

## RECOMMANDATIONS IMPORTANTES A LIRE POUR ACTIVER LES REMBOURSEMENTS ET EVITER LES REJETS

### Conditions générales :

- Le cadre réservé à l'adhérent doit être dûment renseigné.
- Le cadre réservé au médecin doit être renseigné par le praticien lui-même notamment la nature de la maladie.
- La validité de la feuille de soins est limitée à 3 mois à compter de la première consultation.
- L'entente préalable est exigée pour toute hospitalisation médicale, chirurgicale, soins dentaires spéciaux, extractions multiples, parodontie orthodontie, prothèses dentaires, prothèses auditives ou orthopédiques ainsi que pour tous les actes effectués en série.
- En cas d'accident, une déclaration précisant les causes et circonstances de l'accident est à joindre à la feuille de soins.

### Pharmacie :

- Les vignettes des médicaments doivent être obligatoirement jointes aux ordonnances.
- Pour les médicaments sans vignettes une facture de la pharmacie doit être jointe.

### Radiologie et Biologie :

- La facture ainsi qu'une copie des résultats des analyses ou du compte rendu (sous pli confidentiel) doivent être jointes à l'ordonnance médicale pour toute demande de remboursement.
- Un pli confidentiel du médecin prescripteur des analyses ou radios peut être demandé par le médecin conseil de la mutuelle.

### Optique :

- L'ordonnance du médecin prescripteur et la facture de l'opticien sont à joindre à la feuille de soins.

### Rééducation :

- L'entente préalable renseignée par le médecin prescripteur est exigée avant le début des séances de rééducations.
- Pour le remboursement, la facture et le calendrier des séances effectuées sont à joindre à la feuille de soins.

### Dentaire :

- En cas de prothèses ou de traitement canalaires, l'accord préalable renseigné sur la feuille de soins est obligatoire avant le début de traitement.
- La facture doit être jointe à la feuille de soins pour toute demande de remboursement.
- La radio-après soins est obligatoire en cas de prothèses ou de traitement canalaires.

### Maladie et Affection Longue Durée ALD et ALC :

- La déclaration de maladie chronique doit être renseignée par le médecin prescripteur et renouvelée tous les 6 mois.

### Adresses Mails utiles

- Réclamation : contact@mupras.com
- Prise en charge : pec@mupras.com
- Adhésion et changement de statut : adhesion@mupras.com

La MUPRAS garantit le respect de la loi n° 09-08 relative à la protection des personnes physiques à l'égard du traitement des données à caractère personnel.

**MUPRAS** : Centre Allal Ben Abdellah - 6ème Etage Angle Rue Mohamed Fakir et Rue Allal Ben Abdellah - Quartier de l'Horloge Casablanca 20000 - Tél. : 05 22 20 45 45 (LG) - Fax : 05 22 22 78 18 - www.mupras.com



## Déclaration de Maladie

M22- 0012602

☐ Maladie ☐ Dentaire ☐ Optique ☐ Autres

### Cadre réservé à l'adhérent (e)

Matricule : 7767 Société : 150797

☐ Actif ☒ Pensionné(e) ☐ Autre :

Nom & Prénom : YAOUBI LATIFA

Date de naissance :

Adresse :

Tél. : 06 13627614 Total des frais engagés : 923,50 Dhs

### Cadre réservé au Médecin

Cachet du médecin :

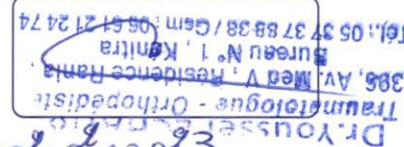

Date de consultation : 16/02/2023

Nom et prénom du malade : YAOUBI LATIFA Age: 60

Lien de parenté : ☒ Lui-même ☐ Conjoint ☐ Enfant

Nature de la maladie : NCB gauche

Affection longue durée ou chronique : ☐ ALD ☐ ALC Pathologie :

En cas d'accident préciser les causes et circonstances :

Dans le cas où la maladie aurait un caractère confidentiel, communiquer les renseignements sous pli confidentiel à l'attention du médecin conseil de la Mutuelle.

J'atteste sur l'honneur l'exactitude des renseignements portés sur la présente déclaration. Je déclare avoir pris connaissance de la clause relative à la protection des données personnelles.

Fait à : Kénitra Le : 16/02/2023

Signature de l'adhérent(e) :



# RELEVÉ DES FRAIS ET HONORAIRES

Dates des Actes	Natures des Actes	Nombre et Coefficient	Montant détaillé des Honoraires	Cachet et signature du Médecin attestant le Paiement des Actes
16/08/93	C2	01	300,00	Dr. Youssouf CHATIBI Traumatologue - Orthopédiste 305, Av. Med V, Résidence Rania Bureau N° 1 - Kenitra Tél.: 05 37 37 88 38 / 05 61 21 24 74

# EXECUTION DES ORDONNANCES

Cachet du Pharmacien ou du Fournisseur      Date      Montant de la Facture

16/08/93	497,50

# ANALYSES - RADIOGRAPHIES

Cachet et signature du Laboratoire et du Radiologue	Date	Désignation des Coefficients	Montant des Honoraires
Dr. Youssouf CHATIBI Traumatologue - Orthopédiste 305, Av. Med V, Résidence Rania Bureau N° 1 - Kenitra Tél.: 05 37 37 88 38 / 05 61 21 24 74	16/08/93	R & E Paul F Ra Rachy Cervical P 24	100,00

# AUXILIAIRES MEDICAUX

Cachet et signature du Praticien	Date des Soins	Nombre				Montant détaillé des Honoraires
		A M	P C	I M	I V	

# RELEVÉ DES FRAIS ET HONORAIRES

Le praticien est prié de préciser la dent traitée, l'acte pratiqué en indiquant la nature des soins.

Important :

Veillez joindre les radiographies en cas de prothèses ou de traitement canaux, ainsi que le bilan de l'ODF.

## SOINS DENTAIRES

Dents Traitées      Nature des Soins      Coefficient

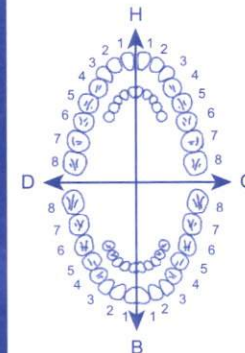

Coefficient DES TRAVAUX

MONTANTS DES SOINS

DEBUT D'EXECUTION

FIN D'EXECUTION

## O.D.F. PROTHESES DENTAIRES

## DETERMINATION DU COEFFICIENT MASTICATOIRE

H		H
25533412	21433552	
00000000	00000000	
D		G
00000000	00000000	
35533411	11433553	
	B	

(Création, remont, adjonction)  
Fonctionnel, Thérapeutique, nécessaire à la profession

Coefficient DES TRAVAUX

MONTANTS DES SOINS

DATE DU DEVIS

DATE DE L'EXECUTION

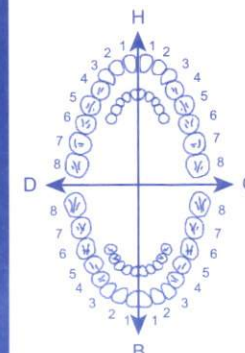

VISA ET CACHET DU PRATICIEN ATTESTANT LE DEVIS

VISA ET CACHET DU PRATICIEN ATTESTANT L'EXECUTION



# Dr. Youssef Echatibi

Spécialiste en Chirurgie  
Traumatologique et Orthopédique

- Lauréat de la faculté de Médecine de Rabat
- Ancien assistant des Hôpitaux de France
- Ancien Chirurgien à l'hôpital Idrissi de Kénitra
- Pathologie et Chirurgie des membres
- Chirurgie Prothétique et Arthroscopique
- Diplôme de Chirurgie du pied
- Diplôme de Traumatologie de sport
- Diplôme d'Expertise Médicale

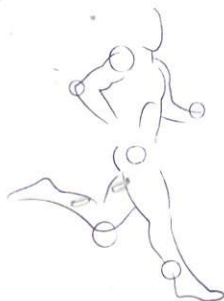

## الدكتور يوسف الشاطبي

اختصاصي في أمراض  
وجراحة العظام والمفاصل

- خريج كلية الطب بالرباط
- طبيب سابق بمستشفيات فرنسا
- طبيب سابق بمستشفى الإدريسي بالقنيطرة
- أمراض وجراحة الأطراف
- جراحة وزرع المفاصل الاصطناعية
- حاصل على دبلوم جراحة الرجل
- حاصل على دبلوم الطب الرياضي
- حاصل على دبلوم الخبرة الطبية

القنيطرة، في : 16/02/2023 كénitra, le :

### Mme YAQOUBI LATIFA

IBERMOX 15MG

1cp à midi pdt 20j

MYDOFLEX 150

1 cp 2x/j midi et soir pdt 15j

EPYCA 75 MG GEL

1 gel le soir pdt 14j

CURARTI GEL

1 app 2x/j pdt 20j

EZIUM 20 MG

1 gel le matin 20 min avant repas pdt 14j

PHARMACIE MAAMORA  
Pharmacie S. Ep. TBER  
Mme FARAJ S. Ben Tahbit  
30, Rue Hassan Ben Tahir  
Tel : 05 37 37 64 47 - Kénitra

Rendez-vous le 04/03/2023 pour controle

Dr. Youssef ECHATIBI  
Traumatologue - Orthopédiste  
396, Av. Med V, Résidence Rania,  
Bureau N° 1 Kénitra  
Tel.: 05 37 37 88 38 / 06 61 21 24 74



396, Av. Med V , Résidence Rania , Bureau n° 1 , Kénitra

☎ 05 37 37 88 38 / 08 08 41 85 64 - Urgence: 06.61.21.24.74 ✉ drechatibi@gmail.com



Epyca® 50 mg

Prégabaline

14 gélules

PPV: 60DH10

PROMOPHARM S.A.



6 118001 260683

curarti®  
gel

Lot : C 6  
A consommer de  
préférence avant le :  
P.P.C: 99,50 DH

06/2027

EZUM® 20 mg  
Esomeprazole  
14 gélules

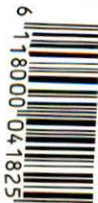

6 118000 041825

PPV: 82DH10  
ER: 08/24  
DT: L3403-2

MYC  
Tapiet  
30 Co

GTIN: 06118091260680  
LOT: 4016  
MFG: 06 2022  
EXP.: 06 2025  
PPV: 94Dhs00



dicam

es par voie orale

LOT: 17321002  
PER: 03/2024  
PPU: 87,80 DH



# Dr.Youssef Echatibi

Spécialiste en Chirurgie  
Traumatologique et Orthopédique

- Lauréat de la faculté de Médecine de Rabat
- Ancien assistant des Hopitaux de France
- Ancien Chirurgien à l'hôpital Idrissi de Kénitra
- Pathologie et Chirurgie des membres
- Chirurgie Prothétique et Arthroscopique
- Diplôme de Chirurgie du pied
- Diplôme de Traumatologie de sport
- Diplôme d'Expertise Médicale

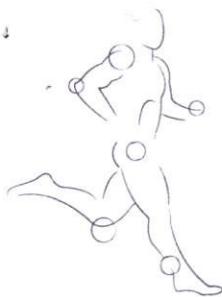

## الدكتور يوسف الشاطبي

اختصاصي في أمراض  
وجراحة العظام و المفاصل

- خريج كلية الطب بالرباط
- طبيب سابق بمستشفيات فرنسا
- طبيب سابق بمستشفى الادريسي بالقنيطرة
- أمراض و جراحة الأطراف
- جراحة و زرع المفاصل الاصطناعية
- حاصل على دبلوم جراحة الرجل
- حاصل على دبلوم الطب الرياضي
- حاصل على دبلوم الخبرة الطبية

القنيطرة، في 16/02/2023 كénitra، le :

**Mme YAQOUBI LATIFA**

### Note d'honoraire

Désignation	Montant
RADIO	200,00
CONSULTATION	300,00

Total Honoraires en

500,00

Dr.Youssef ECHATIBI  
Traumatologue - Orthopédiste  
396, Av. Med V, Résidence Rania,  
Bureau N° 1, Kénitra  
Tél.: 05 37 37 88 38 / 08 08 41 85 64 - Urgence: 06.61.21.24.74  
Gem: 05 61 21 24 74



396, Av. Med V , Résidence Rania , Bureau n° 1 , Kénitra



05 37 37 88 38 / 08 08 41 85 64 - Urgence: 06.61.21.24.74



drechatibi@gmail.com



# Dr. Youssef Echatibi

Spécialiste en Chirurgie  
Traumatologique et Orthopédique

- Lauréat de la faculté de Médecine de Rabat
- Ancien assistant des Hopitaux de France
- Ancien Chirurgien à l'hôpital Idrissi de Kénitra
- Pathologie et Chirurgie des membres
- Chirurgie Prothétique et Arthroscopique
- Diplôme de Chirurgie du pied
- Diplôme de Traumatologie de sport
- Diplôme d'Expertise Médicale



# الدكتور يوسف الشاطبي

اختصاصي في أمراض  
وجراحة العظام والمفاصل

- خريج كلية الطب بالرباط
- طبيب سابق بمستشفيات فرنسا
- طبيب سابق بمستشفى الإدريسي بالقنيطرة
- أمراض وجراحة الأطراف
- جراحة وزرع المفاصل الاصطناعية
- حاصل على دبلوم جراحة الرجل
- حاصل على دبلوم الطب الرياضي
- حاصل على دبلوم الخبرة الطبية

القنيطرة، في : 16/02/2023 Kénitra, le :

**Mme YAQOUBI LATIFA**

**Radio du rachis cervical P + Epaule gauche F :**

**Indications : NCB gauche**

**Résultats :**

- Cervicarthrose étagée
- Rectitude du rachis cervical
- Calcifications intra-articulaire de l'épaule gauche

Dr. Youssef ECHATIBI  
Traumatologue - Orthopédiste  
396, Av. Med V, Résidence Rania,  
Bureau N° 1, Kénitra  
Tél: 05 37 37 88 38 / 08 08 41 85 64 / 06 61 21 24 74



396, Av. Med V, Résidence Rania, Bureau n° 1, Kénitra



05 37 37 88 38 / 08 08 41 85 64 - Urgence: 06.61.21.24.74



drechatibi@gmail.com