

RECOMMANDATIONS IMPORTANTES A LIRE POUR ACTIVER LES REMBOURSEMENTS ET EVITER LES REJETS

Conditions générales :

- Le cadre réservé à l'adhérent doit être dûment renseigné.
- Le cadre réservé au médecin doit être renseigné par le praticien lui-même notamment la nature de la maladie.
- La validité de la feuille de soins est limitée à 3 mois à compter de la première consultation.
- L'entente préalable est exigée pour toute hospitalisation médicale, chirurgicale, soins dentaires spéciaux, extractions multiples, parodontie orthodontie, prothèses dentaires, prothèses auditives ou orthopédiques ainsi que pour tous les actes effectués en série.
- En cas d'accident, une déclaration précisant les causes et circonstances de l'accident est à joindre à la feuille de soins.

Pharmacie :

- Les vignettes des médicaments doivent être obligatoirement jointes aux ordonnances.
- Pour les médicaments sans vignettes une facture de la pharmacie doit être jointe.

Radiologie et Biologie :

- La facture ainsi qu'une copie des résultats des analyses ou du compte rendu (sous pli confidentiel) doivent être jointes à l'ordonnance médicale pour toute demande de remboursement.
- Un pli confidentiel du médecin prescripteur des analyses ou radios peut être demandé par le médecin conseil de la mutuelle.

Optique :

- L'ordonnance du médecin prescripteur et la facture de l'opticien sont à joindre à la feuille de soins.

Rééducation :

- L'entente préalable renseignée par le médecin prescripteur est exigée avant le début des séances de rééducations.
- Pour le remboursement, la facture et le calendrier des séances effectuées sont à joindre à la feuille de soins.

Dentaire :

- En cas de prothèses ou de traitement canaux, l'accord préalable renseigné sur la feuille de soins est obligatoire avant le début de traitement.
- La facture doit être jointe à la feuille de soins pour toute demande de remboursement.
- La radio-après soins est obligatoire, en cas de prothèses ou de traitement canaux.

Maladie et Affection Longue Durée ALD et ALC :

- La déclaration de maladie chronique doit être renseignée par le médecin prescripteur et renouvelée tous les 6 mois.



Déclaration de Maladie

N° M21- 0057060

☐ Maladie ☐ Dentaire ☐ Optique ☐ Autres

Cadre réservé à l'adhérent (e)

Matricule : 391 Société : Royal Air Maroc

☐ Actif ☒ Pensionné(e) ☐ Autre :

Nom & Prénom : SAIGHE ZOIRA

Date de naissance : 4/03/42

Adresse : 46, rue Jean JAURES - CASABLANCA

0662509182

Tél : 0662509182 Total des frais engagés : Dhs

Cadre réservé au Médecin

Cachet du médecin :

Date de consultation : 18/01/23

Nom et prénom du malade : SAIGHE ZOIRA Age :

Lien de parenté : ☐ Lui-même ☐ Conjoint ☐ Enfant

Nature de la maladie : HTA

En cas d'accident préciser les causes et circonstances :

Dans le cas où la maladie aurait un caractère confidentiel, communiquer les renseignements sous pli confidentiel à l'attention du médecin conseil de la Mutuelle.

J'atteste sur l'honneur l'exactitude des renseignements portés sur la présente déclaration. Je déclare avoir pris connaissance de la clause relative à la protection des données personnelles.

Fait à : Le : / /

Signature de l'adhérent(e) :

Autorisation CNDP N° : A-A-215 / 2019

Adresses Mails utiles

- 0 Réclamation : contact@mupras.com
- 0 Prise en charge : pec@mupras.com
- 0 Adhésion et changement de statut : adhesion@mupras.com

La MUPRAS garantit le respect de la loi n° 09-08 relative à la protection des personnes physiques à l'égard du traitement des données à caractère personnel.

MUPRAS : Centre Allal Ben Abdellah - 6ème Etage Angle Rue Mohamed Fakir et Rue Allal Ben Abdellah - Quartier de l'Horloge Casablanca 20000 - Tél. : 05 22 20 45 45 (LG) - Fax : 05 22 22 78 18 - www.mupras.com

RELEVÉ DES FRAIS ET HONORAIRES

Dates des Actes	Natures des Actes	Nombre et Coefficient	Montant détaillé des Honoraires	Cachet et signature du Médecin attestant le Paiement des Actes
18-04-23	K16	250	250	Clinique Cardiolab 20 Rue de la Ville Oas Tel: 0522 203236 Fax: 0522 203236 Dr. Hssni SEFRIOUI Cardiologue et Soins Intensifs

EXECUTION DES ORDONNANCES

Cachet du Pharmacien ou du Fournisseur	Date	Montant de la Facture

ANALYSES - RADIOGRAPHIES

Cachet et signature du Laboratoire et du Radiologue	Date	Désignation des Coefficients	Montant des Honoraires
Laboratoire d'analyses médicales du Pr. Dr. Lalla Khaddouj, Casablanca Rég. Lalla Khaddouj, Casablanca Tel: 0522 203236 Fax: 0522 203236	08/04/23	15	22500

AUXILIAIRES MEDICAUX

Cachet et signature du Praticien	Date des Soins	Nombre				Montant détaillé des Honoraires
		AM	PC	IM	IV	

RELEVÉ DES FRAIS ET HONORAIRES

Le praticien est prié de préciser la dent traitée, l'acte pratiqué en indiquant la nature des soins.

Important :

Veuillez joindre les radiographies en cas de prothèses ou de traitement canaux, ainsi que le bilan de l'ODF.

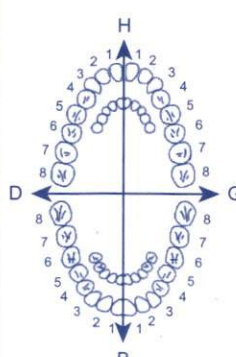
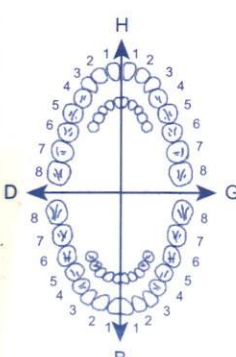
SOINS DENTAIRES	Dents Traitées	Nature des Soins	Coefficient															
				COEFFICIENT DES TRAVAUX <input type="text"/>														
				MONTANTS DES SOINS <input type="text"/>														
				DEBUT D'EXECUTION <input type="text"/>														
				FIN D'EXECUTION <input type="text"/>														
O.D.F PROTHESES DENTAIRES	DETERMINATION DU COEFFICIENT MASTICATOIRE																	
	<table border="1"> <tr> <td colspan="2">H</td> </tr> <tr> <td>25533412</td> <td>21433552</td> </tr> <tr> <td>00000000</td> <td>00000000</td> </tr> <tr> <td>D</td> <td>G</td> </tr> <tr> <td>00000000</td> <td>00000000</td> </tr> <tr> <td>35533411</td> <td>11433553</td> </tr> <tr> <td colspan="2">B</td> </tr> </table>		H		25533412	21433552	00000000	00000000	D	G	00000000	00000000	35533411	11433553	B			COEFFICIENT DES TRAVAUX <input type="text"/>
	H																	
	25533412	21433552																
	00000000	00000000																
	D	G																
	00000000	00000000																
	35533411	11433553																
	B																	
	[Création, remont, adjonction]			MONTANTS DES SOINS <input type="text"/>														
	Fonctionnel, Thérapeutique, nécessaire à la profession																	
			DATE DU DEVIS <input type="text"/>															
			DATE DE L'EXECUTION <input type="text"/>															

VISA ET CACHET DU PRATICIEN ATTESTANT LE DEVIS

VISA ET CACHET DU PRATICIEN ATTESTANT L'EXECUTION

ID:
D-naiss
ans,

SAÏGHE

COHRA

18-Jan-2023 09:04:55

Fréq. Card. 57 BPM
Int PR 204 ms
Dur. QRS 94 ms
QT/QTc 413/407 ms
Axes P-R-T 47 -18 45

172/74

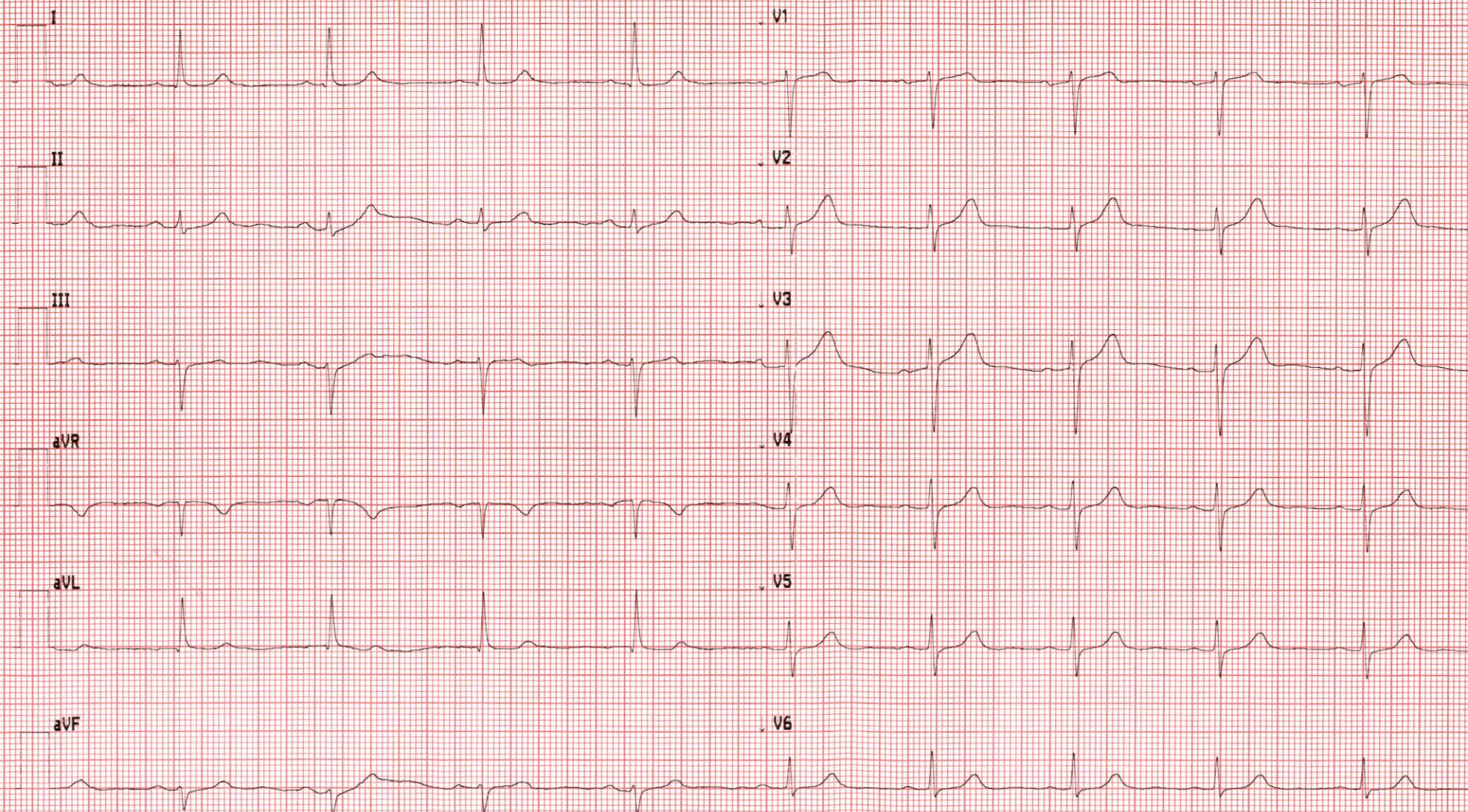



مصلحة أمراض القلب الدار البيضاء - الوازيس

CLINIQUE Cardiologique Casa-Oasis

Cardiologie / Cardiologie Interventionnelle / Radiologie Vasculaire Interventionnelle

Chirurgie Cardio Vasculaire et Thoracique

Coro-Scanner / 128 barrettes

الدكتور محمد علاوي

Dr. Mohamed ALLAOUI

CARDIOLOGUE

DES de Cardiologie

et

Pathologie Vasculaire
de la Faculté

de

Médecine de PARIS

Ancien Interne

des

Hôpitaux de NANCY

Membre de la Société

Française de Cardiologie

M^{me} SAIGHE ZOHRA

NFS CRP

GS HbA1c

HDL LDL cholestérol

TG

Uricémie

Ionogramme

Créatinine urée

ASAT ALAT

TuL TSHus

ACO HURUS

Laboratoire d'analyses
médicales du Phare

Av Dr Med Sijelmassi

Rés Lalla Khadija, Casablanca

Tél: 0522 203236 Fax: 0522 203236

Clinique Cardiologique
Casa Oasis

20, Rue de France Ville Oasis - CASA
Tél: 05 22 98 07 06 - Fax: 05 22 98 83 25

Dr. Hani SEFIQI
Cardiologue
Cardiologie et Soins Intensifs

20, Rue France Ville - Oasis - CASABLANCA 20000 الدار البيضاء - الوازيس - زنقة فرانس فيل

Tél. : 05 22 98 75 75 / 05 22 98 07 06 / 05 22 99 49 72 - Fax : 05 22 98 83 25 - GSM : 06 72 29 45 14 - 06 72 29 47 13 - 06 72 29 48 72

E-mail : clinique_cardiologique@hotmail.com - Patente : 34788311 - C.N.S.S : 7379622 - I.F. : 01006967 - I.C.E : 001750502000084

N° Cpte : 190 780 21211 430 4969 0009 74 Banque Centrale Populaire - Casablanca

LABORATOIRE D'ANALYSES MEDICALES DU PHARE

Résidence Lalla Khaddouj, Avenue Dr Mohamed Sijelmassi - Bourgogne - Casablanca
Tél : 0522 20 32 36 - Fax : 0522 20 32 86

Patente : 35615040
I.F. : 40530035
CNSS : 7700447
ICE : 001649183000006
INPE : 093060473

Casablanca le 20 janvier 2023

Mme SAIGHE ZOHRA

FACTURE N°	158
------------	-----

Analyses :

Numération formule sanguine -----	B	80	
Glycémie (à jeûn) -----	B	30	
Hémoglobine HBA1C -----	B	100	
Urée -----	B	30	
Creat + DFG (DFG F) -----	B	50	
Acide urique R -----	B	30	
Transaminases -----	B	100	
Profil lipidique 3 -----	B	150	
Ionogramme sanguin (avec bicarbonates) -----	B	160	
Protéine C réactive -----	B	100	
T4 libre -----	B	200	
TSH us -----	B	250	
Vitamine D = 25 OH D2+D3 -----	B	450	Total : B 1730

Prélèvements :

Sang-----	Pc	1,5	
-----------	----	-----	--

TOTAL DOSSIER	2 343,20 DH
---------------	-------------

Arrêtée la présente facture à la somme de :

Deux Mille Trois Cent Quarante Trois Dirhams et Vingt Centimes

Laboratoire d'analyses
médicales du Phare
Av. Dr Mohamed Sijelmassi
Rés. Lalla Khaddouj, Casablanca
Tél : 0522 203236 Fax : 0522 203286

Dr Kaoutar MOUMILE

Pharmacien Biologiste - D.E.S de Biologie Médicale de l'Université Paris XI
Ancien Interne des Hôpitaux de Paris-Ancien Praticien Attaché en Microbiologie à l'hôpital Necker-Paris

Prélèvement effectué le : 20/01/23
Edition du : 20/01/23
Dr HOSNI SEFRIQUI

Mme SAIGHE ZOHRA
Né (e) le : 04/03/1942
Référence : 23A269

IONOGRAMME SANGUIN

			Normales	Antériorités
Sodium -----:	140	mEq/l	135 - 148	
(Photométrie à flamme)				
Potassium -----:	4,1	mEq/l	3,5 - 5,3	
(Photométrie à flamme)				
Chlore -----:	102	mEq/l	95 - 108	
(Colorimétrie, BS-240 Pro, Mindray)				
Bicarbonates -----:	24	mmol/l	22 - 29	
(Enzymatique, BS-240 Pro, Mindray)				
Calcium -----:	96,9	mg/l	86 - 102	
(NM-BAPTA Cobas c111, Roche)				
Soit :	2,4	mmol/l		
Phosphore -----:	39	mg/l	25 - 45	
(Molybdate, Cobas c111, Roche)				
Soit :	1,25	mmol/l		
Protéines totales -----:	79	g/l	60 - 87	
(Biuret, BS-240 Pro, Mindray)				

PROTEINES PLASMATIQUES

			Normales	Antériorités
Protéine C réactive -----:	<5	mg/l	< 5	6,5
(Turbidimétrie, Cobas c111, Roche)				

Hormonologie

			Normales	Antériorités
T4 Libre -----:	17,18	pmol/l	9 - 22	18,35
(ELFA, Vidas, Isométrieux)				
Soit :	13,3	ng/l		
TSH ultra sensible (TSH us) -----:	1,60	μUI/ml	0,4 - 4	1,49
(ELFA, Vidas, Biomérieux)				

Vitamines

Vitamine D (25OH D2+D3) -----:	24,20	ng/ml		39,00
(ELFA, Vidas, Biomérieux)				
Soit :	61	nmol/l		

Carence vitaminique : <10 ng/ml
Valeurs souhaitables : entre 30 à 60 ng/ml

LABORATOIRE DU PHARE
Dr. Kaoutar MOUMILE
Biologiste Médicale
Av. M. Sijelmassi, Lalla Khadoudj
Casablanca
Tél: 05 22 20 32 36 - Fax: 05 22 20 32 86

Prélèvement à domicile sur rendez-vous

Biochimie - Hormonologie - Bactériologie - Parasitologie - Mycologie - Virologie - Immunologie - Hématologie - Biologie de la reproduction

Rés. Lalla Khadoudj, Av. Med Sijelmassi, RDC. Bourgogne. Casablanca - Tél.: 05 22 20 32 36 - GSM: 06 97 50 56 72 - Fax: 05 22 20 32 86

Email: contact@laboratoireuphare.ma - Site web: www.laboratoireuphare.ma

Dr Kaoutar MOUMILE

Pharmacien Biologiste - D.E.S de Biologie Médicale de l'Université Paris XI
Ancien Interne des Hôpitaux de Paris-Ancien Praticien Attaché en Microbiologie à l'hôpital Necker-Paris

Prélèvement effectué le : 20/01/23
Edition du : 20/01/23
Dr HOSNI SEFRIQUI

Mme SAIGHE ZOHRA
Né (e) le : 04/03/1942
Référence : 23A269

DEBIT DE FILTRATION GLOMERULAIRE

			Normales	Antériorités
Créatinine sérique ----- :	8,4	mg/l	5 - 13	
(Jaffé, Cobas c111, Roche) Soit :	74	μmol/l		
Débit de filtration glomérulaire estimé-----:	69	ml/mn/1,73 m ²	> 60	
(Formule MDRD permet l'estimation du DFG indexé à la surface corporelle) La mesure du DFG est indispensable lorsqu'une valeur exacte est requise.				
Acide urique ----- :	44,7	mg/l	24 - 57	
(Enz. Trinder, Cobas C111, Roche) Soit :	266	μmol/l		
Sous traitement hypouricémiant permanent, l'uricémie cible est inférieure à 60 mg/L.				
Transaminase SGOT / ASAT -----:	18	UI/l	< 32	16
(IFCC, 37°C, Cobas c111, Roche)				
Transaminase SGPT / ALAT -----:	13	UI/l	< 34	12
(IFCC, 37°C, Cobas c111, Roche)				

EXPLORATION D'UNE ANOMALIE LIPIDIQUE

Triglycérides-----:	1,10	g/l	< 1,5	
(GPO / PAP, Cobas c111, Roche) Soit :	1,26	mmol/l		
Aspect du serum -----:	Limpide			
Cholestérol total -----:	2,47 *	g/l	< 2	
(CHOD / POD, BS240 Pro, Mindray) Soit :	6,37	mmol/l		
Cholestérol HDL -----:	0,59	g/l	> 0,5	
(directe, enzymatique, Cobas c111, Roche) Soit :	1,52	mmol/l		
Cholestérol LDL -----:	1,66	g/l		
(Formule de Friedwald) Soit :	4,28	mmol/l		
Résultat du C-LDL ininterprétable pour des triglycérides > 4mmol/l.				

La concentration de C-LDL est à interpréter en fonction du niveau de risque CV (HAS, février 2017)

Niveau de risque CV	: faible	Modéré	Elevé	Très élevé
Valeur souhaitable LDLémie:	<1,9	<1,3	<1,0	<0,70
Résultats exploitables dans le cadre d'un jeun strict de 10 à 12 heures				

LABORATOIRE DU PHARE
Dr. Kaoutar MOUMILE
Biologie Médicale
Av. M. Sijelmassi, RDC, Lalla Khadoudj
Casablanca
Tél: 0522 20 32 36 - Fax: 0522 20 32 86

Prélèvement à domicile sur rendez-vous

Biochimie - Hormonologie - Bactériologie - Parasitologie - Mycologie - Virologie - Immunologie - Hématologie - Biologie de la reproduction

Rés. Lalla Khadoudj, Av. Med Sijelmassi, RDC, Bourgogne, Casablanca - Tél.: 05 22 20 32 36 - GSM: 06 97 50 56 72 - Fax: 05 22 20 32 86

Email: contact@laboratoireduphare.ma - Site web: www.laboratoireduphare.ma

Dr Kaoutar MOUMILE

Pharmacien Biologiste - D.E.S de Biologie Médicale de l'Université Paris XI
Ancien Interne des Hôpitaux de Paris-Ancien Praticien Attaché en Microbiologie à l'hôpital Necker-Paris

Prélèvement effectué le : 20/01/23
Edition du : 20/01/23
Dr HOSNI SEFRIOUI

Mme SAIGHE ZOHRA
Né (e) le : 04/03/1942
Référence : 23A269

Hématologie

NUMERATION GLOBULAIRE

(XP300, Sysmex)

Normales Antériorités
(Femme Adulte)

27/10/2021

HEMATIES -----:	4,75	M/mm ³	4,2 - 5,2	4,85	
Hémoglobine -----:	12,1	g/100 ml	12 - 16	12,4	
Hématocrite -----:	39	%	35 - 45	39	
Volume globulaire VGM -----:	82 *	μ3	85 - 95	81	
Charge TGMH -----:	26 *	pg	27 - 32	26	
Concentration CCMH -----:	31	g/100 ml	31 - 37	32	
LEUCOCYTES -----:	8 500	/mm ³	3500 - 10000	8900	
Neutrophiles -----:	51	%	4 335 /mm ³	2000 - 7500	4717
Eosinophiles -----:	3	%	255 /mm ³	< 500	178
Basophiles -----:	0	%	0 /mm ³	< 100	0
Lymphocytes -----:	36	%	3 060 /mm ³	1500 - 4000	3560
Monocytes -----:	10	%	850 /mm ³	< 1000	445
PLAQUETTES -----:	378 000	/mm ³	150000 - 400000	589000	

Biochimie

Normales Antériorités

Glycémie à jeun -----:	1,06	g/l	0,7 - 1,1	1,05
(Hexokinase, Cobas c111, Roche)	Soit :	5,88	mmol/l	
Hémoglobine glyquée A1c -----:	5,90	%		
(Immunoturbidimétrie, Cobas c111, Roche)				
(Cible thérapeutique : HbA1c à 7 %)				
Urée -----:	0,40	g/l	0,1 - 0,5	0,40
(Urée GDH, Cobas c111, Roche)	Soit :	6,67	mmol/l	

LABORATOIRE DU PHARE
Dr. Kaoutar MOUMILE
Biologie Médicale
Av. M. Sijelmassi R.S. Lalla Khaddouj
Casablanca
Tél: 0522 20 32 36 - Fax: 0522 20 32 86

Prélèvement à domicile sur rendez-vous

Biochimie - Hormonologie - Bactériologie - Parasitologie - Mycologie - Virologie - Immunologie - Hématologie - Biologie de la reproduction

Rés. Lalla Khaddouj, Av. Med Sijelmassi, RDC. Bourgogne. Casablanca - Tél.: 05 22 20 32 36 - GSM: 06 97 50 56 72 - Fax: 05 22 20 32 86

Email: contact@laboratoireuphare.ma - Site web: www.laboratoireuphare.ma