

RECOMMANDATIONS IMPORTANTES A LIRE POUR ACTIVER LES REMBOURSEMENTS ET EVITER LES REJETS

Conditions générales :

- Le cadre réservé à l'adhérent doit être dûment renseigné.
- Le cadre réservé au médecin doit être renseigné par le praticien lui-même notamment la nature de la maladie.
- La validité de la feuille de soins est limitée à 3 mois à compter de la première consultation.
- L'entente préalable est exigée pour toute hospitalisation médicale, chirurgicale, soins dentaires spéciaux, extractions multiples, parodontie orthodontie, prothèses dentaires, prothèses auditives ou orthopédiques ainsi que pour tous les actes effectués en série.
- En cas d'accident, une déclaration précisant les causes et circonstances de l'accident est à joindre à la feuille de soins.

Pharmacie :

- Les vignettes des médicaments doivent être obligatoirement jointes aux ordonnances.
- Pour les médicaments sans vignettes une facture de la pharmacie doit être jointe.

Radiologie et Biologie :

- La facture ainsi qu'une copie des résultats des analyses ou du compte rendu (sous pli confidentiel) doivent être jointes à l'ordonnance médicale pour toute demande de remboursement.
- Un pli confidentiel du médecin prescripteur des analyses ou radios peut être demandé par le médecin conseil de la mutuelle.

Optique :

- L'ordonnance du médecin prescripteur et la facture de l'opticien sont à joindre à la feuille de soins.

Rééducation :

- L'entente préalable renseignée par le médecin prescripteur est exigée avant le début des séances de rééducations.
- Pour le remboursement, la facture et le calendrier des séances effectuées sont à joindre à la feuille de soins.

Dentaire :

- En cas de prothèses ou de traitement canalaires, l'accord préalable renseigné sur la feuille de soins est obligatoire avant le début de traitement.
- La facture doit être jointe à la feuille de soins pour toute demande de remboursement.
- La radio-après soins est obligatoire en cas de prothèses ou de traitement canalaires.

Maladie et Affection Longue Durée ALD et ALC :

- La déclaration de maladie chronique doit être renseignée par le médecin prescripteur et renouvelée tous les 6 mois.



Déclaration de Maladie

M22- 0010239

☒ Maladie

☐ Dentaire

☐ Optique

☐ Autres

Cadre réservé à l'adhérent [e]

Matricule : 1673 Société : 152566

☐ Actif ☒ Pensionné(e) ☐ Autre :

Nom & Prénom : YAMID SAADIA

Date de naissance : 07/01/1950

Adresse : App 5 Imm E DALIA 2 Amerdich Mawkech

Tél : 0618947146 Total des frais engagés : 8380,07 Dhs

Cadre réservé au Médecin

Dr. Reda EL HADRAMI
Médecin Anesthésiste Réanimateur
Clinique Internationale de Marrakech
Bab Igili Route de l'aéroport 40000 Marrakech
Tél : 05 24 44 40 40 / Fax : 05 24 44 40 42
INPE 161273818

Cachet du médecin :

Date de consultation : 03/02/2023

Nom et prénom du malade : YAMID SAADIA Age :

Lien de parenté : ☐ Lui-même ☐ Conjoint ☐ Enfant

Nature de la maladie :

Affection longue durée ou chronique : ☐ ALD ☐ ALC Pathologie :

En cas d'accident préciser les causes et circonstances :

Dans le cas où la maladie aurait un caractère confidentiel, communiquer les renseignements sous pli confidentiel à l'attention du médecin conseil de la Mutuelle.

J'atteste sur l'honneur l'exactitude des renseignements portés sur la présente déclaration. Je déclare avoir pris connaissance de la clause relative à la protection des données personnelles.

Fait à : Mawkech Le : 15/02/2023

Signature de l'adhérent(e) : up

Autorisation CNDP N° : A-A-215 / 2019

Adresses Mails utiles

- Réclamation : contact@mupras.com
- Prise en charge : pec@mupras.com
- Adhésion et changement de statut : adhesion@mupras.com

La MUPRAS garantit le respect de la loi n° 09-08 relative à la protection des personnes physiques à l'égard du traitement des données à caractère personnel.

MUPRAS : Centre Allal Ben Abdellah - 6ème Etage Angle Rue Mohamed Fakir et Rue Allal Ben Abdellah - Quartier de l'Horloge Casablanca 20000 - Tél. : 05 22 20 45 45 (LG) - Fax : 05 22 22 78 18 - www.mupras.com

RELEVÉ DES FRAIS ET HONORAIRES				
Dates des Actes	Natures des Actes	Nombre et Coefficient	Montant détaillé des Honoraires	Cachet et signature du Médecin attestant le Paiement des Actes
03/02 2023	voir fact		83.80,07	Dr. Reda ELHADRAM Médecin Généraliste Clinique de la Santé Bordj Boukhelifa Tél: 05 24 24 44 00 Fax: 05 24 24 44 00 40000 Marrakech

[illegible]

ANALYSES - RADIOGRAPHIES			
Cachet et signature du Laboratoire et du Radiologue	Date	Désignation des Coefficients	Montant des Honoraires

[illegible]

Veillez joindre les radiographies en cas de prothèses ou de traitement canalaire, ainsi que le bilan de l'ODF.

VISA ET CACHET DU PRATICIEN ATTESTANT L'EXECUTION

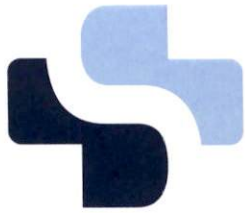

Nom et prénom : YAMID SAADIA
Date d'entrée : 02/02/2023

Compte rendu d'hospitalisation

Patiente âgée de 73ans, admise à la réanimation de la clinique internationale de Marrakech le **02/02/2023** pour orthopnée + toux.

Clinique
Internationale
CIM Santé
Marrakech

Antécédent :

- Diabète type 2 sous insuline
- HTA = 0
- Angioplastie avec mise en place de 2 stents

A son admission

- Patient conscient,
- Sur le plan hémodynamique : TA : 130/80mmHg ; FC : 70b/mn, L'examen cardiovasculaire est sans anomalie notable, pas d'OMI
- Sur le plan respiratoire : quelques râles crépitants bilatéraux basal + râles sibilant, $SAO_2 = 78\%$
- Apyrétique
- Glycémie capillaire à 0.66g/l

Conduite à tenir :

1. Hospitalisation
2. VVP
3. ECG
4. Bilan standard

GB: 15650/mm³ ; Hb : 11.90g/dl ; Pq : 449M/mm³ ; UREE : 0.36g/l ;
CREATININE: 8.0mg/l ; CRP :12.6mg/l ; TROPONINE : 26.70pg/ml.

- Un angioscanner pulmonaire a été réalisé : absence de signe en faveur d'une embolie pulmonaire
- Un avis cardiologue est demandé qui préconise un flash ETT :
 - CMI à fonction VG conservée
 - FE à 58%
 - PRVG légèrement élevées
 - IM modérée
 - HTAP à 88mmHg
 - Péricarde sec

Un traitement symptomatique a été instauré

Patiente déclarée sortante le 03/02/2023 avec ordonnance de traitement.

RTE DE L'AÉROPORT,
BAB IGHLI 40000
MARRAKECH
TÉL. : 05 24 36 95 95
05 24 44 40 40
FAX : 05 24 44 40 42

طريق المطار. باب إغلي
40 000 مراكش
الهاتف : 05 24 36 95 95
05 24 44 40 40
الفاكس : 05 24 44 40 42

CNSS 8670483
PATENTE 45050655
IF 40222599
ICE 00167628000058

ANESTHÉSIE-REANIMATION
CARDIOLOGIE GÉNÉRALE
ET INTERVENTIONNELLE
CHIRURGIE CARDIO-VASCULAIRE
ADULTE ET PÉDIATRIQUE
RHUMATOLOGIE
CHIRURGIE THORACIQUE
CHIRURGIE ORTHOPÉDIQUE
& TRAUMATOLOGIQUE
ADULTE ET PÉDIATRIQUE
NEUROLOGIE
NEURO-CHIRURGIE
CHIRURGIE
MAXILLO-CERVICO-FACIALE
CHIRURGIE PLASTIQUE
& ESTHÉTIQUE
CHIRURGIE UROLOGIQUE
NEPHROLOGIE
CHIRURGIE VISCÉRALE
CHIRURGIE PÉDIATRIQUE
CHIRURGIE OPHTHALMOLOGIQUE
DERMATOLOGIE
ENDOCRINOLOGIE
HEMATOLOGIE
HEPATO-GASTRO-ENTEROLOGIE
GYNECOLOGIE OBSTÉTRIQUE
OTO-RHINO-LARYNGOLOGIE
ONCOLOGIE
PÉDIATRIE & REANIMATION
NEONATALE
PNEUMOLOGIE
RADIOLOGIE

SERVICE RADIOLOGIE
0524 369 600
SERVICE CONSULTATIONS
0666 643 837 / 05 24 36 95 45
SERVICE PRISE EN CHARGE
05 24 36 95 85 ET 0662 854 677
SERVICE FACTURATION
0662 852 953 - 05 24 36 95 55

CONTACT@CLINIQUE-INTERNATIONALE-MARRAKECH.COM

W W W . C L I N I Q U E - I N T E R N A T I O N A L E - M A R R A K E C H . C O M

Dr. Reda EL HADRAMI
Médecin Anesthésiste Réanimateur
Clinique Internationale de Marrakech
Bab Ighli Route de l'aéroport 40000 Marrakech
Tél : 05 24 44 40 40 / Fax : 05 24 44 40 42
INPE 161273818

Le : 02/02/2023

Références 3 713 / 230203112130011204
PAYANT

Entrée / Sortie : 02/02/2023 - 03/02/2023

Le Dr. REDA EL HADRAMI

présente à Mme YAMID SAADIA

sa note d'honoraire s'élevant à la somme de
900,00 Dhs (NEUF CENTS DIRHAMS)

et le - la prie d'agréer l'expression de ses sentiments distingués

Dr. Reda EL HADRAMI
Médecin Anesthésiste Réanimateur
Clinique Internationale de Marrakech
Bab Ighli Route de l'aéroport 40000 Marrakech
Tél : 05 24 44 40 40 / Fax 05 24 44 40 42
INPE 161273618

Cachet et signature

et le - la prie d'agréer l'expression de ses sentiments distingués

sa note d'honoraire s'élevant à la somme de
300,00 Dhs (TROIS CENTS DIRHAMS)

présente à Mme YAMID SAADIA

Le Dr. BAKRIM AMARIR

Entrée / Sortie : 02/02/2023 - 03/02/2023
PAYANT

Références 3 713 / 230203112224011207

Le : 02/02/2023

Dr. Amarir Bakrim
Cardiologue Interventeur
Clinique Internationale de Marrakech
Tél : 05 24 44 40 40 / Fax 05 24 44 40 42
INPE : 0512815220

Cachet et signature

ANNEXE PHARMACIE

Nom patient YAMID SAADIA	N° Facture : 3 713	81190-23
---------------------------------	---------------------------	----------

Produit	Quantité	Prix Unitaire	Montant
ANDOL 1G Inj (01)	1	18,80	18,80
FURILAN 20 mg Aple (05)	2	2,44	4,88
LOXEN LP 50 mg Gél (60)	1	3,43	3,43
OXONE 1G 10ml Inj (01)	2	49,60	99,20
OXYGENE 3L/MIN doses (01)	8	30,00	240,00
SERUM G 10 % 500 ml INJ (01)	1	16,10	16,10
ULTRAVIST* 370/100ML FI (01)	1	465,00	465,00
Sous-Total médicaments			847,41
BANDELETTE DIAB CONTROLE (25)	7	12,00	84,00
BLOUSE VISITEUR (001)	1	18,00	18,00
CALOT (100)	1	1,20	1,20
COMPRESSE DE GAZE (100)	7	3,00	21,00
COSMOPORE 7.2X5C (001)	4	4,00	16,00
GANT JETABLE S L M (001)	2	3,00	6,00
INTRANULE 18 G* VERT (001)	1	13,00	13,00
INTRANULE 20 G* ROSE (001)	3	13,00	39,00
INTRANULE 24 G* JAUNE (001)	1	13,00	13,00
LANCETTES (001)	2	1,00	2,00
LUNETTES A OXYGENE ADULT (001)	2	30,00	60,00
PERFUSEUR * (001)	3	15,00	45,00
SERINGUE 10ML (01)	7	4,00	28,00
SERINGUE 60/50ML AV (01)	2	18,00	36,00
TUBE ANALYSE BLEU (100)	1	3,36	3,36
TUBE ANALYSE MAUVE (100)	1	2,30	2,30
TUBE ANALYSE ROUGE (100)	1	2,20	2,20
TUBE ANALYSE VERT (100)	1	2,60	2,60
Sous-Total consommable médical			392,66
Total pharmacie			1 240,07

(*) Conditionnement hospitalier

SCE FACTURATION

 Tel: 05 24 40 40 42 / Fax: 05 24 40 40 42

 BDD: 05 24 40 40 42 / 05 24 40 40 42

 CHIRURGIE GÉNÉRALE - 05 24 40 40 42

 HÔPITAL DE LA ZOUKECH

 05 24 40 40 42

CLINIQUE INTERNATIONALE DE MARRAKECH

F A C T U R E

N° 3 713 / 2023 du 02/02/2023

Nom patient	YAMID SAADIA	Entrée	Sortie
		02/02/2023	03/02/2023
Prise en charge	PAYANT		

	Nombre	Lettre Clé	Prix Unitaire	Montant
PRESTATIONS INTERNES				
REANIMATION	1,00		1 500,00	1 500,00
ECG	1,00		150,00	150,00
ECHO-DOPPLER CARDIAQUE	1,00	R400	650,00	650,00
PERFUSION	1,00		150,00	150,00
ANGIOSCANNER PULMONAIRE	1,00	02/02/2023	2 500,00	2 500,00
			Sous-Total	4 950,00
PHARMACIE	1,00		1 240,07	1 240,07
			Sous-Total	1 240,07
Total Frais Clinique				6 190,07
PRESTATIONS EXTERNES				
DR. REDA EL HADRAMI (anesthésie-reanim)	1,00	SUI REA	900,00	900,00
DR. BAKRIM AMARIR (cardiologue)	1,00	CS	300,00	300,00
DR. BADRI FARID (pneumologue)	1,00		300,00	300,00
			Sous-Total	1 500,00
CIAMM (analyse médicales)	1,00	02/02	690,00	690,00
			Sous-Total	690,00
Total prestations externes				2 190,00

	Total général	8 380,07
<i>Arrêtée la présente facture à la somme de :</i> HUIT MILLE TROIS CENT QUATRE-VINGTS DIRHAMS SEPT CENTIMES		

Notre compte bancaire : BANQUE POPULAIRE: 145 450 21211 23251510004 70

Encaissements	Espèces		Total encaissé	Solde
	8 380,07		8 380,07	0,00



**Clinique
Internationale
CIM Santé
Marrakech**

RTE DE L'AÉROPORT.
BAB IGHLI 40000
MARRAKECH
TEL. : 05 24 36 95 95
05 24 44 40 40
FAX : 05 24 44 40 42

طريق المطار، باب إغلي
40 000 مراكش

الهاتف : 05 24 36 95 95
05 24 44 40 40
الفاكس : 05 24 44 40 42

CNSS 8670483
PATENTE 45050655
IF 4022599
ICE 0016762800058

ANESTHÉSIE-REANIMATION
CARDIOLOGIE GÉNÉRALE
ET INTERVENTIONNELLE
CHIRURGIE CARDIO-VASCULAIRE
ADULTE ET PÉDIATRIQUE
RHUMATOLOGIE
CHIRURGIE THORACIQUE
CHIRURGIE ORTHOPÉDIQUE
& TRAUMATOLOGIQUE
ADULTE ET PÉDIATRIQUE
NEUROLOGIE
NEURO-CHIRURGIE
CHIRURGIE
MAXILLO-CERVICO-FACIALE
CHIRURGIE PLASTIQUE
& ESTHÉTIQUE
CHIRURGIE UROLOGIQUE
NEPHROLOGIE
CHIRURGIE VISCÉRALE
CHIRURGIE PÉDIATRIQUE
CHIRURGIE OPHTHALMOLOGIQUE
DERMATOLOGIE
ENDOCRINOLOGIE
HEMATOLOGIE
HEPATO-GASTRO-ENTEROLOGIE
GYNECOLOGIE OBSTÉTRIQUE
OTO-RHINO-LARYNGOLOGIE
ONCOLOGIE
PÉDIATRIE & REANIMATION
NEONATALE
PNEUMOLOGIE
RADIOLOGIE

SERVICE RADIOLOGIE
0524 369 600

SERVICE CONSULTATIONS
0666 643 837 / 05 24 36 95 45

SERVICE PRISE EN CHARGE
05 24 36 95 85 ET 0662 854 677

SERVICE FACTURATION
0662 852 953 - 05 24 36 95 55

YAMID SAADIA

ECHOCOEUR

Marrakech, le :
02/02/2023

Dr. AMAR B. YAMID
Cardiologue Intervent
Clinique Internationale
Tél : 05 24 36 95 95
Marrakech

المصحة الدولية لمراكش
CLINIQUE INTERNATIONALE DE MARRAKECH
Bab Ighli Route de l'aéroport 40 000 Marrakech
Tél : 05 24 44 40 40 / Fax : 05 24 44 40 42

SECRETARIAT ②

CONTACT@CLINIQUE-INTERNATIONALE-MARRAKECH.COM

WWW.CLINIQUE-INTERNATIONALE-MARRAKECH.COM



Clinique
Internationale
CIM Santé
Marrakech

RTE DE L'AÉROPORT.
BAB IGHLI 40000
MARRAKECH
TÉL. : 05 24 36 95 95
05 24 44 40 40
FAX : 05 24 44 40 42

طريق المطار، باب إغلي
40 000 مراكش
الهاتف : 05 24 36 95 95
05 24 44 40 40
الفاكس : 05 24 44 40 42

CNSS 8670483
PATENTE 45050655
IF 40222599
ICE 00167628000058

ANESTHÉSIE-REANIMATION
CARDIOLOGIE GÉNÉRALE
ET INTERVENTIONNELLE
CHIRURGIE CARDIO-VASCULAIRE
ADULTE ET PÉDIATRIQUE
RHUMATOLOGIE
CHIRURGIE THORACIQUE
CHIRURGIE ORTHOPÉDIQUE
& TRAUMATOLOGIQUE
ADULTE ET PÉDIATRIQUE
NEUROLOGIE
NEURO-CHIRURGIE
CHIRURGIE
MAXILLO-CERVICO-FACIALE
CHIRURGIE PLASTIQUE
& ESTHÉTIQUE
CHIRURGIE UROLOGIQUE
NEPHROLOGIE
CHIRURGIE VISCÉRALE
CHIRURGIE PÉDIATRIQUE
CHIRURGIE OPHTALMOLOGIQUE
DERMATOLOGIE
ENDOCRINOLOGIE
HEMATOLOGIE
HEPATO-GASTRO-ENTEROLOGIE
GYNECOLOGIE OBSTÉTRIQUE
OTO-RHINO-LARYNGOLOGIE
ONCOLOGIE
PÉDIATRIE & REANIMATION
NEONATALE
PNEUMOLOGIE
RADIOLOGIE

SERVICE RADIOLOGIE
0524 369 600
SERVICE CONSULTATIONS
0666 643 837 / 05 24 36 95 45
SERVICE PRISE EN CHARGE
05 24 36 95 85 ET 0662 854 677
SERVICE FACTURATION
0662 852 953 - 05 24 36 95 55

YAMID SAADIA

ECG

Marrakech, le :
02/02/2023

المصحة الدولية لمراكش
CLINIQUE INTERNATIONALE DE MARRAKECH
Ban Ighli Route de l'aéroport 40 000 Marrakech
Tel : 05 24 44 40 40 / Fax : 05 24 44 40 42
SECRETARIAT ②

Dr. AMAR BAKRIM
Cardiologue Interventionnel
05 24 44 40 40 Marrakech

CONTACT@CLINIQUE-INTERNATIONALE-MARRAKECH.COM

WWW.CLINIQUE-INTERNATIONALE-MARRAKECH.COM

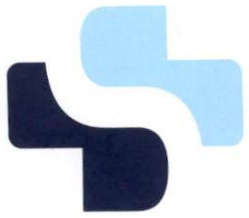

Clinique
Internationale
CIM Santé
Marrakech

CLINIQUE INTERNATIONALE DE MARRAKECH

COMPTE RENDU
ECHOCARDIOGRAMME DOPPLER

Marrakech le : 02/02/2023

Nom / Prénom : Madame YAMID SAADIA

Condition d'examen : patiente en décubitus dorsal

Indication : Orthopnée.

- VENTRICULE GAUCHE : non dilaté, non hypertrophié
- Cinétique segmentaire et globale préservées
- FEVG= 58 % SBP
- IM modérée, RM=0
- PRVG légèrement élevées
- OREILLETTE GAUCHE : non dilatée, libre d'échos, SOG : 16 cm²
- VENTRICULE DROIT : non dilatée, non hypertrophié, fonction limite S'VD à 11 cm/s
- OREILLETTE DROITE : non dilaté, libre d'échos, SOD= 13 cm²
- IT permettant de calculer PAPS= 78+10=88 mmHg
- VCI peu dilatée compliant
- Péricarde sec
- Au Total :
- CMI à fonction VG conservée
- FE= 58%
- PRVG légèrement élevées
- IM modérée
- HTP à 88 mmHg
- Perciarde sec

RTE DE L'AÉROPORT,
BAB IGHLI 40000
MARRAKECH
TÉL. : 05 24 36 95 95
05 24 44 40 40
FAX : 05 24 44 40 42

طريق المطار. باب إغلي
40 000 مراكش
الهاتف : 05 24 36 95 95
05 24 44 40 40
الفاكس : 05 24 44 40 42

CNSS 8670483
PATENTE 45050655
IF 40222599
ICE 00167628000058

ANESTHESIE-REANIMATION
CARDIOLOGIE GENERALE
ET INTERVENTIONNELLE
CHIRURGIE CARDIO-VASCULAIRE
ADULTE ET PEDIATRIQUE
RHUMATOLOGIE
CHIRURGIE THORACIQUE
CHIRURGIE ORTHOPEDIQUE
& TRAUMATOLOGIQUE
ADULTE ET PEDIATRIQUE
NEUROLOGIE
NEURO-CHIRURGIE
CHIRURGIE
MAXILLO-CERVICO-FACIALE
CHIRURGIE PLASTIQUE
& ESTHETIQUE
CHIRURGIE UROLOGIQUE
NEPHROLOGIE
CHIRURGIE VISCERALE
CHIRURGIE PEDIATRIQUE
CHIRURGIE OPHTALMOLOGIQUE
DERMATOLOGIE
ENDOCRINOLOGIE
HEMATOLOGIE
HEPATO-GASTRO-ENTEROLOGIE
GYNECOLOGIE OBSTETRIQUE
OTO-RHINO-LARYNGOLOGIE
ONCOLOGIE
PEDIATRIE & REANIMATION
NEONATALE
PNEUMOLOGIE
RADIOLOGIE

SERVICE RADIOLOGIE
0524 369 600
SERVICE CONSULTATIONS
0666 643 837 / 05 24 36 95 45
SERVICE PRISE EN CHARGE
05 24 36 95 85 ET 0662 854 677
SERVICE FACTURATION
0662 852 953 - 05 24 36 95 55

DR. AMAR BAKRIM
Cardiologue Interventionnel
Clinique Internationale de Marrakech
Tél : 05 24 44 40 40 / 37 60 00
INPE : 071251036

Signature médecin

CONTACT@CLINIQUE-INTERNATIONALE-MARRAKECH.COM

WWW.CLINIQUE-INTERNATIONALE-MARRAKECH.COM



**Clinique
Internationale**

**CIM Santé
Marrakech**

Marrakech, le :
02/02/2023

YAMID SAADIA

RTE DE L'AÉROPORT,
BAB IGHLI 40000
MARRAKECH
TÉL. : 05 24 36 95 95
05 24 44 40 40
FAX : 05 24 44 40 42

طريق المطار باب إغلي
40 000 مراكش

الهاتف : 05 24 36 95 95
05 24 44 40 40

الفاكس : 05 24 44 40 42

CNSS 8670483
PATENTE 45050655
IF 40222599
ICE 00167628000058

ANESTHÉSIE-REANIMATION

CARDIOLOGIE GÉNÉRALE
ET INTERVENTIONNELLE

CHIRURGIE CARDIO-VASCULAIRE
ADULTE ET PÉDIATRIQUE

RHUMATOLOGIE
CHIRURGIE THORACIQUE

CHIRURGIE ORTHOPÉDIQUE
& TRAUMATOLOGIQUE

ADULTE ET PÉDIATRIQUE
NEUROLOGIE

NEURO-CHIRURGIE

CHIRURGIE
MAXILLO-CERVICO-FACIALE

CHIRURGIE PLASTIQUE
& ESTHÉTIQUE

CHIRURGIE UROLOGIQUE
NEPHROLOGIE

CHIRURGIE VISCÉRALE

CHIRURGIE PÉDIATRIQUE
CHIRURGIE OPHTHALMOLOGIQUE

DERMATOLOGIE
ENDOCRINOLOGIE

HEMATOLOGIE
HEPATO-GASTRO-ENTEROLOGIE

GYNÉCOLOGIE OBSTÉTRIQUE
OTO-RHINO-LARYNGOLOGIE

ONCOLOGIE
PÉDIATRIE & REANIMATION

NEONATALE
PNEUMOLOGIE

RADIOLOGIE

SERVICE RADIOLOGIE
0524 369 600

SERVICE CONSULTATIONS
0666 643 837 / 05 24 36 95 45

SERVICE PRISE EN CHARGE
05 24 36 95 85 ET 0662 854 677

SERVICE FACTURATION
0662 852 953 - 05 24 36 95 55

Faire SVP le bilan suivant :

NFS

urée - créatin

CRP - TAPAN

Dr. Reda EL HADRAMI
Médecin Anesthésiste Réanimateur
Clinique Internationale de Marrakech
Bab Ighli Route de l'aéroport 40000 Marrakech
Tél : 05 24 36 95 95 / Fax : 05 24 44 40 42

SECRETARIAT ②

CONTACT@CLINIQUE-INTERNATIONALE-MARRAKECH.COM

WWW.CLINIQUE-INTERNATIONALE-MARRAKECH.COM

INPE : 073063281
ICE : 002372706000006

FACTURE N° : 2302020051

Marrakech le 02-02-2023

Mme SAADIA YAMID

Date de l'examen : 02-02-2023

Analyses :

Récapitulatif des analyses		
Analyse	Clé	Coefficient
Forfait KALIRES	E	5
Prélèvement sanguin Adulte	E	25
Créatinine	B	30
CRP	B	100
Numération formule	B	80
Troponine	B	250
Urée	B	30

Total des B : 490

TOTAL DOSSIER : 690 DH

Arrêtée la présente facture à la somme de : six cent quatre-vingt-dix dirhams

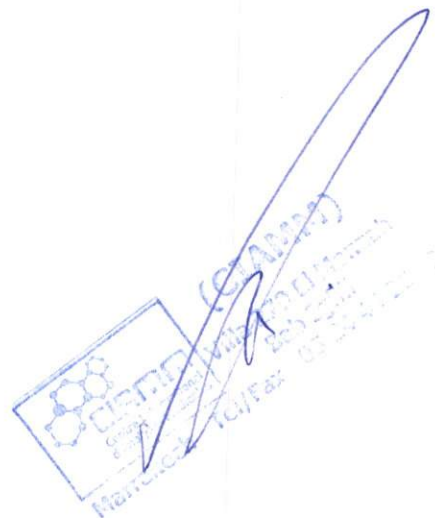

Date du prélèvement : 02-02-2023 à 16:23

Code patient : 2301160047

Né(e) le : 01-01-1950 (73 ans)

Mme YAMID SAADIA

Dossier N° : 2302020051

Prescripteur : Dr BAKRIM AMARIR



Cher patient, nous vous remercions de votre confiance, et vous transmettons Vos résultats.

HEMATOCYTOLOGIE

HEMOGRAMME

(Fluorescence en Cytométrie de Flux sur SYSMEX XN-1000)

ETUDE DE LA LIGNEE ERYTHROCYTAIRE

Hématies	4.53	M/mL	(3.85-5.20)	16-01-2023	4.74
Hémoglobine	11.90	g/dL	(11.80-15.80)		12.50
Hématocrite	36.5	%	(35.0-45.5)		37.0
VGM	80.6	FL	(80.0-101.0)		78.1
TCMH	26.3	pg	(27.0-34.0)		26.4
CCMH	32.6	%	(30.0-36.0)		33.8

ETUDE DE LA LIGNEE LEUCOCYTAIRE

Leucocytes	15 650	/mm ³	(3 600-10 500)	16-01-2023	19 170
Neutrophiles	60 %	soit	9 390 /mm ³	(1 500-7 700)	12 269
Eosinophiles	2.0 %	soit	313 /mm ³	(20-1 100)	211
Basophiles	0.6 %	soit	94 /mm ³	(<350)	96
Lymphocytes	26.9 %	soit	4 210 /mm ³	(>1 000)	3 853
Monocytes	10 %	soit	1 565 /mm ³	(100-2 700)	2 876
Plaquettes	449	Milles/μL	(160-370)		398
VMP	10.8	fl	(6.0-11.0)		11.2



Date du prélèvement : 02-02-2023 à 16:23_2302020051 - Mme SAADIA YAMID

MARQUEURS CARDIAQUES

TROPONINE ultra sensible
(ELFA « Enzyme Linked Fluorescent Assay » Biomerieux)

26.70 pg/mL (8.00-29.00)
26.70 ng/L (8.00-29.00)

16-01-2023
7 232.50

Échantillon
Échantillon :

02-02-2023
17:23

Le dosage de la Troponine hypersensibles (hs) ou ultrasensible (us) a une précision analytique qui répond aux recommandations internationales : un seuil de positivité au 99e percentile avec un coefficient de variation à 10%.

Avec ce dosage de Troponine us, deux dosages négatifs à 3 heures d'intervalle permettent d'exclure le diagnostic de SCA .

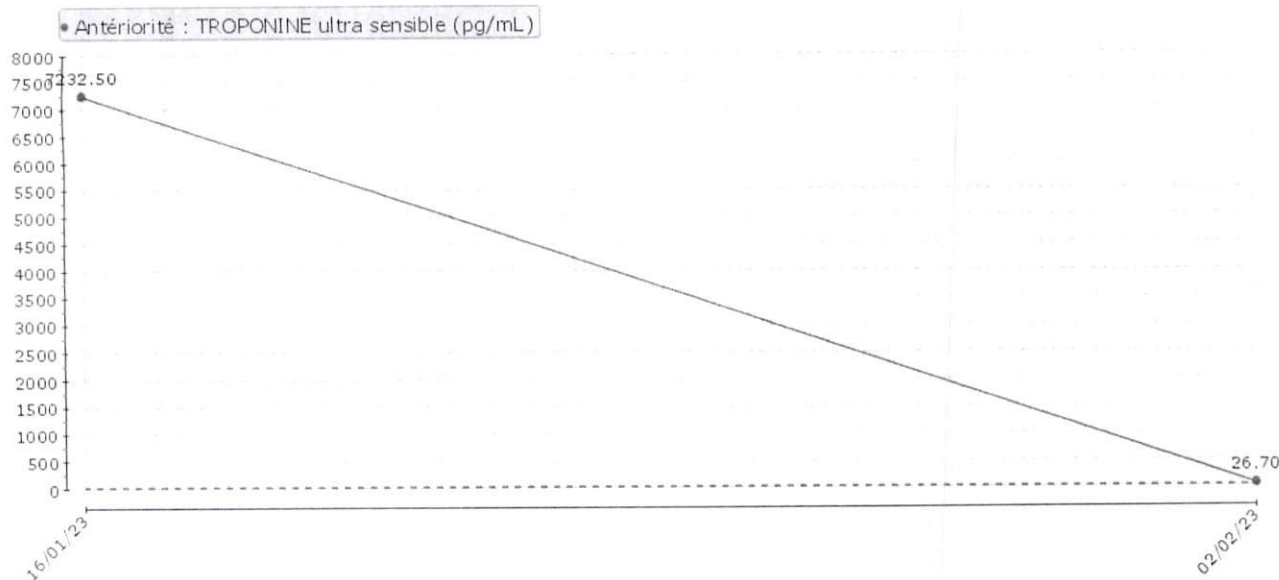

(CIAMM)
Villa 279 El Menzah
Bab Ighli
Tel/Fax 05 24 44 26 12

• Antériorité : TROPONINE ULTRA SENSIBLE (pg/mL)



BIOCHIMIE SANGUINE GENERALE ET SPECIALISEE

CRP : PROTEINE C REACTIVE
(Méthode par Immunoturbidimétrie Beckman Coulter)

12.6 mg/L (<5.0)

N.B:

La procalcitonine (PCT) est disponible ,elle permet:

- Diagnostic précoce de l'infection bactérienne systémique, du sepsis et de la défaillance multiviscérale.
- Indication de la sévérité et du pronostic de l'infection .
- Diagnostic différentiel entre infection bactérienne et infection virale.
- Diagnostic différentiel entre infection systémique et maladie inflammatoire aigue.
- Surveillance de la survenue d'infection chez les patients à haut risque(transplantés, immunodéprimés,...)

UREE

(Méthode Uréase-GLDH BeckmanCoulter))

0.36 g/L (0.20-0.50)
6.00 mmol/L (3.33-8.33)

16-01-2023
0.34

CREATININE

(Méthode enzymatique Beckman Coulter)

8 mg/L (5-10)
71 µmol/L (42-88)

16-01-2023
5

CLAIRANCE DE LA CREATININE

CLAIRANCE CREATININE MDRD 2

(Formule de LEVEY MDRD 2)

71 mL/min (>60)

122

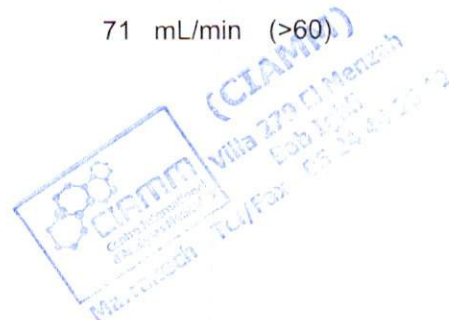



**Clinique
Internationale
CIM Santé
Marrakech**

Marrakech, le : 02/02/2023.

M. YAMID SAADH A

RTE DE L'AÉROPORT,
BAB IGHLI 40000
MARRAKECH
TÉL. : 05 24 36 95 95
05 24 44 40 40
FAX : 05 24 44 40 42

طريق المطار، باب إغلي
40 000 مراكش

الهاتف : 05 24 36 95 95
05 24 44 40 40
الفاكس : 05 24 44 40 42

CNSS 8670483
PATENTE 45050655
IF 40222599
ICE 00167628000058

ECG

ANESTHÉSIE-REANIMATION
CARDIOLOGIE GÉNÉRALE
ET INTERVENTIONNELLE
CHIRURGIE CARDIO-VASCULAIRE
ADULTE ET PÉDIATRIQUE
RHUMATOLOGIE
CHIRURGIE THORACIQUE
CHIRURGIE ORTHOPÉDIQUE
& TRAUMATOLOGIQUE
ADULTE ET PÉDIATRIQUE
NEUROLOGIE
NEURO-CHIRURGIE
CHIRURGIE
MAXILLO-CERVICO-FACIALE
CHIRURGIE PLASTIQUE
& ESTHÉTIQUE
CHIRURGIE UROLOGIQUE
NEPHROLOGIE
CHIRURGIE VISCÉRALE
CHIRURGIE PÉDIATRIQUE
CHIRURGIE OPHTHALMOLOGIQUE
DERMATOLOGIE
ENDOCRINOLOGIE
HEMATOLOGIE
HEPATO-GASTRO-ENTEROLOGIE
GYNECOLOGIE OBSTETRIQUE
OTO-RHINO-LARYNGOLOGIE
ONCOLOGIE
PÉDIATRIE & REANIMATION
NEONATALE
PNEUMOLOGIE
RADIOLOGIE

SERVICE RADIOLOGIE
0524 369 600

SERVICE CONSULTATIONS
0666 643 837 / 05 24 36 95 45

SERVICE PRISE EN CHARGE
05 24 36 95 85 ET 0662 854 677

SERVICE FACTURATION
0662 852 953 - 05 24 36 95 55

المصحة الدولية لمراكش
CLINIQUE INTERNATIONALE DE MARRAKECH
Bab Ighli Route de l'aéroport 40 000 Marrakech
Tél : 05 24 44 40 40 / Fax : 05 24 44 40 42
SECRETARIAT ①

CONTACT@CLINIQUE-INTERNATIONALE-MARRAKECH.COM

WWW.CLINIQUE-INTERNATIONALE-MARRAKECH.COM

ID:

2-fév-2023 16:26:04

Fréq. ventr. 75 bpm
Intervalle PR 126 ms
Durée QRS 86 ms
QT/QTc 428/477 ms
Axes P-R-T 61 12 -26

Rythme sinusal normal avec arythmie sinusale
Infarctus inférieur, date indéterminée
ECG anormal

Technicien:
Indications:

Référé par:

Non validé



ID:

2-fév-2023 16:26:29

Fréq. ventr. 73 bpm
Intervalle PR 128 ms
Durée QRS 84 ms
QT/QTc 424/467 ms
Axes P-R-T 43 13 7

Rythme sinusal normal
Possible Infarctus inférieur, date indéterminée
ECG anormal

Technicien:
Indications:

Référé par:

Non validé

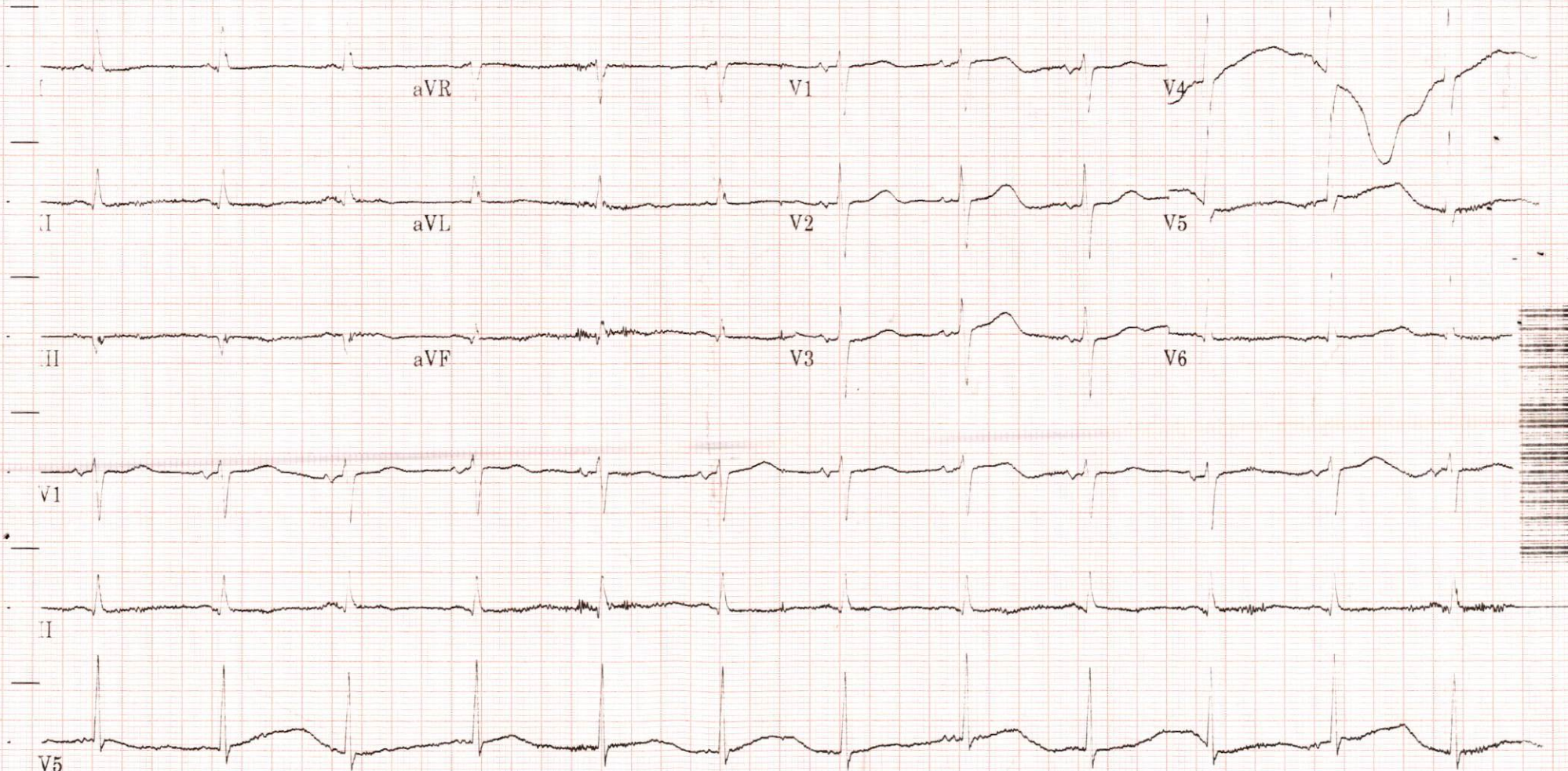



**Clinique
Internationale**

**CIM Santé
Marrakech**

RTE DE L'AÉROPORT,
BAB IGHLI 40000
MARRAKECH
TÉL. : 05 24 36 95 95
05 24 44 40 40
FAX : 05 24 44 40 42

طريق المطار - باب إغلي
40 000 مراكش

الهاتف : 05 24 36 95 95
05 24 44 40 40
الفاكس : 05 24 44 40 42

CNSS 8670483
PATENTE 45050655
IF 40222599
ICE 00167628000058

ANESTHÉSIE-REANIMATION
CARDIOLOGIE GÉNÉRALE
ET INTERVENTIONNELLE
CHIRURGIE CARDIO-VASCULAIRE
ADULTE ET PÉDIATRIQUE
RHUMATOLOGIE
CHIRURGIE THORACIQUE
CHIRURGIE ORTHOPÉDIQUE
& TRAUMATOLOGIQUE
ADULTE ET PÉDIATRIQUE
NEUROLOGIE
NEURO-CHIRURGIE
CHIRURGIE
MAXILLO-CERVICO-FACIALE
CHIRURGIE PLASTIQUE
& ESTHÉTIQUE
CHIRURGIE UROLOGIQUE
NEPHROLOGIE
CHIRURGIE VISCÉRALE
CHIRURGIE PÉDIATRIQUE
CHIRURGIE OPHTHALMOLOGIQUE
DERMATOLOGIE
ENDOCRINOLOGIE
HEMATOLOGIE
HEPATO-GASTRO-ENTEROLOGIE
GYNECOLOGIE OBSTETRIQUE
OTO-RHINO-LARYNGOLOGIE
ONCOLOGIE
PÉDIATRIE & REANIMATION
NEONATALE
PNEUMOLOGIE
RADIOLOGIE

SERVICE RADIOLOGIE
0524 369 600

SERVICE CONSULTATIONS
0666 643 837 / 05 24 36 95 45

SERVICE PRISE EN CHARGE
05 24 36 95 85 ET 0662 854 677

SERVICE FACTURATION
0662 852 953 - 05 24 36 95 55

Marrakech, le :
02/02/2023

YAMID SAADIA

Faire SVP le bilan radiologique suivant :

ANGIOSCANNER PULMONNAIRE

Dr. Reda EL HADRAMI
Médecin Anesthésiste Réanimateur
Clinique Internationale de Marrakech
Bab Ighli, Route de l'aéroport 40000 Marrakech
Tél : 05 24 36 95 95 / 05 24 44 40 42
المصحة الدولية
0524 369 600
CLINIQUE INTERNATIONALE DE MARRAKECH
Route de l'aéroport 40 000 Marrakech
Tel : 05 24 44 40 40 / Fax : 05 24 44 40 42
SECRÉTARIAT ②

CONTACT@CLINIQUE-INTERNATIONALE-MARRAKECH.COM

WWW.CLINIQUE-INTERNATIONALE-MARRAKECH.COM

Marrakech , le 02/02/2023

PATIENT : YAMID SAADIA

MEDECIN TRAITANT : Dr.B.AMARIR

ANGIOSCANNER PULMONAIRE

Indication : Suspicion d'EP.

Technique : Acquisition hélicoïdale en coupes axiales fines avant et après injection intraveineuse de contraste iodé en bolus. Reconstructions multiplanaires.

RESULTATS :

- L'infundibulum pulmonaire, les artères pulmonaires et leurs branches de division, suivies jusqu'en distalité, sont de calibre normal et de densité homogène bien rehaussée par le contraste iodé.
- Les veines thoraciques particulièrement caves supérieure et inférieure sont également libres et circulantes, de diamètre habituel.
- L'examen en fenêtres parenchymateuses ne retrouve des troubles ventilatoires avec épaissement péri-broncho-vasculaire proximal.
- Epanchement pleural bilatéral de moyenne abondance..
- Pas d'adénopathie médiastinale

CONCLUSION :

Absence de signes en faveur d'une embolie pulmonaire.

En vous remerciant de votre confiance

المصحة الدولية لمراكش
CLINIQUE INTERNATIONALE DE MARRAKECH
Bab Ighli Route de l'aéroport - Marrakech
Tél : 05 24 36 96 00 / 05 24 44 40 40 - Fax : 05 24 44 40 42

CLINIQUE INTERNATIONALE DE MARRAKECH
Urgences Radiologiques 24h/24

CLINIQUE INTERNATIONALE DE MARRAKECH

NOTE D'HONORAIRES

Le : 02/02/2023

Références

3 713 / 230203112236011208

PAYANT

Entrée / Sortie : 02/02/2023 - 03/02/2023

Le Dr. BADRI FARID

présente à Mme YAMID SAADIA

sa note d'honoraire s'élevant à la somme de
300,00 Dhs (TROIS CENTS DIRHAMS)

et le - la prie d'agréer l'expression de ses sentiments distingués

Dr Farid BADRI

Pneumologue-Allergologue

Tabacologue

Av Abdelkrim El Khattabi Rés Rokaya

Bloc B N° 25 Marrakech

Tel: 05 24 42 01 37

Cachet et signature