

RECOMMANDATIONS IMPORTANTES A LIRE POUR ACTIVER LES REMBOURSEMENTS ET EVITER LES REJETS

Conditions générales :

- Le cadre réservé à l'adhérent doit être dûment renseigné.
- Le cadre réservé au médecin doit être renseigné par le praticien lui-même notamment la nature de la maladie.
- La validité de la feuille de soins est limitée à 3 mois à compter de la première consultation.
- L'entente préalable est exigée pour toute hospitalisation médicale, chirurgicale, soins dentaires spéciaux, extractions multiples, parodontie orthodontie, prothèses dentaires, prothèses auditives ou orthopédiques ainsi que pour tous les actes effectués en série.
- En cas d'accident, une déclaration précisant les causes et circonstances de l'accident est à joindre à la feuille de soins.

Pharmacie :

- Les vignettes des médicaments doivent être obligatoirement jointes aux ordonnances.
- Pour les médicaments sans vignettes une facture de la pharmacie doit être jointe.

Radiologie et Biologie :

- La facture ainsi qu'une copie des résultats des analyses ou du compte rendu (sous pli confidentiel) doivent être jointes à l'ordonnance médicale pour toute demande de remboursement.
- Un pli confidentiel du médecin prescripteur des analyses ou radios peut être demandé par le médecin conseil de la mutuelle.

Optique :

- L'ordonnance du médecin prescripteur et la facture de l'opticien sont à joindre à la feuille de soins.

Rééducation :

- L'entente préalable renseignée par le médecin prescripteur est exigée avant le début des séances de rééducations.
- Pour le remboursement, la facture et le calendrier des séances effectuées sont à joindre à la feuille de soins.

Dentaire :

- En cas de prothèses ou de traitement canalaires, l'accord préalable renseigné sur la feuille de soins est obligatoire avant le début de traitement.
- La facture doit être jointe à la feuille de soins pour toute demande de remboursement.
- La radio-après soins est obligatoire en cas de prothèses ou de traitement canalaires.

Maladie et Affection Longue Durée ALD et ALC :

- La déclaration de maladie chronique doit être renseignée par le médecin prescripteur et renouvelée tous les 6 mois.



Déclaration de Maladie

N° P19- 053983

☐ Maladie

☐ Dentaire

☐ Optique

☐ Autres

Cadre réservé à l'adhérent (e)

Matricule : 2389 Société : RAM
☐ Actif ☒ Pensionné(e) ☐ Autre :
Nom & Prénom : BENSALEM Idris
Date de naissance : 18 Feb 1950
Adresse : 7, Rue d'Aquitaine P. Gauthier
CASABLANCA
Tél. : 0662472089 Total des frais engagés : 2475,00 Dhs

Cadre réservé au Médecin

Cachet du médecin :



Date de consultation : 02/03/2023
Nom et prénom du malade : BENSALEM Idris Age :
Lien de parenté : ☐ Lui-même ☐ Conjoint ☐ Enfant
Nature de la maladie : COVID / deep free
En cas d'accident préciser les causes et circonstances :

Dans le cas où la maladie aurait un caractère confidentiel, communiquer les renseignements sous pli confidentiel à l'attention du médecin conseil de la Mutuelle.

J'atteste sur l'honneur l'exactitude des renseignements portés sur la présente déclaration. Je déclare avoir pris connaissance de la clause relative à la protection des données personnelles.

Fait à : ORSA Le : 2 / 03 / 2023

Signature de l'adhérent(e) :

Adresses Mails utiles

- 0 Réclamation : contact@mupras.com
- 0 Prise en charge : pec@mupras.com
- 0 Adhésion et changement de statut : adhesion@mupras.com

La MUPRAS garantit le respect de la loi n° 09-08 relative à la protection des personnes physiques à l'égard du traitement des données à caractère personnel.

MUPRAS : Centre Allal Ben Abdellah - 6ème Etage Angle Rue Mohamed Fakir et Rue Allal Ben Abdellah - Quartier de l'Horloge
Casablanca 20000 - Tél. : 05 22 20 45 45 (LG) - Fax : 05 22 22 78 18 - www.mupras.com

RELEVÉ DES FRAIS ET HONORAIRES

Dates des Actes	Natures des Actes	Nombre et Coefficient	Montant détaillé des Honoraires	Cachet et signature du Médecin attestant le Paiement des Actes
02/03/2023	Ortho		600dh	
02/03/2023	orthodontie		1000dh	
07/03/2023	Orthodontie		1000dh	

EXECUTION DES ORDONNANCES

Cachet du Pharmacien ou du Fournisseur

Date: 2/3/2023

Montant de la Facture: 175,00

ANALYSES - RADIOGRAPHIES

Cachet et signature du Laboratoire et du Radiologue	Date	Désignation des Coefficients	Montant des Honoraires
			175,00

AUXILIAIRES MEDICAUX

Cachet et signature du Praticien	Date des Soins	Nombre				Montant détaillé des Honoraires
		A M	P C	I M	I V	

RELEVÉ DES FRAIS ET HONORAIRES

Le praticien est prié de préciser la dent traitée, l'acte pratiqué en indiquant la nature des soins.

Important :

Veillez joindre les radiographies en cas de prothèses ou de traitement canaux, ainsi que le bilan de l'ODF.

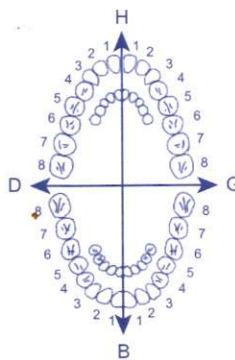
SOINS DENTAIRES	Dents Traitées	Nature des Soins	Coefficient	
				Coefficient DES TRAVAUX
				MONTANTS DES SOINS
				DEBUT D'EXECUTION
				FIN D'EXECUTION

O.D.F PROTHESES DENTAIRES

DETERMINATION DU COEFFICIENT MASTICATOIRE

H		G	
25533412	21433552		
00000000	00000000		
D			B
00000000	00000000		
35533411	11433553		

(Création, remont, adjonction)
Fonctionnel, Thérapeutique, nécessaire à la profession

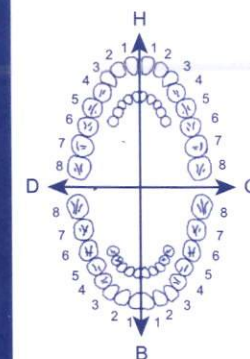

Coefficient DES TRAVAUX

MONTANTS DES SOINS

DATE DU DEVIS

DATE DE L'EXECUTION

VISA ET CACHET DU PRATICIEN ATTESTANT LE DEVIS

VISA ET CACHET DU PRATICIEN ATTESTANT L'EXECUTION

Dr Mohamed Amine LAABI



الدكتور محمد أمين لعبي

CARDIOLOGUE

Cardiologie Générale et Interventionnelle

إختصاصي في أمراض القلب و الشرايين
و علاج القلب التداخلي

02/03/2023

Beusalew Paris

nebi let swg
8780 x 2400 deni q / 10000
17500

all
3000

Grande Pharmacie Normale
SOPHAZ Sarl
39, Bd Mohammed V
Casablanca, Tél: 05 22 26 54 75

DR. M. A. LAABI
CARDIOLOGUE INTERVENTIONNEL
Rés. RIBH "D" Angle Bd Bir Anzarane
Rue Caid El Achter, Quartier Maârif -
Casablanca - Tél: 05 22 99 20 88

17500
8780
2400
10000

NEBILET® 5 mg

* VIGNETTE

NEBILET® 5mg
28 comprimés
PPV 87DH50

VI4037701

Veillez lire attentivement l'intégralité de cette notice avant d'utiliser ce médicament.

- Gardez cette notice, vous pourriez avoir besoin de la relire.
 - Si vous avez d'autres questions, si vous avez un doute, demandez plus d'informations à votre médecin ou votre pharmacien.
- Ce médicament vous a été personnellement prescrit. Ne le donnez jamais à quelqu'un d'autre, même en cas de symptômes identiques, cela pourrait lui être nocif.

NEBILET 5 mg, comprimé quadrisécable

La substance active est :

Nébivolol	5,00 mg
Sous forme de chlorhydrate de nébivolol	5,45 mg

Les autres composants sont :

Polysorbate 80, hypromellose, lactose monohydraté, amidon de maïs, croscarmellose sodique, cellulose microcristalline, silice colloïdale anhydre, stéarate de magnésium.

1. QU'EST-CE QUE NEBILET 5 mg, comprimé quadrisécable

ET DANS QUEL CAS EST-IL UTILISÉ ?

Ce médicament se présente sous la forme d'un comprimé quadrisécable en boîte de 28 comprimés.

Ce médicament est un bêta-bloquant sélectif.

Ce médicament est préconisé dans le traitement de l'hypertension artérielle essentielle (d'origine inconnue).

Ce médicament est également utilisé pour traiter les patients présentant une insuffisance cardiaque chronique stable légère à modérée, en complément du traitement habituel de l'insuffisance cardiaque, chez les patients âgés de 70 ans ou plus.

2. QUELLES SONT LES INFORMATIONS NÉCESSAIRES AVANT DE PRENDRE NEBILET 5 mg, comprimé quadrisécable ?

Ne prenez jamais NEBILET 5 mg, comprimé quadrisécable dans les cas suivants :

- Allergie au nébivolol ou à l'un des constituants de ce médicament.
- Insuffisance hépatique (du foie) ou altération de la fonction hépatique.
- Allaitement (cf. rubriques Grossesse et allaitement).
- Choc cardiogénique.

(un médicament pour le traitement du cancer);
Médicaments pour traiter l'estomac ou les ulcères (médicaments pour exemple la cimetidine ; NEBILET 5 mg doit être pris pendant les repas et l'antiacide entre les repas.

L'utilisation de ces médicaments est généralement déconseillée sous traitement par nébivolol sauf avis contraire de votre médecin.

3. COMMENT PRENDRE NEBILET 5 mg, comprimé quadrisécable ?

Hypertension

La dose est généralement d'un comprimé par jour. Chez les sujets âgés et chez les insuffisants rénaux, la posologie initiale est de 1/2 comprimé par jour. L'activité antihypertensive se manifeste généralement après 1 à 2 semaines de traitement, l'effet maximal ne pouvant apparaître qu'au bout de 4 semaines. Votre médecin peut décider d'associer d'autres médicaments antihypertenseurs, en cas de réponse insuffisante.

Insuffisance cardiaque chronique stable

La posologie est adaptée à chaque patient, par augmentation progressive des doses toutes les 1 à 2 semaines en fonction de la tolérance. Le traitement est instauré à 1,25 mg (soit 1/4 de comprimé) par jour pendant 1 à 2 semaines, selon la prescription de votre médecin.

Si le médicament est bien toléré, la posologie sera augmentée à 2,5 mg (soit 1/2 comprimé) une fois par jour pendant 1 à 2 semaines, puis 5 mg (soit 1 comprimé) une fois par jour pendant 1 à 2 semaines selon la prescription de votre médecin, et enfin à 10 mg (2 comprimés en une prise) par jour.

La posologie maximale recommandée est de 10 mg une fois par jour.

Si vous avez l'impression que l'effet de NEBILET 5 mg, comprimé quadrisécable est trop fort ou trop faible, consultez votre médecin ou votre pharmacien.

Voie orale.

Les comprimés peuvent être pris pendant les repas.

L'initiation du traitement et les augmentations successives de la dose doivent être réalisées par un médecin ayant l'expérience de la prise en charge des patients atteints d'insuffisance cardiaque chronique.

Si votre

NEBILET® 5 mg

* VIGNETTE

NEBILET® 5mg
28 comprimés
PPV 87DH50

VI4037701

Veillez lire attentivement l'intégralité de cette notice avant d'utiliser ce médicament.

- Gardez cette notice, vous pourriez avoir besoin de la relire.
 - Si vous avez d'autres questions, si vous avez un doute, demandez plus d'informations à votre médecin ou votre pharmacien.
- Ce médicament vous a été personnellement prescrit. Ne le donnez jamais à quelqu'un d'autre, même en cas de symptômes identiques, cela pourrait lui être nocif.

NEBILET 5 mg, comprimé quadrisécable

La substance active est :

Nébivolol	5,00 mg
Sous forme de chlorhydrate de nébivolol	5,45 mg

Les autres composants sont :

Polysorbate 80, hypromellose, lactose monohydraté, amidon de maïs, croscarmellose sodique, cellulose microcristalline, silice colloïdale anhydre, stéarate de magnésium.

1. QU'EST-CE QUE NEBILET 5 mg, comprimé quadrisécable

ET DANS QUEL CAS EST-IL UTILISÉ ?

Ce médicament se présente sous la forme d'un comprimé quadrisécable en boîte de 28 comprimés.

Ce médicament est un bêta-bloquant sélectif.

Ce médicament est préconisé dans le traitement de l'hypertension artérielle essentielle (d'origine inconnue).

Ce médicament est également utilisé pour traiter les patients présentant une insuffisance cardiaque chronique stable légère à modérée, en complément du traitement habituel de l'insuffisance cardiaque, chez les patients âgés de 70 ans ou plus.

2. QUELLES SONT LES INFORMATIONS NÉCESSAIRES AVANT DE PRENDRE NEBILET 5 mg, comprimé quadrisécable ?

Ne prenez jamais NEBILET 5 mg, comprimé quadrisécable dans les cas suivants :

- Allergie au nébivolol ou à l'un des constituants de ce médicament.
- Insuffisance hépatique (du foie) ou altération de la fonction hépatique.
- Allaitement (cf. rubriques Grossesse et allaitement).
- Choc cardiogénique.

(un médicament pour le traitement du cancer);
Médicaments pour traiter l'estomac ou les ulcères (médicaments pour exemple la cimetidine ; NEBILET 5 mg doit être pris pendant les repas et l'antiacide entre les repas.

L'utilisation de ces médicaments est généralement déconseillée sous traitement par nébivolol sauf avis contraire de votre médecin.

3. COMMENT PRENDRE NEBILET 5 mg, comprimé quadrisécable ?

Hypertension

La dose est généralement d'un comprimé par jour. Chez les sujets âgés et chez les insuffisants rénaux, la posologie initiale est de 1/2 comprimé par jour. L'activité antihypertensive se manifeste généralement après 1 à 2 semaines de traitement, l'effet maximal ne pouvant apparaître qu'au bout de 4 semaines. Votre médecin peut décider d'associer d'autres médicaments antihypertenseurs, en cas de réponse insuffisante.

Insuffisance cardiaque chronique stable

La posologie est adaptée à chaque patient, par augmentation progressive des doses toutes les 1 à 2 semaines en fonction de la tolérance. Le traitement est instauré à 1,25 mg (soit 1/4 de comprimé) par jour pendant 1 à 2 semaines, selon la prescription de votre médecin.

Si le médicament est bien toléré, la posologie sera augmentée à 2,5 mg (soit 1/2 comprimé) une fois par jour pendant 1 à 2 semaines, puis 5 mg (soit 1 comprimé) une fois par jour pendant 1 à 2 semaines selon la prescription de votre médecin, et enfin à 10 mg (2 comprimés en une prise) par jour.

La posologie maximale recommandée est de 10 mg une fois par jour.

Si vous avez l'impression que l'effet de NEBILET 5 mg, comprimé quadrisécable est trop fort ou trop faible, consultez votre médecin ou votre pharmacien.

Voie orale.

Les comprimés peuvent être pris pendant les repas.

L'initiation du traitement et les augmentations successives de la dose doivent être réalisées par un médecin ayant l'expérience de la prise en charge des patients atteints d'insuffisance cardiaque chronique.

Si votre

CABINET DE CONSULTATION ET D'EXPLORATIONS CARDIO-VASCULAIRES

عيادة فحص وتشخيص أمراض القلب والشرايين

Dr Mohamed Amine LAABI



الدكتور محمد أمين لعبي

CARDIOLOGUE
Cardiologie Générale et Interventionnelle

إختصاصي في أمراض القلب و الشرايين
و علاج القلب التداخلي

NOM : BENSALEM IDRIS DATE: 02/03/2023

NOTE D'HONORAIRES

Consultation + ecg = 300 DH

Echographie cardiaque = 1000 DH

Total = mille trois cent dirhams.

Dr. M. A. LAABI
CARDIOLOGUE INTERVENTIONNEL
Rés. RIBH "D" Angle Bd Bir Anzarane
Rue Caid Achkar, Quartier Maârif
Casablanca - Tél : 05 22 99 20 88

Résidence RIBH "D" Angle Bd Bir anzarane Rue Caid El Achkar, (A côté Agence Inwi) 1^{er} étage Quartier Maârif - Casablanca

إقامة ربح «د» زاوية شارع بيرانزان وزنقة قائد الأشطر (قرب وكالة انوي) الطابق الأول حي المعاريف - الدار البيضاء

Tél : 05 22 99 20 88 - Fax : 05 22 99 20 87 - Urgence : 06 55 12 73 13 - Email : DrAmineLaabi@gmail.com

N° d'autorisation : 11010 - N° de Patente : 35802624

Dr Mohamed Amine LAABI



الدكتور محمد أمين لعبي

CARDIOLOGUE

Cardiologie Générale et Interventionnelle

إختصاصي في أمراض القلب و الشرايين
و علاج القلب التداخلي

NOM :BENSALEM IDRIS DATE: 07/03/2023

NOTE D'HONORAIRES

Holter ecg de 24h = 1000 DH

Total = mille dirhams.

Dr. M. A. LAABI
CARDIOLOGUE INTERVENTIONNEL
Rés. RIBH "D" Angle Bd Bir Anzarane
Rue Caid Achmar, Quartier Maârif
Casablanca - Tél: 06 22 99 20 88

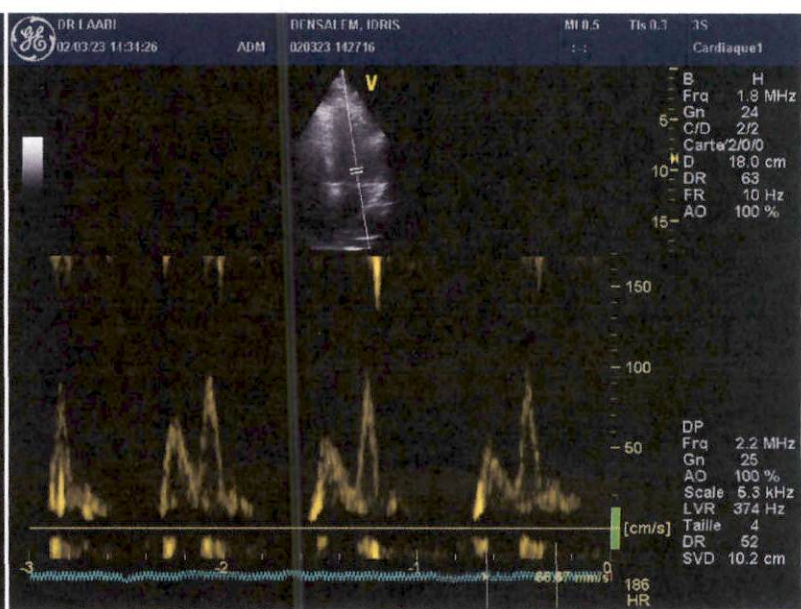
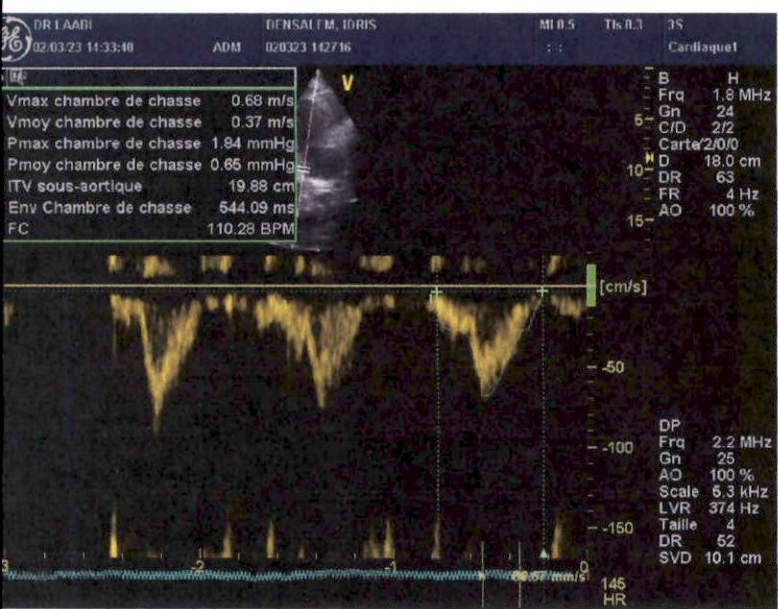
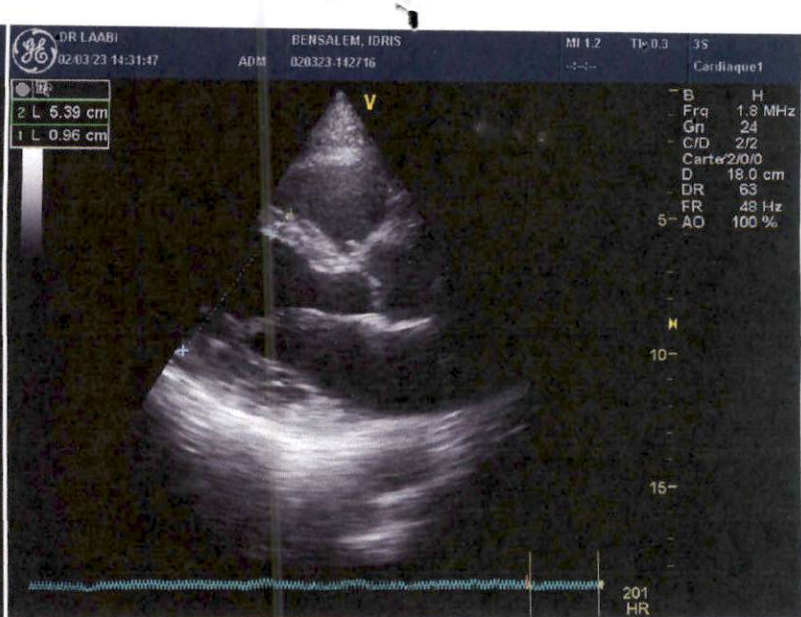
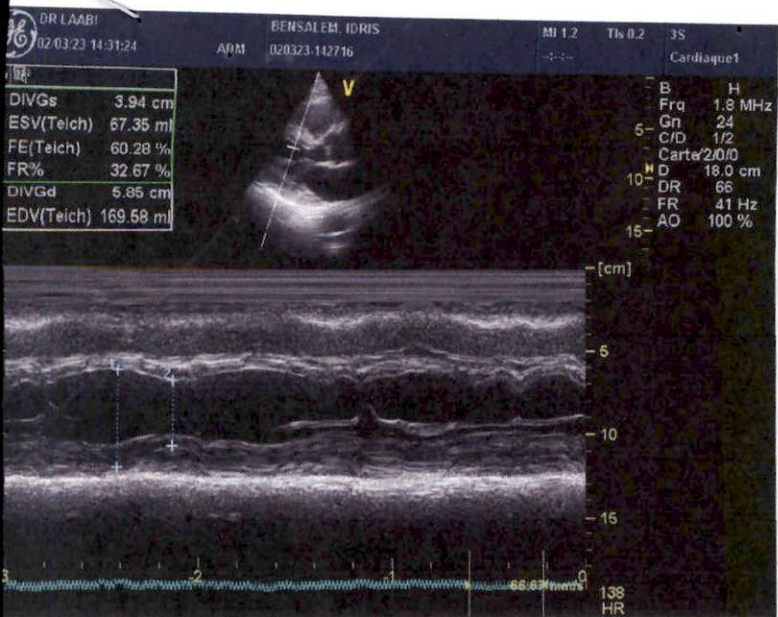

Dr Mohamed Amine LAABI



الدكتور محمد أمين لعبي

CARDIOLOGUE
Cardiologie Générale et Interventionnelle

إختصاصي في أمراض القلب و الشرابيين
و علاج القلب التداخلي

Nom : BENSALAM IDRIS

Date : 02/03/2023

ECHOGRAPHIE CARDIAQUE

Motif : DNID.

Fonction ventriculaire gauche normale. FEVG=65 % TEICHOLZ.

Pas de troubles de la cinétique segmentaire VG.

Ventricule gauche non dilaté dtdvg=54 mm, non hypertrophié sive=10 mm

Aorte thoracique non dilatée. Oreillette gauche non dilatée sog= 18 cm²

Pas de valvulopathie significative. IM minime.

Pressions de remplissage VG normales. e/a<1.

Cavités droites non dilatées. Pas d'HTAP sur l'IT. PAPS= 30 mmhg

VCI- 14 mm compliant.

Pas d'épanchement péricardique.

Conclusion : Fonction ventriculaire gauche normale. Pas de valvulopathie significative. IM minime.

Dr. M. A. LAABI
CARDIOLOGUE INTERVENTIONNEL
Rés. RIBH "D" Angle Bd Bir Anzarane
Rue Caid El Achtar, Quartier Maârif
Casablanca Tél : 05 22 99 20 88

Résidence RIBH "D" Angle Bd Bir anzarane Rue Caid El Achtar, (A côté Agence Inwi) 1^{er} étage Quartier Maârif - Casablanca

إقامة ربح «د» زاوية شارع بيرانزان وزنقة قائد الأشطر (قرب وكالة انوي) الطابق الأول حي المعاريف - الدار البيضاء

Tél : 05 22 99 20 88 - Fax : 05 22 99 20 87 - Urgence : 06 55 12 73 13 - Email : DrAmineLaabi@gmail.com

N° d'autorisation : 11010 - N° de Patente : 35802624

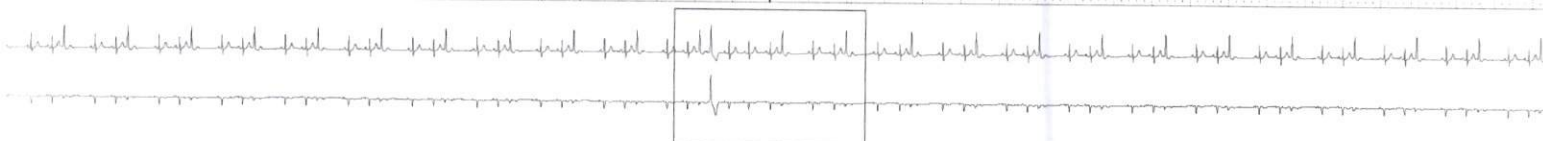
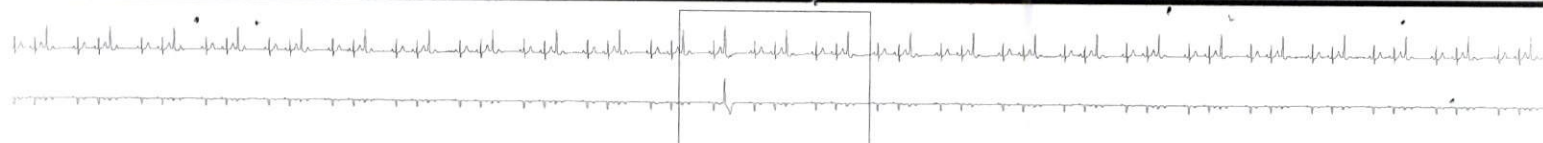

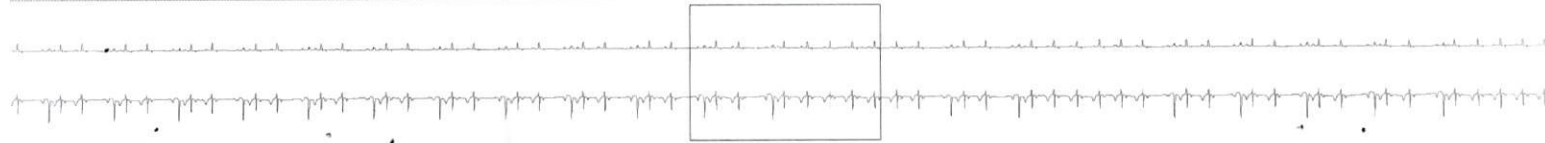
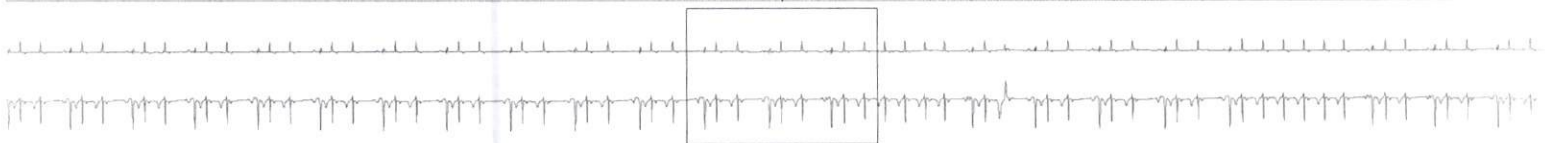
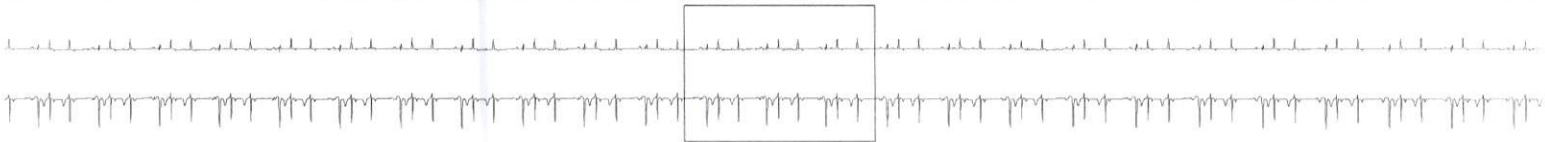

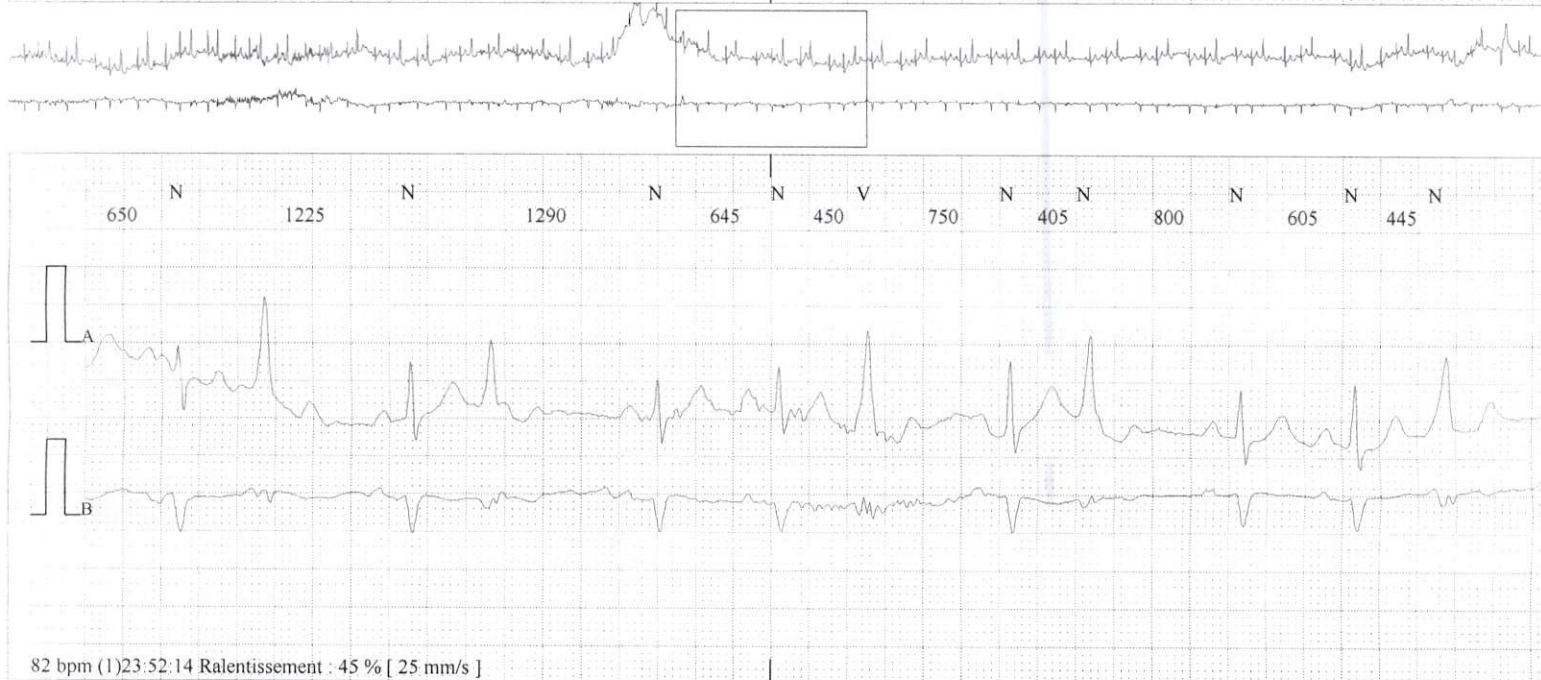
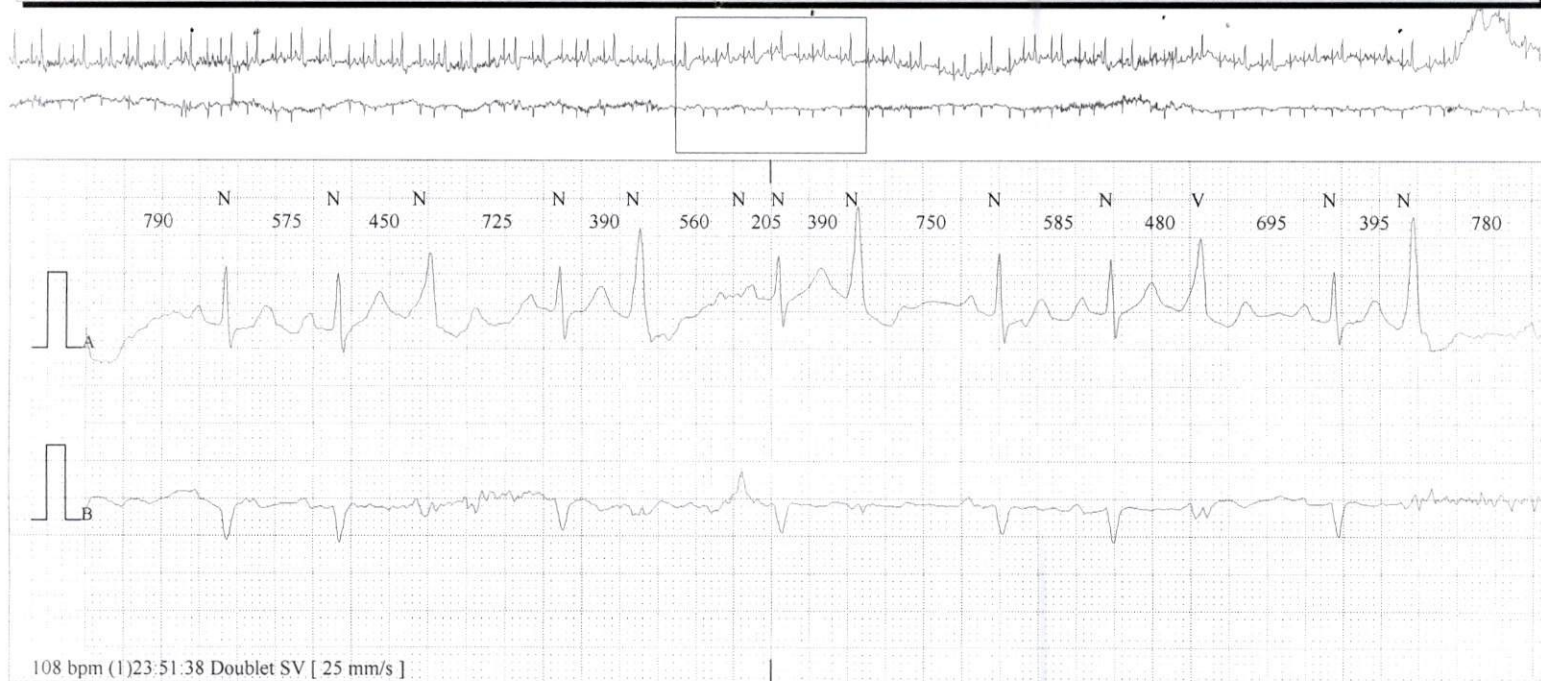

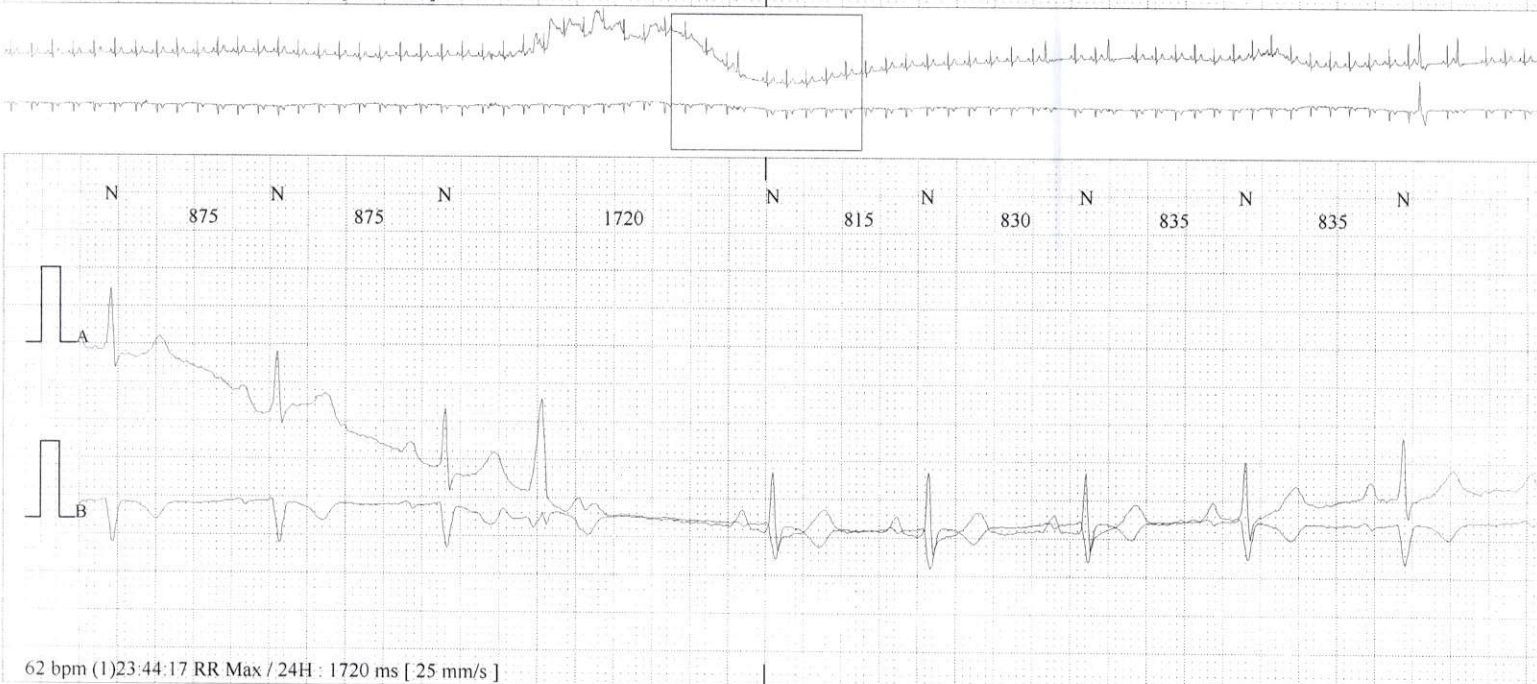
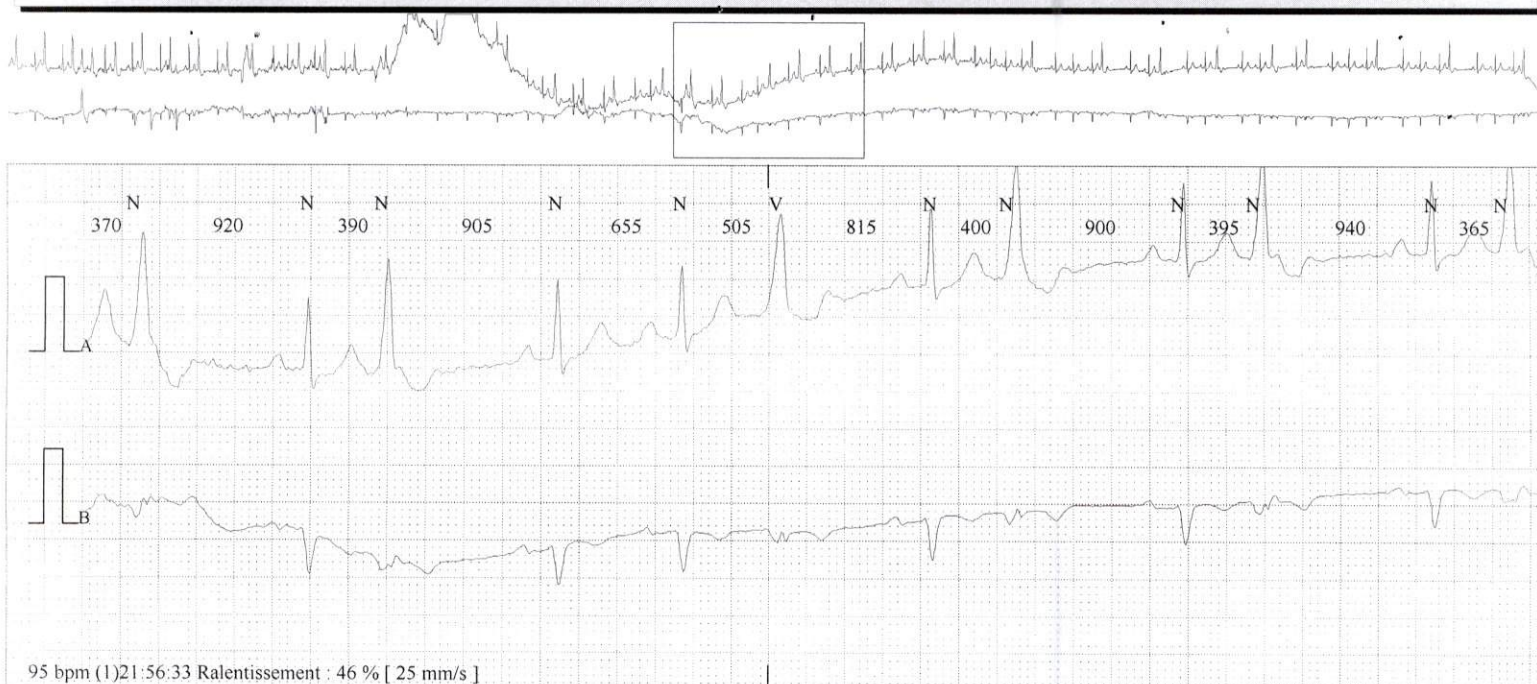



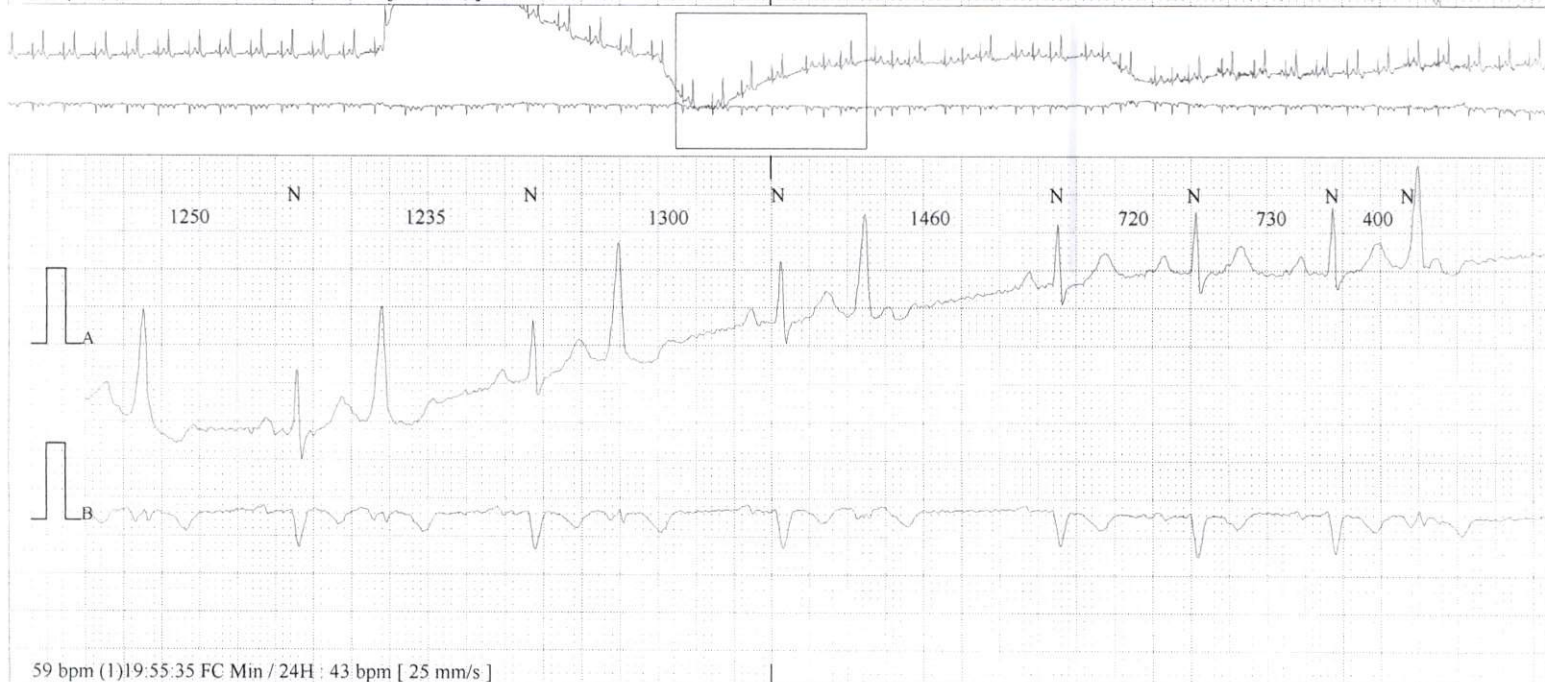
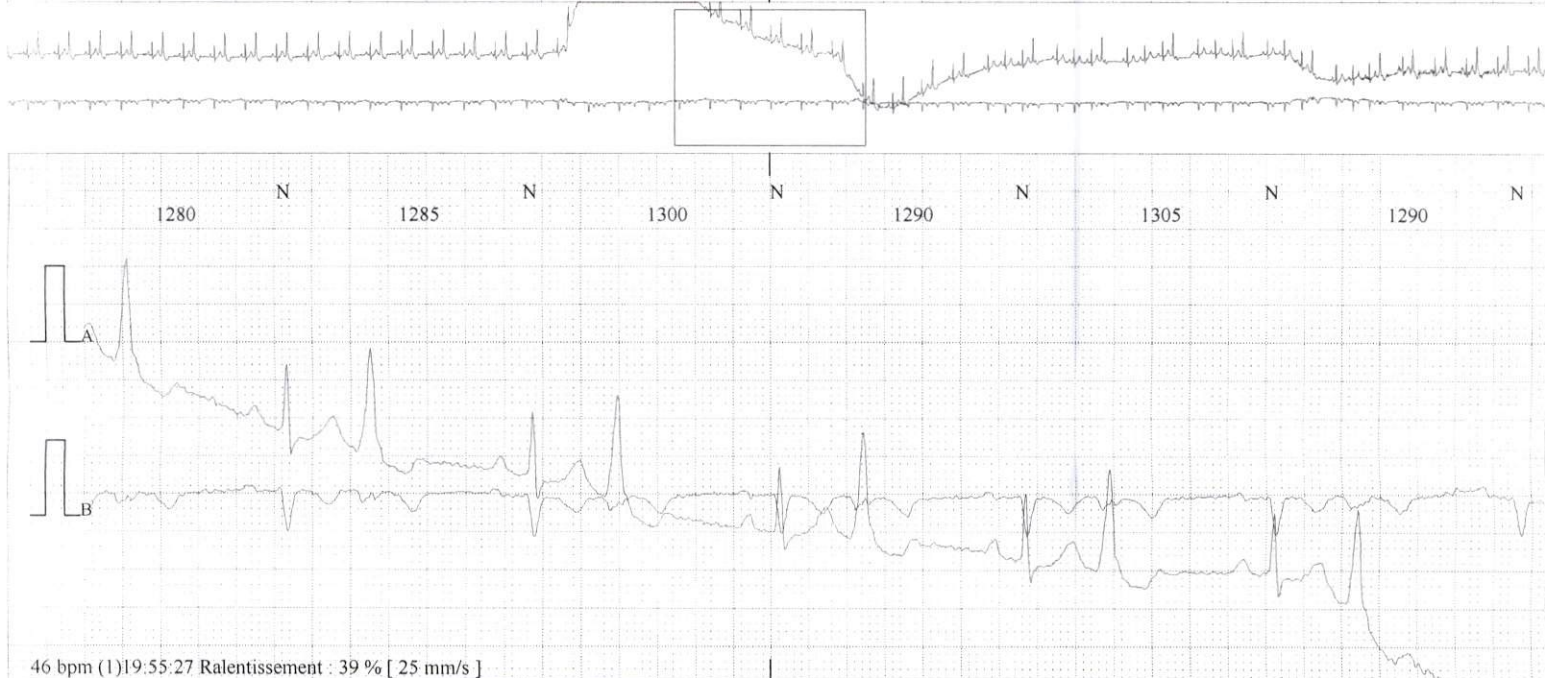

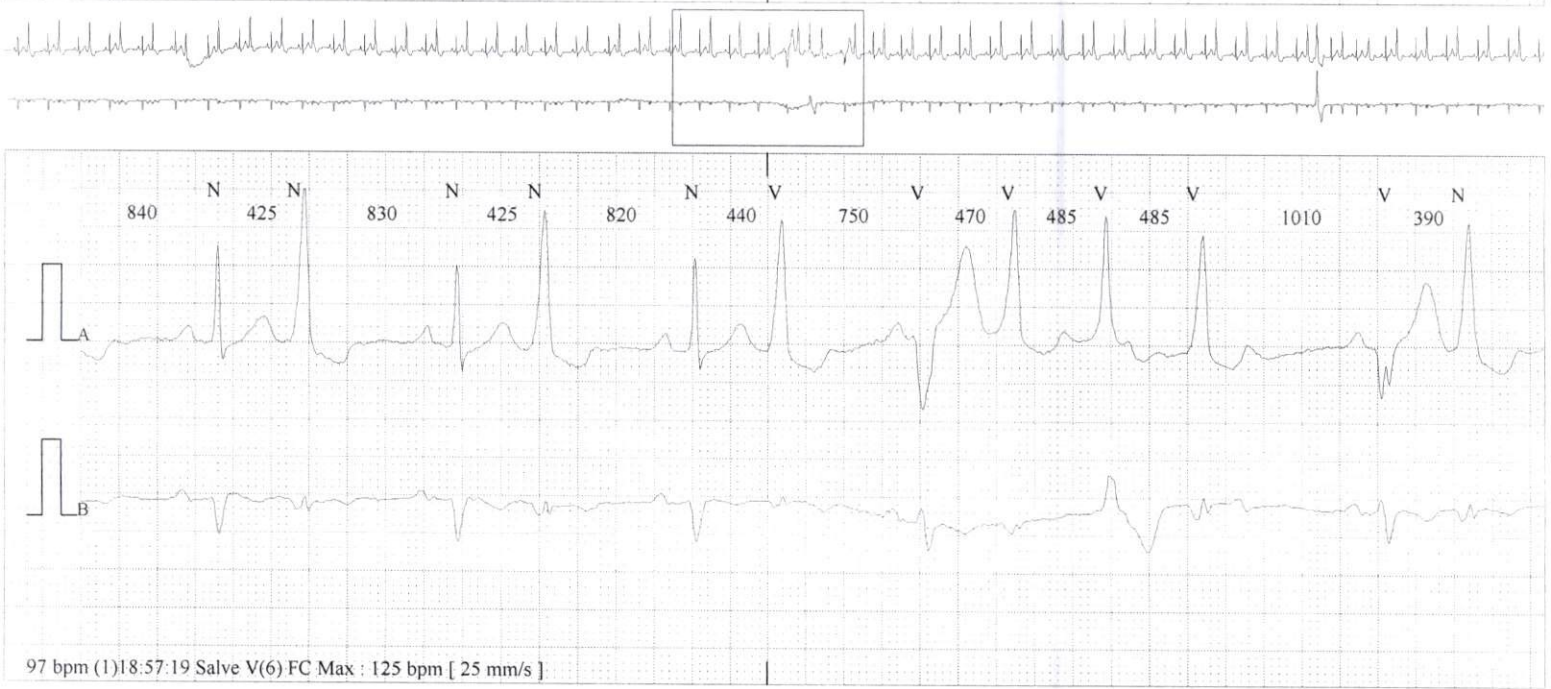

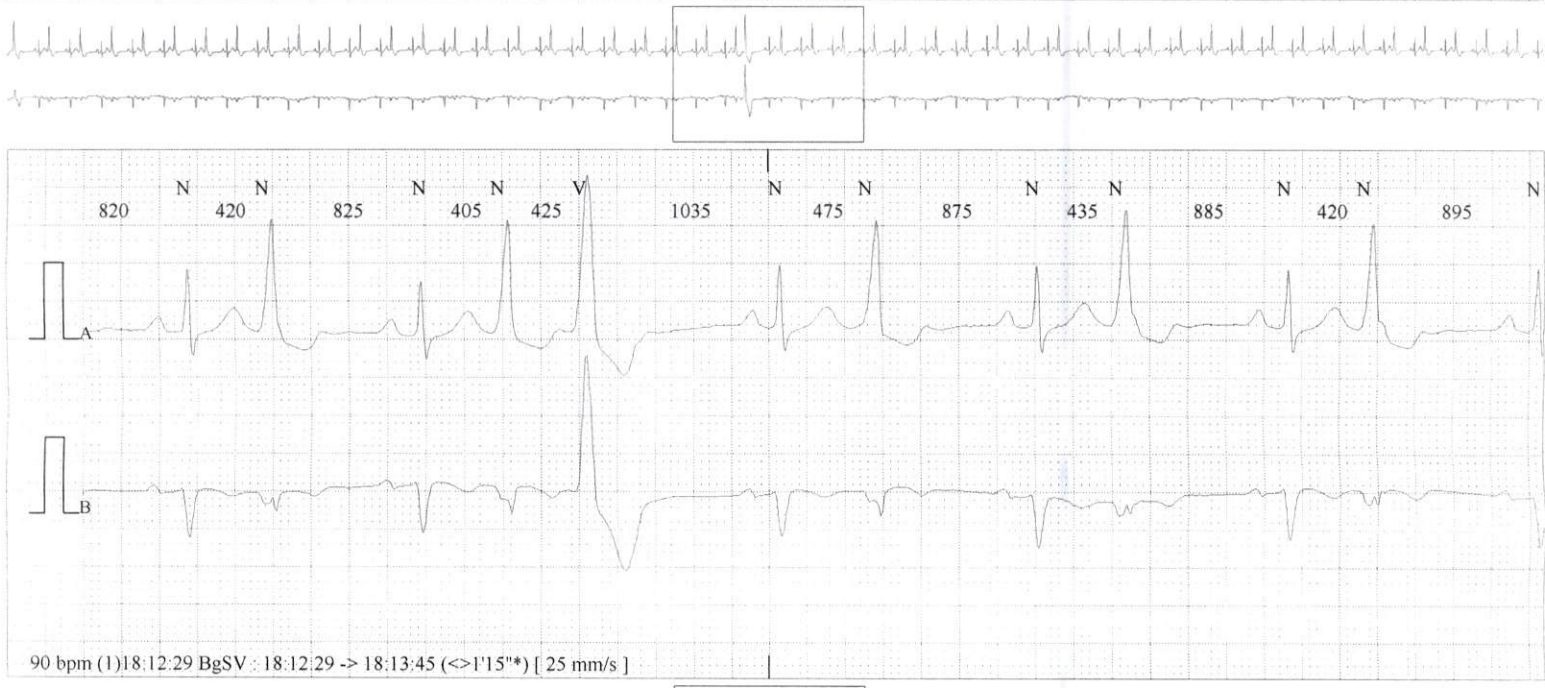

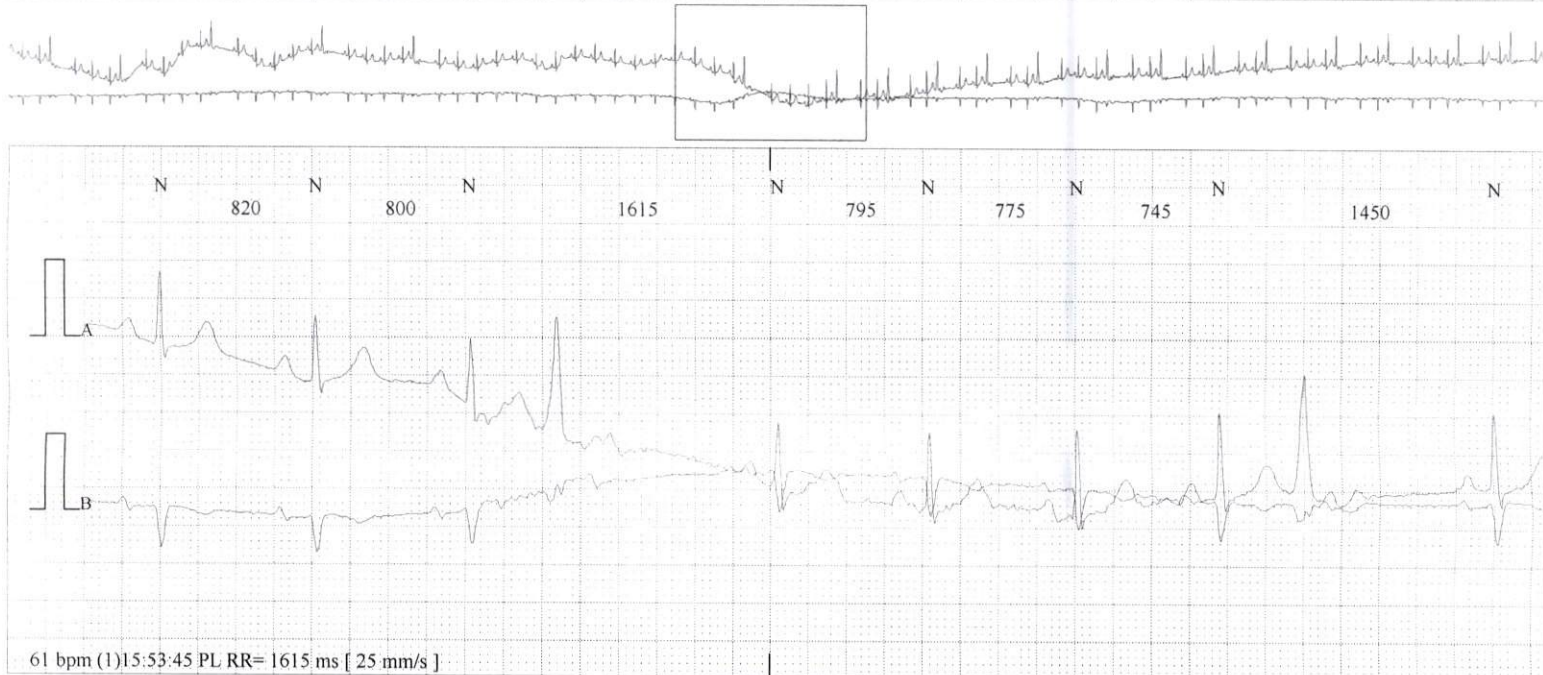

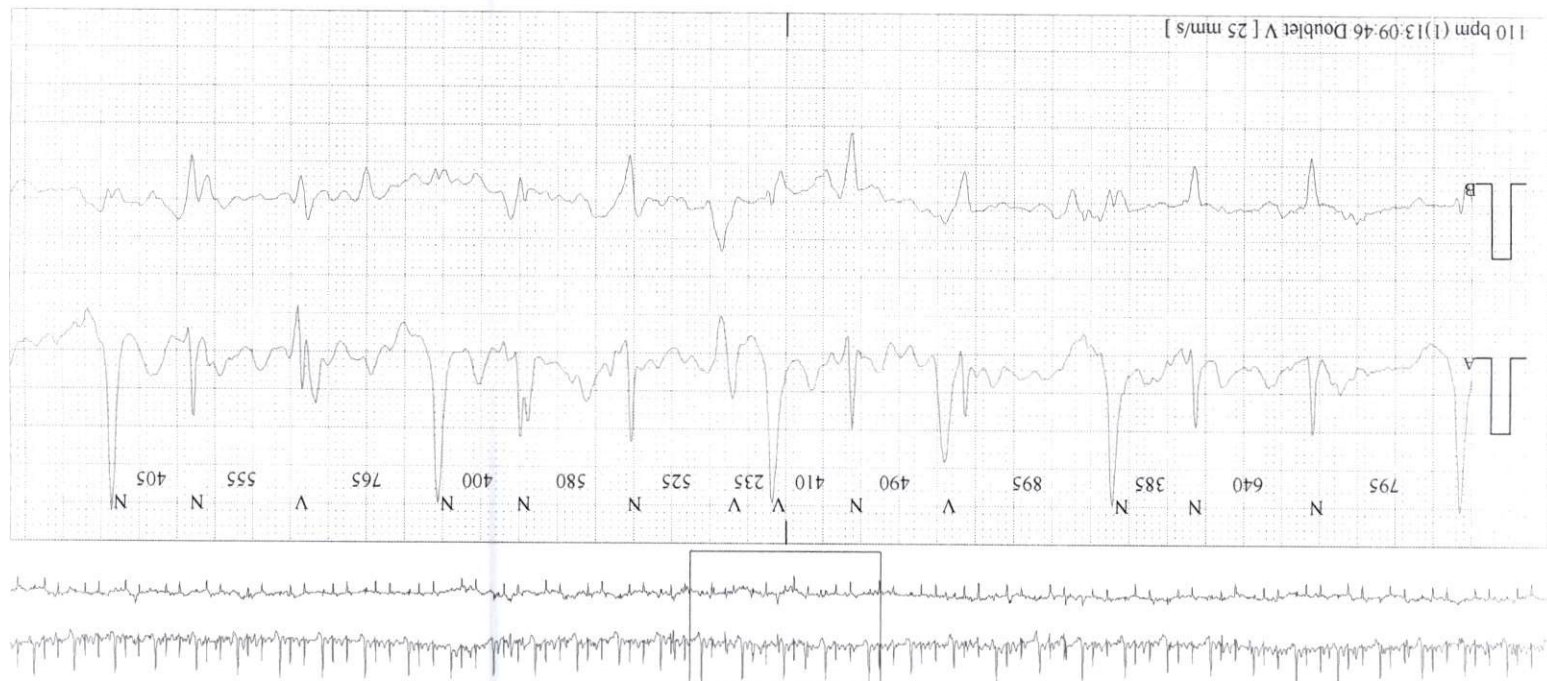
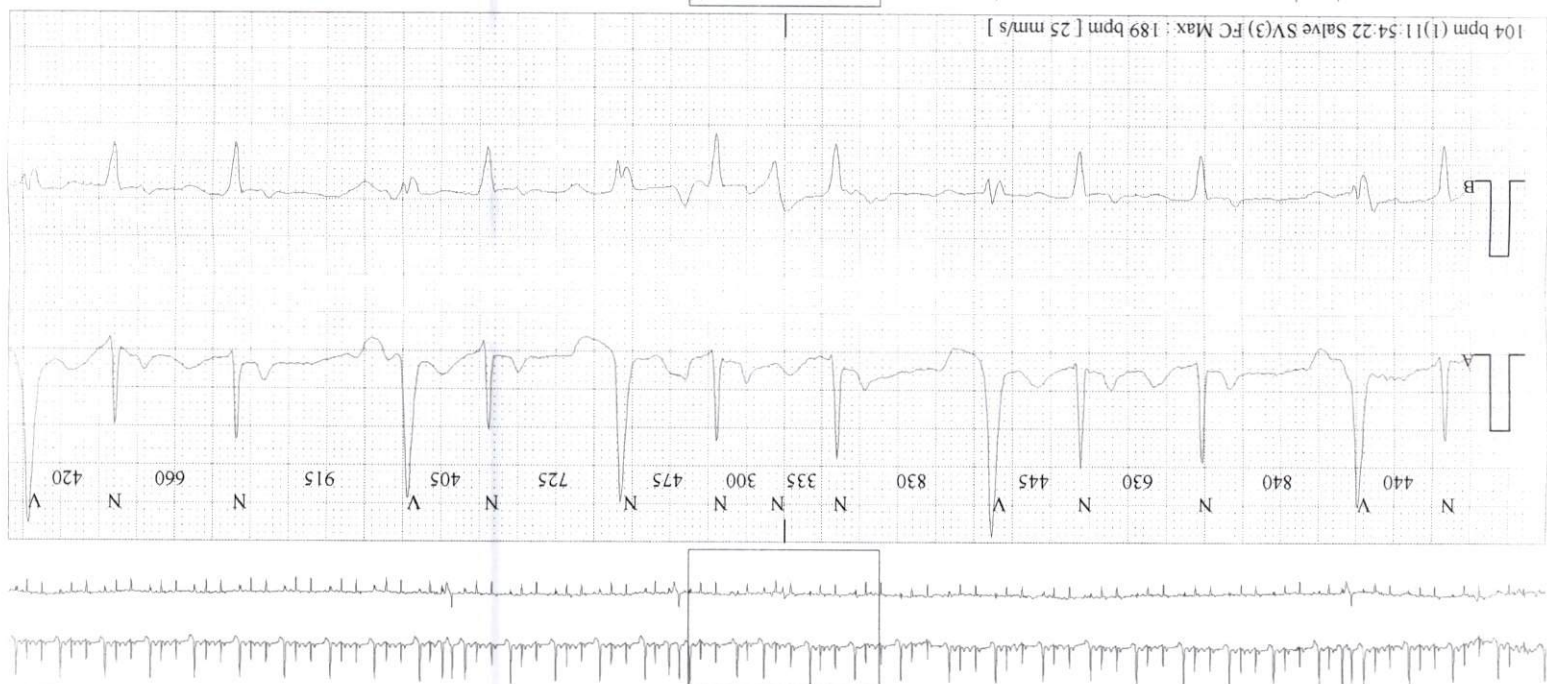

CENTRE HOLTER :

Dr. M. A. LAABI
CARDIOLOGUE INTERVENTIONNEL
 Rés. RIBH "D" Angle Bd Bir Anzarane
 Rue Calid Achter, Quartier Maârif
 Casablanca - Tél : 05 22 99 20 88

Analysé par :
 Date de l'examen (Temps) :

PATIENT : BENSALEM
Prénom : IDRIS
 Date de naissance : 01/01/1950
 Age : 73 ans
 Sexe : M
 Poids : 0 kg Taille : 0 cm
 n° ID :
 Service :

Indication(s) : EXITABILITE AURICULAIRE

ECG de base : RRS ESA ESV

Traitement(s) : NEANT

RESULTATS (Tous)

FREQUENCE CARDIAQUE : (Nombre total de QRS : 114063) (Temps Heure : 23:42)

Moyenne : 80 bpm FC Max : RR Max : 1720 ms à (1)23:44:17
 Jour (08:00 - 21:00) : 87 bpm FC Min : 43 bpm à (1)19:55:35 RR Min :
 Nuit (23:00 - 06:00) : 69 bpm

BRADYCARDIE : 0

PAUSES : 0

PERIODES LONGUES : 39

1/ à (1)23:44:17 RR = 1720ms
 2/ à (1)15:53:45 RR = 1615ms
 3/ à (1)22:33:25 RR = 1580ms

EVENEMENTS VENTRICULAIRES :

EXTRASISTOLES :

Isolées : 9031 7.9 %
 Doublets : 299 0.3 %
 Salves : 36 0.0 %
 Total : 9747

BI & TRIGEMIN. : 96 & 455

Durée totale : (1)01:43:42
 1/ à (1)06:14:00 : Durée : (1)00:02:13
 2/ à (1)13:44:51 : Durée : (1)00:01:16
 3/ à (1)06:12:02 : Durée : (1)00:01:16

TACHYCARDIE : 0

EVENEMENTS SUPRAVENTRICULAIRES :

EXTRASISTOLES :

Isolées : 21323 18.7 % Durée totale : (1)06:57:32
 Doublets : 18 0.0 % 1/ à (1)07:01:49 : Durée : (1)00:10:48
 Salves : 9 0.0 % 2/ à (1)04:25:03 : Durée : (1)00:09:18
 Total : 21386 3/ à (1)06:53:12 : Durée : (1)00:08:33

BI & TRIGEMIN. : 672 & 910

TACHYCARDIE : 0

RR INSTABLE : 0

COMMENTAIRES

ENREGISTREMENT HOLTER SUR 24 H.

EXITABILITE AURICULAIRE A TYPE D'EXTRASISTOLES AURICULAIRES. PAS D'EPISODE DE FIBRILLATION ATRIALE.
 EXITABILITE VENTRICULAIRE A TYPE D'EXTRASISTOLES VENTRICULAIRES MONOMORPHES. PLUSIEURS EPISODES SOUTENUS DE
 BIGEMINISME ET TRIGEMINISME DIURNES ET NOCTURNES. QUELQUES DOUBLET VENTRICULAIRES.

PAS DE BLOC AURICULO-VENTRICULAIRE. PAS DE PAUSE SINUSALE.

Dr. M. A. LAABI
CARDIOLOGUE INTERVENTIONNEL
 Rés. RIBH "D" Angle Bd Bir Anzarane
 Rue Calid Achter, Quartier Maârif
 Casablanca - Tél : 05 22 99 20 88

PARAM. D'ANALYSE :

Date de pose : 07/03/2023 à 10:57 Durée : 24:00:00 N° ENREGISTREUR : SJ105131 3.02C

Temps minimum de pause : 2500ms Bradycardie < : 45bpm
 Prématuration supraventriculaire < : 75% Tachycardie supraventriculaire > : 150bpm
 Prématuration ventriculaire < : Désactivé Tachycardie ventriculaire > : 50bpm

GE MAC600 1.02

ID :

2-mar-2023 16:13:47

ID :

Dr. M. A. LAABI
CARDIOLOGUE INTERVENTIONNEL
 Rés. RIB "D" Angle Bd Bir Anzarane
 Rue Calid Adnan Quartier Maârif
 Casablanca - Tél : 05 22 99 20 88

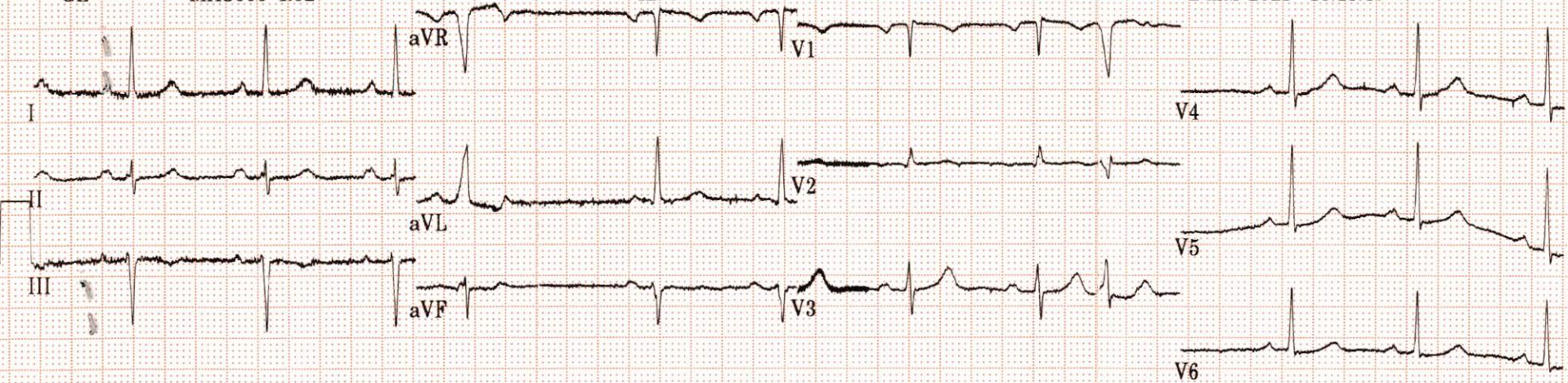

Fréq. ventr. 71 bpm
 Durée QRS 64 ms
 QT/QTc 398/432 ms
 Intervalle PR 170 ms
 Durée P 80 ms
 Intervalle RR 845 ms
 Axes P-R-T 33 -29 -12

0.16-150Hz 25.0 mm/s 10.0 mm/mV 50Hz 71 bpm

Beesalew PDRIS

MAC600 1.02 12SL™ v239