

RECOMMANDATIONS IMPORTANTES A LIRE POUR ACTIVER LES REMBOURSEMENTS ET EVITER LES REJETS

Conditions générales :

- Le cadre réservé à l'adhérent doit être dûment renseigné.
- Le cadre réservé au médecin doit être renseigné par le praticien lui-même notamment la nature de la maladie.
- La validité de la feuille de soins est limitée à 3 mois à compter de la première consultation.
- L'entente préalable est exigée pour toute hospitalisation médicale, chirurgicale, soins dentaires spéciaux, extractions multiples, parodontie orthodontie, prothèses dentaires, prothèses auditives ou orthopédiques ainsi que pour tous les actes effectués en série.
- En cas d'accident, une déclaration précisant les causes et circonstances de l'accident est à joindre à la feuille de soins.

Pharmacie :

- Les vignettes des médicaments doivent être obligatoirement jointes aux ordonnances.
- Pour les médicaments sans vignettes une facture de la pharmacie doit être jointe.

Radiologie et Biologie :

- La facture ainsi qu'une copie des résultats des analyses ou du compte rendu (sous pli confidentiel) doivent être jointes à l'ordonnance médicale pour toute demande de remboursement.
- Un pli confidentiel du médecin prescripteur des analyses ou radios peut être demandé par le médecin conseil de la mutuelle.

Optique :

- L'ordonnance du médecin prescripteur et la facture de l'opticien sont à joindre à la feuille de soins.

Rééducation :

- L'entente préalable renseignée par le médecin prescripteur est exigée avant le début des séances de rééducations.
- Pour le remboursement, la facture et le calendrier des séances effectuées sont à joindre à la feuille de soins.

Dentaire :

- En cas de prothèses ou de traitement canaux, l'accord préalable renseigné sur la feuille de soins est obligatoire avant le début de traitement.
- La facture doit être jointe à la feuille de soins pour toute demande de remboursement.
- La radio-après soins est obligatoire en cas de prothèses ou de traitement canaux.

Maladie et Affection Longue Durée ALD et ALC :

- La déclaration de maladie chronique doit être renseignée par le médecin prescripteur et renouvelée tous les 6 mois.

Adresses Mails utiles

- Reclamation : contact@mupras.com
- Prise en charge : pec@mupras.com
- Adhésion et changement de statut : adhesion@mupras.com

La MUPRAS garantit le respect de la loi n° 09-08 relative à la protection des personnes physiques à l'égard du traitement des données à caractère personnel.

MUPRAS : Centre Allal Ben Abdellah - 6ème Etage Angle Rue Mohamed Fakir et Rue Allal Ben Abdellah - Quartier de l'Horloge Casablanca 20000 - Tél. : 05 22 20 45 45 (LG) - Fax : 05 22 22 78 18 - www.mupras.com



Déclaration de Maladie

N° W21-662042

152785

☒ Maladie ☐ Dentaire ☐ Optique ☐ Autres

Cadre réservé à l'adhérent (e)

Matricule : 896 Société : AT

☐ Actif ☒ Pensionné(e) ☐ Autre :

Nom & Prénom : BELHITI ALAOU M'KAMED

Date de naissance : 02/01/43

Adresse : 5 RUE OUKRAHIAH ci Casablanca

Tél. : 06 78 62 13 Total des frais engagés : Dhs

Cadre réservé au Médecin

Cachet du médecin :

Pr. Azzeddine TAHRI JOUTEY
Maladies du Cœur et des Vaisseaux
55, Boulevard Zerktouni
Casablanca - Tél: 0522 20 71 61

Date de consultation : 22-2-23

Nom et prénom du malade : ALAOU M'KAMED Age :

Lien de parenté : ☒ Lui-même ☐ Conjoint ☐ Enfant

Nature de la maladie : HTA - Diabète - obésité

En cas d'accident préciser les causes et circonstances :

Dans le cas où la maladie aurait un caractère confidentiel, communiquer les renseignements sous pli confidentiel à l'attention du médecin conseil de la Mutuelle.

J'atteste sur l'honneur l'exactitude des renseignements portés sur la présente déclaration. Je déclare

avoir pris connaissance de la clause relative à la protection des données personnelles.

Fait à : Casablanca Le : 07/03/2023

Signature de l'adhérent(e) : [Signature]

Autorisation CNDP N° : A-A-215/2019

RELEVÉ DES FRAIS ET HONORAIRES				
Dates des Actes	Natures des Actes	Nombre et Coefficient	Montant détaillé des Honoraires	Cachet et signature du Médecin attestant le Paiement des Actes
22-2-23	C31E6		370 DM	INP : <input type="text"/> INPE 091152033 Dr. Azzeddine TAFRIJOUTE Méd. des Mal. du Cœur et des Vaisseaux 55, Boulevard Zerkouni Casablanca - Tél: 0522 207161
22-2-23	C61E6		870 DM	

EXECUTION DES ORDONNANCES		
Cachet du Pharmacien ou du Fournisseur	Date	Montant de la Facture
B136 CENTRE DE BIOLOGIE DE CASABLANCA Dr. Hicham OUAZZANI - Casablanca 394, Bd. Zerkouni - Tél: 06 22 27 48 96 / Fax: 06 22 27 49 13	23-2-23	3225,6

ANALYSES - RADIOGRAPHIES			
Cachet et signature du Laboratoire et du Radiologue	Date	Désignation des Coefficients	Montant des Honoraires
PHARMACIE ZYMA 27, Rue Mohamed El Waha Tél : 022.63.13.95			

AUXILIAIRES MEDICAUX						
Cachet et signature du Particien	Date des Soins	Nombre				Montant détaillé des Honoraires
		AM	PC	IM	IV	

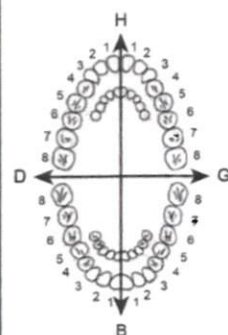
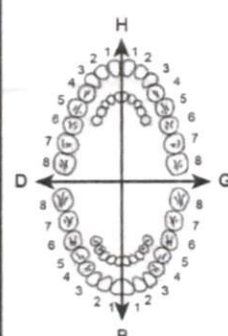
RELEVÉ DES FRAIS ET HONORAIRES																		
Le praticien est prié de préciser la dent traitée, l'acte pratiqué en indiquant le type de soins.																		
Important : Veuillez joindre les radiographies en cas de prothèses ou de soins canaux, ainsi que le bilan de l'O.D.F.																		
SOINS DENTAIRES	Dents Traitées	Nature des Soins	Coefficient	INP : <input type="text"/>														
				COEFFICIENT DES TRAVAUX <input type="text"/>														
				MONTANTS DES SOINS <input type="text"/>														
				DEBUT D'EXECUTION <input type="text"/>														
				FIN D'EXECUTION <input type="text"/>														
O.D.F. PROTHESES DENTAIRES				DETERMINATION DU COEFFICIENT MASTICATOIRE <table border="1"> <tr> <td colspan="2">H</td> </tr> <tr> <td>25533412</td> <td>21433552</td> </tr> <tr> <td>00000000</td> <td>00000000</td> </tr> <tr> <td colspan="2">D ————— G</td> </tr> <tr> <td>00000000</td> <td>00000000</td> </tr> <tr> <td>35533411</td> <td>11433553</td> </tr> <tr> <td colspan="2">B</td> </tr> </table> (Création, remont, adjonction) Fonctionnel, Thérapeutique, nécessaire à la profession	H		25533412	21433552	00000000	00000000	D ————— G		00000000	00000000	35533411	11433553	B	
	H																	
25533412	21433552																	
00000000	00000000																	
D ————— G																		
00000000	00000000																	
35533411	11433553																	
B																		
				COEFFICIENT DES TRAVAUX <input type="text"/> MONTANTS DES SOINS <input type="text"/> DATE DU DEVIS <input type="text"/> DATE DE L'EXECUTION <input type="text"/>														
VISA ET CACHET DU PRATICIEN ATTESTANT LE DEVIS		VISA ET CACHET DU PRATICIEN ATTESTANT L'EXECUTION																

Dr. Azzeddine TAHRI JOUTEY

Spécialiste des Maladies du Cœur et des Vaisseaux
Professeur de Cardiologie de la Faculté de Médecine
et de la pharmacie de Casablanca
Ex Chef du Service de Cardiologie au C.H.U
Ibn Rochd de Casablanca

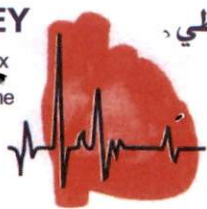

الدكتور عز الدين طاهري جوتي

اختصاصي في أمراض القلب والشرايين
أستاذ التعليم العالي لكلية الطب والصيدلة
بالدار البيضاء
رئيس قسم أمراض القلب سابقا بالمركز
الإستشفائي الجامعي ابن رشد

Casablanca, Le 22-2-23 في الدار البيضاء

34,60 x 9 m Belghite ALAVI, M'HAMMED

113,50 x 12 Hyenom (p) m c d c
Lesilix (p) m c

77,20 x 4
81,00 x 2 Tangeb - 14/1, avodi

35,70 x 6 Kordege 160 g 1 pack/ avodi

97,20 x 6 Zeinich (p) m c 20 g

57,80 x 6 Tor m 20 g (p) m c

49,60 x 2 D-calc (p) m c 1 kg m c

706 0 min
PHARMACIE ZYMA
KADMIRI
27, Rue Ahmed EL Waha
Cité Plateau (Cité Agadir) - Casa
Tél: 022.99.43.95

Pr. Azzeddine TAHRI JOUTEY
Maladies du Cœur et des Vaisseaux
55, Boulevard Zerktouni
Casablanca - Tél: 0522 20 71 61

3225,60

LOT : 22E012
PER.: 07 2026
LASILIX 40MG
20CP SEC
P.P.V : 34DH60
6 118000 060468

LOT : 22E012
PER.: 07 2026
LASILIX 40MG
20CP SEC
P.P.V : 34DH60
6 118000 060468

LOT : 22E012
PER.: 07 2026
LASILIX 40MG
20CP SEC
P.P.V : 34DH60
6 118000 060468

LOT : 22E012
PER.: 07 2026
LASILIX 40MG
20CP SEC
P.P.V : 34DH60
6 118000 060468

LOT : 22E012
PER.: 07 2026
LASILIX 40MG
20CP SEC
P.P.V : 34DH60
6 118000 060468

LOT : 22E012
PER.: 07 2026
LASILIX 40MG
20CP SEC
P.P.V : 34DH60
6 118000 060468

Dr. Azzeddine TAHIRI JOUTEY

Spécialiste des Maladies du Cœur et des Vaisseaux
Professeur de Cardiologie de la Faculté DE Médecine
et de la pharmacie de Casablanca
Ex Chef du Service de Cardiologie au C.H.U
Ibn Rochd de Casablanca

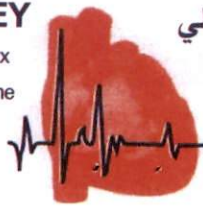

الدكتور عز الدين طاهري جوتي

اختصاصي في أمراض القلب والشرابين
أستاذ التعليم العالي لكلية الطب والصيدلة
بالدار البيضاء
رئيس قسم أمراض القلب سابقا بالمركز
الإستشفائي الجامعي ابن رشد

Casablanca, Le 22-2-93 الدار البيضاء في

Honorable médecin
de M^r Belghiti Aloui M HAMED

Elocondigle dylor 850 mg
800 mg mit ent cing a mg

~~Pr. Azzeddine TAHIRI JOUTEY~~
~~Maladies du Cœur et des Vaisseaux~~
~~55, Boulevard Zerkouni~~
~~Casablanca - Tél: 0522 20 71 61~~

Dr. Azzeddine TAHIRI JOUTEY

Spécialiste des Maladies du Cœur et des Vaisseaux
Professeur de Cardiologie de la Faculté DE Médecine
et de la pharmacie de Casablanca
Ex Chef du Service de Cardiologie au C.H.U
Ibn Rochd de Casablanca

الدكتور عز الدين طاهري جوطي

اختصاصي في أمراض القلب و الشرايين
أستاذ التعليم العالي لكلية الطب والصيدلة
بالدار البيضاء
رئيس قسم أمراض القلب سابقا بالمركز
الإستشفائي الجامعي ابن رشد

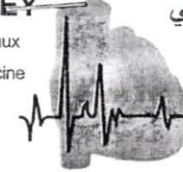

Casablanca, Le 22-2-23 الدار البيضاء في

Echocardiographie duplex
de Mr Belgithi ALAOUI M'HAMED

Sigmoïdes artiques calcifiées + d'ouverture limitée
gradient moyen trans artique 20 mmHg.
surface fémorale 1,3 cm².

Insuffisance artique modérée

Insuffisance mitrale modérée

Dilatation de l'aorte (36 cm)

Agée dilatation du ventricule G

Trouble de la relaxation du V.C

Hypertrophie concentrique modérée du V.C

Pression artérielle 130 mmHg

Pression artérielle moyenne 90 mmHg

→ Rétrécissement artique calcifié moyen sévère

Insuffisance artique modérée

Insuffisance mitrale modérée

Pr. Azzeddine TAHIRI JOUTEY
Spécialiste des Maladies du Cœur et des Vaisseaux
55, Bd Zerkouni, Casablanca - Tél: 05 22 20 71 61

55, Bd Zerkouni, App 9 (en Face rue d'Agadir) - Casablanca - الدار البيضاء - شقة 9 امام زينة أكادير - الدار البيضاء

Tel: 05 22 20 71 61 - Gsm: 06 63 07 98 40 - الفاكس: 05 22 20 71 61

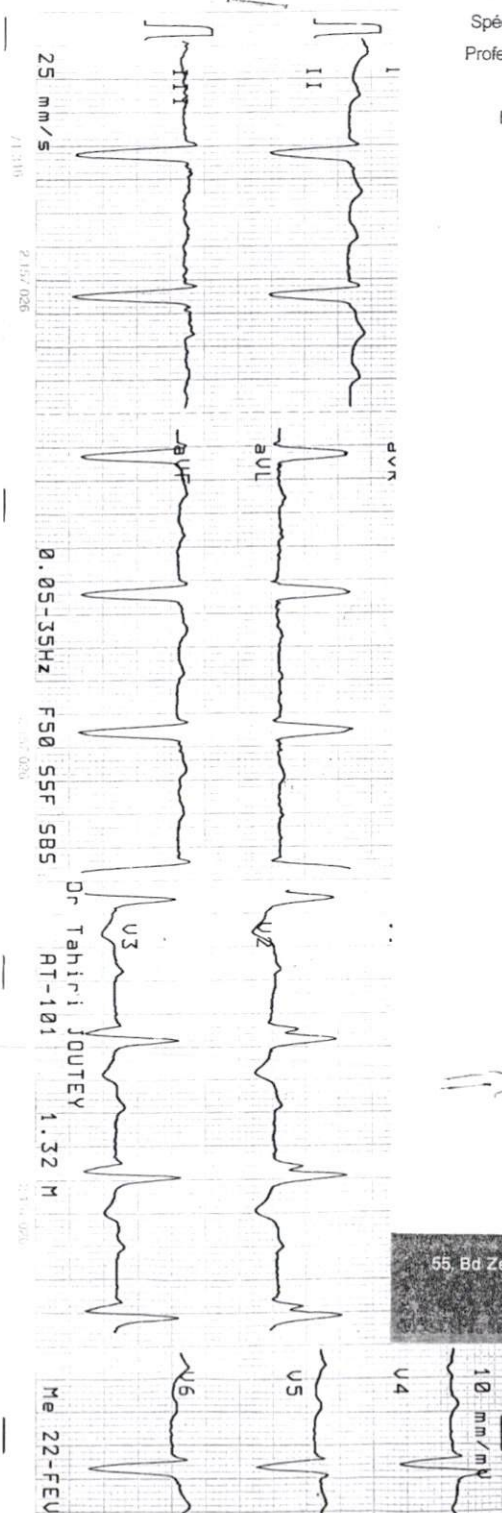
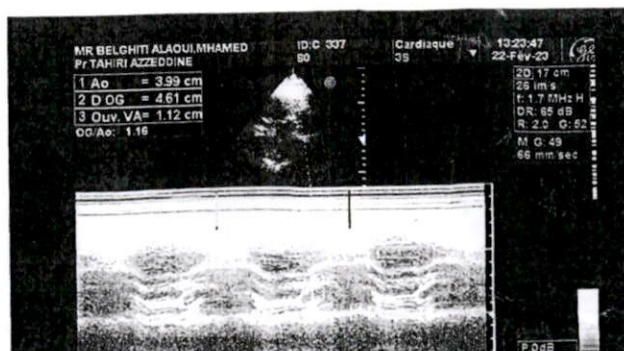
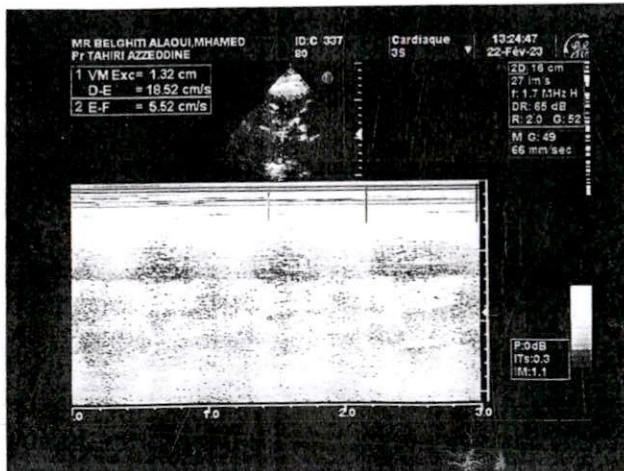
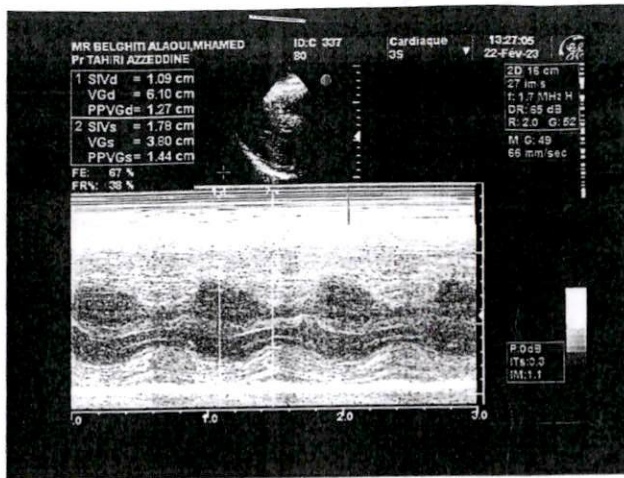

CABINET DE CARDIOLOGIE

DR. Azzeddine Tahiri JOUTEY
Spécialiste des Maladies du Cœur et des Vaisseaux
Professeur de Cardiologie de la Faculté de Médecine
et de la Pharmacie de Casablanca
Ex Chef du Service de Cardiologie au C.H.U
Ibn Rochd de Casablanca

EXPLORATIONS CARDIO - VASCULAIRES

- ☐ Echo - Doppler Cardiaque
- ☐ Echo - Doppler Vasculaire
- ☐ Holter Tensionnel
- ☐ Holter Rythmique
- ☐ Epreuve d'Effort

BILAN BIOLOGIQUE

102 kg

Le : 22-2-23

Nom/Prénom : M. ALAOUI, Belghith M HANG D Age : 80

Sexe : H ☒ F ☐

Hématologie

- ☐ NFS
- ☐ Plaquettes
- ☐ VS
- ☐ CRP
- ☐ Hémoculture + Antibiotogramme

Bilan martial

- ☐ Fer sérique
- ☐ CTF
- ☐ Ferritine
- ☐ Transferrine

Hémostase

- ☐ Temps de prothrombine
- ☐ TCK
- ☐ Fibrinogène
- ☐ INR

Bilan glycémique

- ☒ Glycémie à jeun
- ☐ HGPO
- ☒ Hémoglobine glyquée

Ionogramme sanguin

- ☒ Na⁺
- ☒ K⁺
- ☒ Cl⁻
- ☒ Ca⁺⁺
- ☒ Phosphore
- ☒ Mg⁺⁺
- ☐ Bicarbonates (HCO₃⁻)
- ☒ Urée
- ☒ Créatinine
- ☒ Acide urique

Examen des urines

- ☒ Protéinurie des 24h
- ☐ ECU + Antibiotogramme

Fonction hépatique et enzymologie

- ☐ Amylasémie
- ☐ Bilirubine libre et conjuguée
- ☐ Phosphatases ACIDES
- ☐ Phosphatases Alcalines
- ☐ Lactate Déshydrogénase LDH
- ☐ Transaminases ASAT, ALAT
- ☐ Gamma-GT
- ☐ CPK (Créatine Phosphokinase)
- ☐ Troponine
- ☐ Electrophorèse des protéines EPP

Sérologie et immunologie

- ☐ TPHA-VDRL
- ☐ Hépatite B
- ☐ Antigène Hbs
- ☐ Anticorps Anti-Hbs
- ☐ Anticorps Anti-Hbc
- ☐ Anticorps Anti-Hbe
- ☐ Hépatite C
- ☐ Anticorps Anti-HVC
- ☐ Sérologie Toxoplasmose
- ☐ Sérologie Rubéole
- ☐ Facteur Rhumatoïde (Latex, Waaler Rose)
- ☐ Anticorps anti-nucléaires
- ☐ Anticorps anti-DNA natif
- ☐ ASLO
- ☐ Dosage du complément
- ☐ Sérologie HIV

Examen parasitologique des selles + Coproculture

☐

Bilan lipidique

- ☒ Cholestérol total
- ☒ Cholestérol HDL
- ☒ Cholestérol LDL
- ☒ Triglycérides

Groupe sanguin et AC irréguliers

- ☐ ABO
- ☐ Rhésus
- ☐ RAI

Bilan de la fonction thyroïdienne

☐ T4

Bilan de la fonction rénale

- ☐ Créatinine
- ☐ Urée plasmatique

Exploration de la prostate

☐ PSA

Enzymes musculaires

- ☐ LDH
- ☐ CPK
- ☐ CPK-mb

Ionogramme urinaire

- ☐ Ca⁺⁺
- ☐ Phosphore
- ☐ Na⁺
- ☐ K⁺
- ☐ Cl⁻
- ☐ Urée
- ☐ Créatinine

Autres :

CENTRE DE BIOLOGIE DE CASABLANCA

394, Boulevard Zerktouni – Résidence le Casablanca – Bourgogne – CASABLANCA
Tél : 0522 27 48 96 – Fax : 0522 27 49 13 – Patente : 35405458 – INP : 093001006
CNSS : 6369949 IF : 40110273 – ICE : 001699292000019

FACTURE N° : 230200840

Casablanca le 23-02-2023

Mr BELGHITI ALAOUI Mhamed

Date de l'examen : 23-02-2023

Récapitulatif des analyses		
CN	Analyse	Clé
9105	Forfait traitement échantillon sanguin	E15
DEP	Déplacement	E20
0100	Acide urique	B30
0104	Calcium	B30
0111	Créatinine	B30
0106	Cholestérol total	B30
0118	Glycémie	B30
0119	Hémoglobine glycosylée	B100
0110	Cholestérol HDL+ L D L	B80
0131	Potassium	B30
0126	Magnésium plasmatique	B60
0133	Sodium	B30
0457	NT ProBNP par immunomarquage	B500
0129	Phosphore minéral	B40
0134	Triglycérides	B60
0164	TSH us	B250
0135	Urée	B30
0177	Protéine (dosage)	B30
	LDL calculé	B0
	NON HDL calculé	B0

Total des B : 1360

TOTAL DOSSIER : 1857.40 DH

Arrêtée la présente facture à la somme de : mille huit cent cinquante-sept dirhams quarante centimes.

CENTRE DE BIOLOGIE DE CASABLANCA
Dr Hicham OUAZZANI TOUHAMI
Biologiste
394, Bd. Zerktouni - Casablanca
Tél: 05 22 27 48 96 - Fax: 05 22 27 49 13



CENTRE DE BIOLOGIE DE CASABLANCA

مختبر التحليلات الطبية

Laboratoire de Biologie Médicale

BIOCHIMIE - HÉMATOLOGIE - GÉRONTOLOGIE - PÉDIATRIE - GYNÉCOLOGIE - OBSTÉTRIQUE - IMMUNOLOGIE - PARASITOLOGIE - MYCOLOGIE - P.M.A.



د. هشام الوزاني التهامي

Dr. Hicham OUZZANI TOUHAMI

Pharmacien Biologiste

Ancien interne et Attaché au C.H.U. de Montpellier
D.U. de Fertilité Humaine de la Faculté de Médecine
de Montpellier - D.U. d'Assurance Qualité de la Faculté
de Pharmacie Paris V

cofrac



ACCREDITATION N° 8-4177

Portées disponibles
sur www.cofrac.fr

Seuls les résultats identifiés
par le symbole [AC] sont couverts
par l'accréditation

Dossier ouvert le : 23-02-2023

Prélevé le : 23-02-2023 à 08:00

Edité le : 24-02-2023

Mr BELGHITI ALAOUI Mhamed

Réf dossier: 23023592

Dr AZZEDDINE TAHIRI JOUTEY

55 BD ZERKTOUNI

CASABLANCA

Page N° : 1 / 8

Valeurs références

Antériorités

BIOCHIMIE SANGUINE GÉNÉRALE ET SPÉCIALISÉE

Glycémie à jeun [AC]

(Dosage enzymatique)

1.02 g/L
5.66 mmol/L

(0.74-1.09)
(4.11-6.05)

27-09-2022

0.98

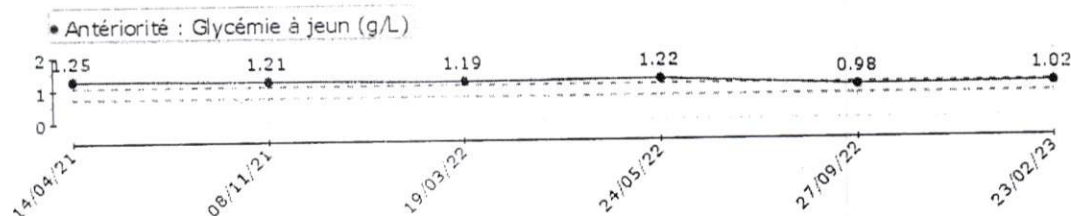

Hémoglobine glyquée (HbA1C) [AC]
(Technique HPLC/D10 BIORAD (NGSP/DCCT))

6.5 %

27-09-2022

7.4

Interprétation (NGSP/DCCT):

Sujet non diabétique :

4.0-6.0

Sujet diabétique (selon ADA) :

> ou = 6.5

Chez le sujet diabétique, la cible

< ou = 7.0

HbA1C:

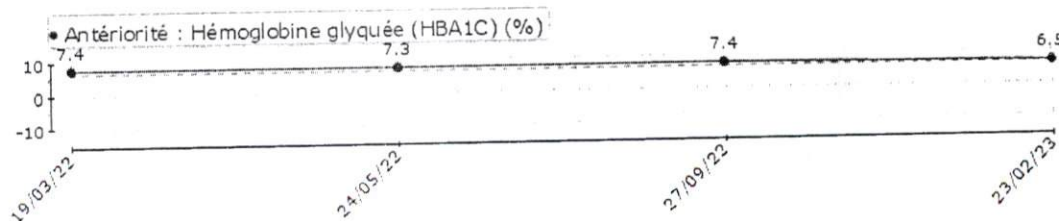

CENTRE DE BIOLOGIE DE CASABLANCA
Dr Hicham OUZZANI TOUHAMI
Biologiste
394, Bd. Zerkouni - Casablanca
Tél: 05 22 27 48 96 - Fax: 05 22 27 49 13

Dr. Ouazzani

Prélèvement à domicile sur rendez-vous



CENTRE DE BIOLOGIE DE CASABLANCA

مختبر التحليلات الطبية

Laboratoire de Biologie Médicale

BIOCHIMIE - HÉMATOLOGIE - MICROBIOLOGIE - VIROLOGIE - IMMUNOLOGIE - PARASITOLOGIE - MYCOLOGIE - P.M.A.



د. هشام الوزاني التهامي

Dr. Hicham OUAZZANI TOUHAMI

Pharmacien Biologiste

Ancien interne et Attaché au C.H.U. de Montpellier
D.U. de Fertilité Humaine de la Faculté de Médecine
de Montpellier - D.U. d'Assurance Qualité de la Faculté
de Pharmacie Paris V



ACCREDITATION N° 8-4177
Portées disponibles
sur www.cofrac.fr

Seuls les résultats identifiés
par le symbole [AC] sont couverts
par l'accréditation

Dossier : 23023592

Mr BELGHITI ALAOUI Mhamed

Page N° : 2 / 8

		Valeurs références	Antériorités
Urée [AC] (Dosage enzymatique)	0.48 g/L 8.0 mmol/L	(0.16-0.48) (2.7-8.0)	27-09-2022 1.04

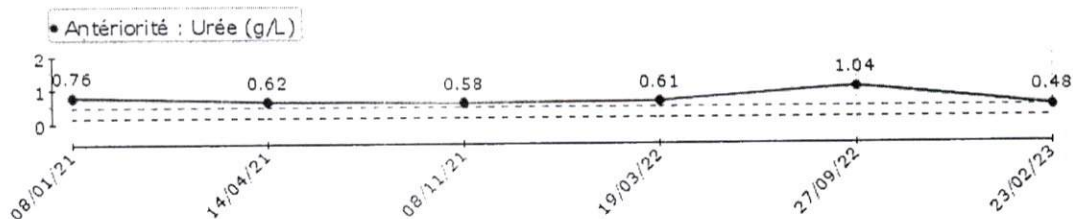

CENTRE DE BIOLOGIE DE CASABLANCA
Dr Hicham OUAZZANI TOUHAMI
Biologiste
394, Bd. Zerktouni - Casablanca
Tél: 05 22 27 48 96 - Fax: 05 22 27 49 13

Dr. Ouazzani

Prélèvement à domicile sur rendez-vous



CENTRE DE BIOLOGIE DE CASABLANCA

مختبر التحاليل الطبية

Laboratoire de Biologie Médicale

BIOCHIMIE - HÉMATOLOGIE - BACTÉRIOLOGIE - VIROLOGIE - IMMUNOLOGIE - PARASITOLOGIE - MYCOLOGIE - P.M.A.



د. هشام الوزاني التهامي

Dr. Hicham OUAZZANI TOUHAMI

Pharmacien Biologiste

Ancien interne et Attaché au C.H.U. de Montpellier
D.U. de Fertilité Humaine de la Faculté de Médecine
de Montpellier - D.U. d'Assurance Qualité de la Faculté
de Pharmacie Paris V



ACCREDITATION N° 8-4177
Portées disponibles
sur www.cofrac.fr

Seuls les résultats identifiés
par le symbole [AC] sont couverts
par l'accréditation

Dossier : 23023592

Mr BELGHITI ALAOUI Mhamed

Page N° : 4 / 8

Acide Urique sanguin [AC]
(Test colorimétrique enzymatique)

86 mg/L
512 μ mol/L

(34-70)
(202-417)

08-11-2021

91

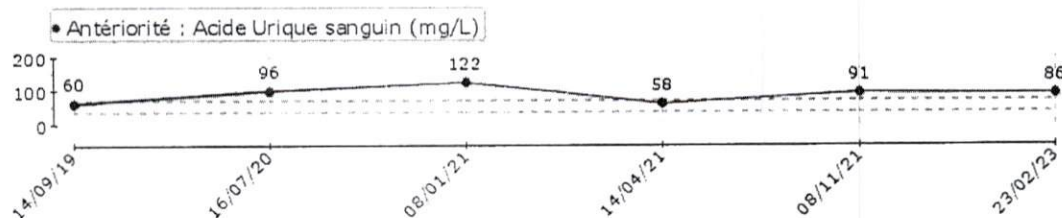

Exploration d'une Anomalie Lipidique (EAL)

Aspect du sérum :

Limpide

Cholestérol total
(Dosage colorimétrique enzymatique)

1.87 g/l
4.82 mmol/L

(<2.00)
(<5.16)

19-03-2022

1.77

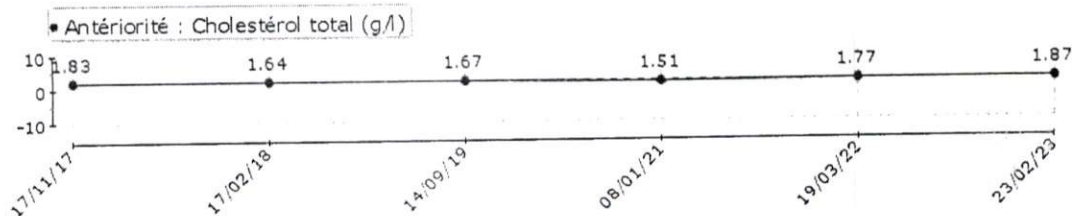

Cholestérol HDL
(Dosage colorimétrique enzymatique)

0.52 g/L
1.34 mmol/L

(>0.40)
(>1.03)

19-03-2022

0.43

CENTRE DE BIOLOGIE DE CASABLANCA
Dr Hicham OUAZZANI TOUHAMI
Biologiste
394, Bd. Zerktouni - Casablanca
Tél: 05 22 27 48 96 - Fax: 05 22 27 49 13

Dr. Ouazzani

Prélèvement à domicile sur rendez-vous



CENTRE DE BIOLOGIE DE CASABLANCA

مختبر التحاليل الطبية

Laboratoire de Biologie Médicale

BIOCHIMIE - HÉMATOLOGIE - GYNÉCOLOGIE - VIROLOGIE - IMMUNOLOGIE - PARASITOLOGIE - MYCOLOGIE - P.M.A.



د. هشام الوزاني التهامي

Dr. Hicham OUAZZANI TOUHAMI

Pharmacien Biologiste

Ancien interne et Attaché au C.H.U. de Montpellier
D.U. de Fertilité Humaine de la Faculté de Médecine
de Montpellier - D.U. d'Assurance Qualité de la Faculté
de Pharmacie Paris V



ACCREDITATION N° 8-4177

Portées disponibles
sur www.cofrac.fr

Seuls les résultats identifiés
par le symbole [AC] sont couverts
par l'accréditation

Dossier : 23023592

Mr BELGHITI ALAOUI Mhamed

Page N° : 5 / 8

Cholestérol non-HDL

(calculé (cholestérol total - cholestérol-HDL))

1.35 g/L

3.48 mmol/L

Valeur cible du cholestérol non-HDL est fonction du
risque cardiovasculaire (*Exploration d'une anomalie
lipidique Revue de Biologie Médicale N°367 Juillet Aout
2022*):

Risque faible :	Non défini
Risque modéré (ex : diabète) :	<1.3 g/L
Risque élevé (ex : HTA) :	<1.0 g/L
Risque très élevé (ex : prévention secondaire) :	<0.85 g/L

Cholestérol LDL

(calculé selon la formule de Friedwald)

1.05 g/L

2.71 mmol/L

19-03-2022

1.07

Valeur cible du LDL est fonction du risque
cardiovasculaire (RCV/Table SCORE) (HAS 2017):

Risque faible :	<1.9 g/L
Risque modéré (ex : diabète) :	<1.3 g/L
Risque élevé (ex : HTA) :	<1.0 g/L
Risque très élevé (ex : prévention secondaire) :	<0.7 g/L

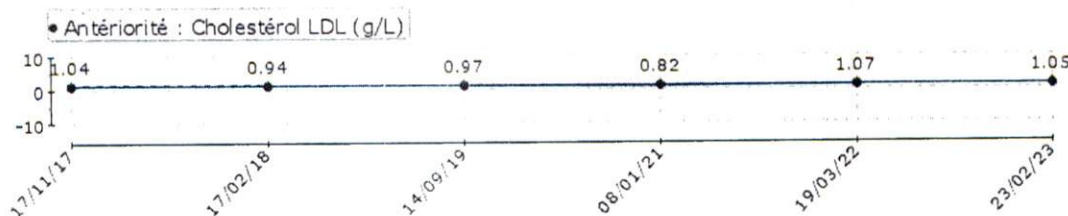

CENTRE DE BIOLOGIE DE CASABLANCA
Dr Hicham OUAZZANI TOUHAMI
Biologiste
394, Bd. Zerkouni - Casablanca
Tél: 05 22 27 48 96 - Fax: 05 22 27 49 13

Dr. Ouazzani

Prélèvement à domicile sur rendez-vous



CENTRE DE BIOLOGIE DE CASABLANCA

مختبر التحليلات الطبية

Laboratoire de Biologie Médicale

BIOCHIMIE - HÉMATOLOGIE - MICROBIOLOGIE - VIROLOGIE - IMMUNOLOGIE - PARASITOLOGIE - MYCOLOGIE - P.M.A.



د. هشام الوزاني التهامي

Dr. Hicham OUAZZANI TOUHAMI

Pharmacien Biologiste

Ancien interne et Attaché au C.H.U. de Montpellier
D.U. de Fertilité Humaine de la Faculté de Médecine
de Montpellier - D.U. d'Assurance Qualité de la Faculté
de Pharmacie Paris V

cofrac



ACCREDITATION N° 8-4177

Portées disponibles
sur www.cofrac.fr

Seuls les résultats identifiés
par le symbole [AC] sont couverts
par l'accréditation

Dossier : 23023592

Mr BELGHITI ALAOUI Mhamed

Page N° : 6 / 8

Triglycérides

(Dosage colorimétrique enzymatique)

1.51 g/L

1.71 mmol/L

(<1.50)

(<1.70)

19-03-2022

1.36

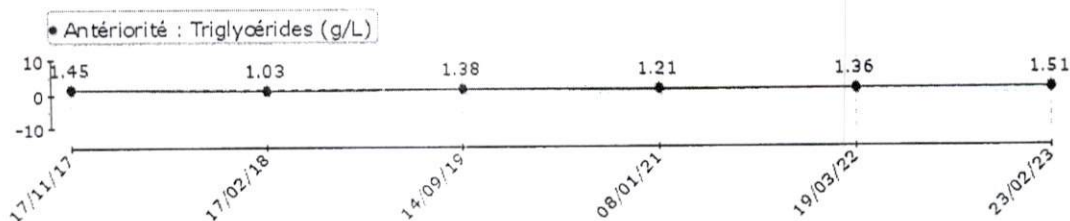

Sodium (Na)

(Electrode sélective d'ions diluée (indirecte))

141.0 mmol/L

(136.0-145.0)

27-09-2022

138.0

Potassium (K)

(Electrode sélective d'ions diluée (indirecte))

5.53 mmol/L

(3.40-4.50)

27-09-2022

4.93

Calcium

(O-CPC)

98 mg/L

2.45 mmol/L

(88-102)

(2.20-2.55)

27-09-2022

106

Phosphore

(Dosage colorimétrique)

39 mg/L

1.26 mmol/L

(27-45)

(0.87-1.45)

22-11-2017

35

CENTRE DE BIOLOGIE DE CASABLANCA
Dr Hicham OUAZZANI TOUHAMI
Biologiste
394, Bd. Zerkouni - Casablanca
Tél: 05 22 27 48 98 - Fax: 05 22 27 49 13
Dr. Ouazzani

Prélèvement à domicile sur rendez-vous



CENTRE DE BIOLOGIE DE CASABLANCA

مختبر التحليلات الطبية

Laboratoire de Biologie Médicale

BIOCHIMIE - HÉMATOLOGIE - GÉNÉTIQUE - MICROBIOLOGIE - VIROLOGIE - IMMUNOLOGIE - PARASITOLOGIE - MYCOLOGIE - P.M.A.



د. هشام الوزاني التهامي

Dr. Hicham OUZZANI TOUHAMI
Pharmacien Biologiste

Ancien interne et Attaché au C.H.U. de Montpellier
D.U. de Fertilité Humaine de la Faculté de Médecine
de Montpellier - D.U. d'Assurance Qualité de la Faculté
de Pharmacie Paris V



ACCREDITATION N° 8-4177
Portées disponibles
sur www.cofrac.fr

Seuls les résultats identifiés
par le symbole [AC] sont couverts
par l'accréditation

Dossier : 23023592

Mr BELGHITI ALAOUI Mhamed

Page N° : 7 / 8

		Valeurs références	Antériorités
			27-09-2022
Magnésium plasmatique	19.1 mg/L	(16.0-26.0)	22.2
(Dosage colorimétrique)	0.79 mmo/L	(0.66-1.07)	

BIOCHIMIE URINAIRE

Diurèse des 24h	1 900 ml / 24h	(800-1 600)	19-06-2021 2 000
Protéinurie 24h	0.12 g/l		22-11-2017 0.30
(Rouge de pyragolol)			
Soit	0.23 g/24h	(<0.14)	0.74

MARQUEURS CARDIAQUES

NTPROBNP	156.00 pg/mL		08-11-2021 52.00
(Technique ELIFA)			

Interprétation :

< 75ans : <125 pg/ml : IC très peu probable.
> ou = 75ans : <450 pg/ml : IC très peu probable.

CENTRE DE BIOLOGIE DE CASABLANCA
Dr Hicham OUZZANI TOUHAMI
Biologiste
394, Bd. Zerkouni - Casablanca
Tél: 05 22 27 48 96 - Fax: 05 22 27 49 13
Dr. Ouazzani

Prélèvement à domicile sur rendez-vous



CENTRE DE BIOLOGIE DE CASABLANCA

مختبر التحليلات الطبية

Laboratoire de Biologie Médicale

BIOCHIMIE - HÉMATOLOGIE - GÉRÉRIOLOGIE - VIROLOGIE - IMMUNOLOGIE - PARASITOLOGIE - MYCOLOGIE - P.M.A.



د. هشام الوزاني التهامي

Dr. Hicham OUZZANI TOUHAMI

Pharmacien Biologiste

Ancien interne et Attaché au C.H.U. de Montpellier
D.U. de Fertilité Humaine de la Faculté de Médecine
de Montpellier - D.U. d'Assurance Qualité de la Faculté
de Pharmacie Paris V

cofrac



ACCREDITATION N° 8-4177
Portées disponibles
sur www.cofrac.fr

Seuls les résultats identifiés
par le symbole [AC] sont couverts
par l'accréditation

Dossier : 23023592

Mr BELGHITI ALAOUI Mhamed

Page N° : 8 / 8

Valeurs références

Antériorités

BILAN ENDOCRINIEN

Echantillon sérique

TSHus

(Technique chimiluminescence)

5.013 μ UI/mL

(0.340-5.600)

14-09-2019

4.039

Valeurs de référence chez la femme enceinte :

1er Trimestre 0,1 à 2,5

2ème Trimestre 0,2 à 3

3ème Trimestre 0,3 à 3

Endocrine society JCEM 2012, ATA 2011; ETA 2014

CENTRE DE BIOLOGIE DE CASABLANCA
Dr Hicham OUZZANI TOUHAMI
Biologiste
394, Bd. Zerktouni - Casablanca
Tél: 05 22 27 48 96 - Fax: 05 22 27 49 13

Dr. Ouazzani

Prélèvement à domicile sur rendez-vous

394, Bd. Zerktouni - Resd. Le Casablanca - Bourgogne - 20040 Casablanca Tél.: 05 22.27.48.96 / 05 22.47.29.46 / 06 61.79.86.18 - Fax: 05 22.27.49.13
E-mail: labocbc@gmail.com - Site web: www.laboratoirecbc.com - INP: 097158794 - Patente: 35405458 - C.N.S.S.: 6368949 - IF: 40110273 - ICE: 001699292000019