

RECOMMANDATIONS IMPORTANTES A LIRE POUR ACTIVER LES REMBOURSEMENTS ET EVITER LES REJETS

Conditions générales :

- Le cadre réservé à l'adhérent doit être dûment renseigné.
- Le cadre réservé au médecin doit être renseigné par le praticien lui-même notamment la nature de la maladie.
- La validité de la feuille de soins est limitée à 3 mois à compter de la première consultation.
- L'entente préalable est exigée pour toute hospitalisation médicale, chirurgicale, soins dentaires spéciaux, extractions multiples, parodontie orthodontie, prothèses dentaires, prothèses auditives ou orthopédiques ainsi que pour tous les actes effectués en série.
- En cas d'accident, une déclaration précisant les causes et circonstances de l'accident est à joindre à la feuille de soins.

Pharmacie :

- Les vignettes des médicaments doivent être obligatoirement jointes aux ordonnances.
- Pour les médicaments sans vignettes une facture de la pharmacie doit être jointe.

Radiologie et Biologie :

- La facture ainsi qu'une copie des résultats des analyses ou du compte rendu (sous pli confidentiel) doivent être jointes à l'ordonnance médicale pour toute demande de remboursement.
- Un pli confidentiel du médecin prescripteur des analyses ou radios peut être demandé par le médecin conseil de la mutuelle.

Optique :

- L'ordonnance du médecin prescripteur et la facture de l'opticien sont à joindre à la feuille de soins.

Rééducation :

- L'entente préalable renseignée par le médecin prescripteur est exigée avant le début des séances de rééducations.
- Pour le remboursement, la facture et le calendrier des séances effectuées sont à joindre à la feuille de soins.

Dentaire :

- En cas de prothèses ou de traitement canalaires, l'accord préalable renseigné sur la feuille de soins est obligatoire avant le début de traitement.
- La facture doit être jointe à la feuille de soins pour toute demande de remboursement.
- La radio-après soins est obligatoire en cas de prothèses ou de traitement canalaires.

Maladie et Affection Longue Durée ALD et ALC :

- La déclaration de maladie chronique doit être renseignée par le médecin prescripteur et renouvelée tous les 6 mois.



MUPRAS
Mutuelle de Prévoyance
& d'Actions Sociales
de Royal Air Maroc

Déclaration de Maladie

M22- 0044173

☐ Maladie ☐ Dentaire ☐ Optique ☐ Autres

Cadre réservé à l'adhérent (e)

Matricule : 2013 Société : RAM 153656
☐ Actif ☒ Pensionné(e) ☐ Autre :
 Nom & Prénom : T. IMI NORREDDINE
 Date de naissance : 09.11.1951
 Adresse : 12 Rue Anas hane Rafeb - Lot AL WAHDA -
 HAY AL NOHAMADI OUJDA.
 Tél. : 0660358335 Total des frais engagés : 1580,00 Dhs

Cadre réservé au Médecin

Cachet du médecin : 
 Date de consultation : 23.1.2023
 Nom et prénom du malade : T. IMI NORREDDINE Age : 1951
 Lien de parenté : ☒ Lui-même ☒ Conjoint ☐ Enfant
 Nature de la maladie : Cardiopathie
 Affection longue durée ou chronique : ☒ ALD ☐ ALC Pathologie :
 En cas d'accident préciser les causes et circonstances :
 Dans le cas où la maladie aurait un caractère confidentiel, communiquer les renseignements sous pli confidentiel à l'attention du médecin conseil de la Mutuelle.

J'atteste sur l'honneur l'exactitude des renseignements portés sur la présente déclaration. Je déclare avoir pris connaissance de la clause relative à la protection des données personnelles.

Fait à : Oujda Le : 23.01.2023
 Signature de l'adhérent(e) : 

Adresses Mails utiles

- Réclamation : contact@mupras.com
- Prise en charge : pec@mupras.com
- Adhésion et changement de statut : adhesion@mupras.com

La MUPRAS garantit le respect de la loi n° 09-08 relative à la protection des personnes physiques à l'égard du traitement des données à caractère personnel.

MUPRAS : Centre Allal Ben Abdellah - 6ème Etage Angle Rue Mohamed Fakir et Rue Allal Ben Abdellah - Quartier de l'Horloge
 Casablanca 20000 - Tél. : 05 22 20 45 45 (LG) - Fax : 05 22 22 78 18 - www.mupras.com

Autorisation CNDP N° : A-A-215 / 2019

RELEVÉ DES FRAIS ET HONORAIRES

Dates des Actes	Natures des Actes	Nombre et Coefficient	Montant détaillé des Honoraires	Cachet et signature du Médecin attestant le Paiement des Actes
23/01/23	Cardiologie			Dr EL HASSANI Benali CARDIOLOGUE 18, Bd. Youssef Ben Tachfine Tél. 05 36 68 22 85 - Oujda

EXECUTION DES ORDONNANCES

Cachet du Pharmacien ou du Fournisseur	Date	Montant de la Facture
PHARMACIE PASTEUR - Azzedine SALI - Docteur en Pharmacie Bd. El Fetouaki - Oujda Tél. 05 36 68 60 44	23 JAN 2023	PHARMACIE PASTEUR - Azzedine SALI - Docteur en Pharmacie Bd. El Fetouaki - Oujda Tél. 05 36 68 60 44

ANALYSES - RADIOGRAPHIES

Cachet et signature du Laboratoire et du Radiologue	Date	Désignation des Coefficients	Montant des Honoraires

AUXILIAIRES MEDICAUX

Cachet et signature du Praticien	Date des Soins	Nombre				Montant détaillé des Honoraires
		A M	P C	I M	I V	

RELEVÉ DES FRAIS ET HONORAIRES

Le praticien est prié de préciser la dent traitée, l'acte pratiqué en indiquant la nature des soins.

Important :

Veillez joindre les radiographies en cas de prothèses ou de traitement canalaires, ainsi que le bilan de l'ODF.

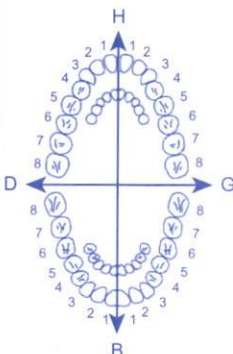
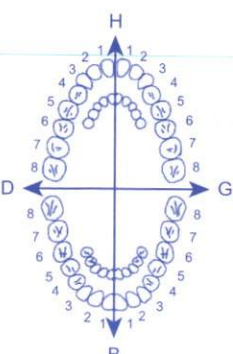
SOINS DENTAIRES	Dents Traitées	Nature des Soins	Coefficient	
				Coefficient DES TRAVAUX <input type="text"/>
				MONTANTS DES SOINS <input type="text"/>
				DEBUT D'EXECUTION <input type="text"/>
				FIN D'EXECUTION <input type="text"/>
O.D.F PROTHESES DENTAIRES	DETERMINATION DU CCEFFICIENT MASTICATOIRE H 25533412 21433552 00000000 00000000 D 00000000 00000000 G 35533411 11433553 B [Création, remont, adjonction] Fonctionnel, Thérapeutique, nécessaire à la profession			Coefficient DES TRAVAUX <input type="text"/>
				MONTANTS DES SOINS <input type="text"/>
				DATE DU DEVIS <input type="text"/>
				DATE DE L'EXECUTION <input type="text"/>

VISA ET CACHET DU PRATICIEN ATTESTANT LE DEVIS

VISA ET CACHET DU PRATICIEN ATTESTANT L'EXECUTION

Dr. EL HASSANI Benali
CARDIOLOGUE

Diplômé de la Faculté de Médecine
de Grenoble (France)



الدكتور الحسني بنعلي

اختصاصي في امراض القلب و الشرايين
خريج كلية الطب بكونويل - فرنسا

Oujda le :

وجدة هي :

Timi Nouredine

12210x4

- TRIATEC 5

3070x4 1

- Kardégic 75

4190x4 1

- Cardix 6,25

5780x4 1

- TORVA 10

8000x4 1

- Lamprol 30

133000

صيدلية باستور
PHARMACIE PASTEUR
- Azeddine BALI -
Docteur en Pharmacie
Bd. El Fekoual - Oujda
Tél : 05 36 68 60 60

Dr EL HASSANI Benali
CARDIOLOGUE
18, Bd. Youssef Ben Tachfin
Tél : 05 36 70 22 85 - Oujda

23 JAN 2023

INPE: 081053092



○ TRIATEC® 5mg 30 Comprimés



A conserver à une température inférieure à 25°C.

Uniquement sur ordonnance / Tableau A
يصرف فقط بموجب وصفة طبية / جدول أ

احترم اللوائح الطبية
RESPECTER LES DOSES PRESCRITES



Ramipril

TRIA TEC® 5mg

122,16





○ TRIATEC® 5mg 30 Comprimés



A conserver à une température inférieure à 25°C.

Uniquement sur ordonnance / Tableau A
يصرف فقط بموجب وصفة طبية / جدول أ

احترم اللوائح الطبية
RESPECTER LES DOSES PRESCRITES



Ramipril

TRIATEC® 5mg

122,16





○ TRIATEC® 5mg 30 Comprimés



A conserver à une température inférieure à 25°C.

Uniquement sur ordonnance / Tableau A
يصرف فقط بموجب وصفة طبية / جدول أ

احترم اللوائح الطبية
RESPECTER LES DOSES PRESCRITES

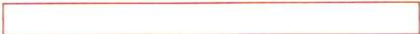

Ramipril

TRIATEC® 5mg

122,16





○ TRIATEC® 5mg 30 Comprimés



A conserver à une température inférieure à 25°C.

Uniquement sur ordonnance / Tableau A
يصرف فقط بموجب وصفة طبية / جدول أ

احترم اللوائح الطبية
RESPECTER LES DOSES PRESCRITES



Ramipril

TRIA TEC® 5mg

122,16



CARDIX[®] 6,25mg

CARDIX[®] 6,25mg

28 Comprimés ○



6 118000 050568

védilol

rimés



LOT: 191
PER: FEV 2025
PPV: 44 DH 00



PHARMACEUTICAL INSTITUTE

CARDIX[®] 6,25mg

CARDIX[®] 6,25mg

28 Comprimés ○



6 118000 050568

védilol

rimés



LOT: 191
PER: FEV 2025
PPV: 44 DH 00



PHARMACEUTICAL INSTITUTE

CARDIX[®] 6,25mg

CARDIX[®] 6,25mg

28 Comprimés ○



6 118000 050568

védilol

rimés



LOT: 191
PER: FEV 2025
PPV: 44 DH 00



PHARMACEUTICAL INSTITUTE

CARDIX[®] 6,25mg

CARDIX[®] 6,25mg

28 Comprimés ○



6 118000 050568

védilol

rimés



LOT: 191
PER: FEV 2025
PPV: 44 DH 00



PHARMACEUTICAL INSTITUTE

تورفا 10[®]

أتورفاستاتين 10 ملغ

LOT : 1107
PER : 08/24
PPV : 57,80 DH

TORVA[®]10 10 mg ○

30 Comprimés Pelliculés



6 18000 140702

30 قرصا
مغلفا

عن طريق الفم

N° lot:
FAB:
Per:
PPV:

ETLTOR01V01

تورفا 10[®]

أتورفاستاتين 10 ملغ

LOT : 1107
PER : 08/24
PPV : 57,80 DH

TORVA[®]10 10 mg ○

30 Comprimés Pelliculés

30 قرصا
مغلفا

عن طريق الفم



6 18000 140702

N° lot:
FAB:
Per:
PPV:

ETLTOR01V01

تورفا 10[®]

أتورفاستاتين 10 ملغ

LOT : 1107
PER : 08/24
PPV : 57,80 DH

TORVA[®]10 10 mg ○

30 Comprimés Pelliculés



6 18000 140702

30 قرصا
مغلفا

عن طريق الفم

N° lot:
FAB:
Per:
PPV:

ETLTOR01V01

تورفا 10[®]

أتورفاستاتين 10 ملغ

LOT : 1107
PER : 08/24
PPV : 57,80 DH

TORVA[®]10 10 mg ○

30 Comprimés Pelliculés



6 18000 140702

30 قرصا
مغلفا

عن طريق الفم

N° lot:
FAB:
Per:
PPV:

ETLTOR01V01

لانسبرول® 30 مغ

لانسوبرازول

LANPROL® 30 mg
28 gélules



6 118000 051039

28 برشامات
مقاومة للعصارة المعدية

LOT: 349
PER: NOV 2024
PPV: 80 DH 00



Lansoprazole

LANPROL® 30mg



معهد الصيدلة

لانسبرول® 30 مغ

لانسوبرازول

LANPROL® 30 mg
28 gélules



6 118000 051039

28 برشامات
مقاومة للعصارة المعدية

LOT: 349
PER: NOV 2024
PPV: 80 DH 00



Lansoprazole

LANPROL® 30mg



معهد الصيدلة

لانسبرول® 30 مغ

لانسوبرازول

LANPROL® 30 mg
28 gélules



6 118000 051039

28 برشامات
مقاومة للعصارة المعدية

LOT: 349
PER: NOV 2024
PPV: 80 DH 00



Lansoprazole

LANPROL® 30mg



معهد الصيدلة

لانسبرول® 30 مغ

لانسوبرازول

LANPROL® 30 mg
28 gélules



6 118000 051039

28 برشامات
مقاومة للعصارة المعدية

LOT: 349
PER: NOV 2024
PPV: 80 DH 00



Lansoprazole

LANPROL® 30mg



معهد الصيدلة

LOT : 22E007
PER.: 06 2024

KARDEGIC 75MG
SACHETS B30

P.P.V : 30DH70



Titulaire de l'AMM : sanofi-aventis Maroc

Route de Rabat R.P.1 BP2611 - Aïn Sebaâ 20250,
Casablanca - Maroc.

LOT : 22E007
PER.: 06 2024

KARDEGIC 75MG
SACHETS B30

P.P.V : 30DH70



Titulaire de l'AMM : sanofi-aventis Maroc

Route de Rabat R.P.1 BP2611 - Aïn Sebaâ 20250,
Casablanca - Maroc.

Lahcen BOUCHAOUIR, Pharmacien Responsable.

Fabricant : sanofi-aventis Maroc

km 10, route côtière 111, Quartier industriel Zenata -
Aïn Sebaâ 20250 Casablanca - Maroc.

LOT : 22E007
PER.: 06 2024

KARDEGIC 75MG
SACHETS B30

P.P.V : 30DH70



Titulaire de l'AMM : sanofi-aventis Maroc

Route de Rabat R.P.1 BP2611 - Aïn Sebaâ 20250,
Casablanca - Maroc.

LOT : 22E007
PER.: 06 2024

KARDEGIC 75MG
SACHETS B30

P.P.V : 30DH70



Titulaire de l'AMM : sanofi-aventis Maroc

Route de Rabat R.P.1 BP2611 - Aïn Sebaâ 20250,
Casablanca - Maroc.

Lahcen BOUCHAOUIR, Pharmacien Responsable.

Fabricant : sanofi-aventis Maroc

km 10, route côtière 111, Quartier industriel Zenata -
Aïn Sebaâ 20250 Casablanca - Maroc.

5 min

10 mm/mV

Normal ECG

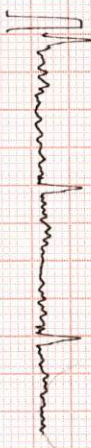

I



II

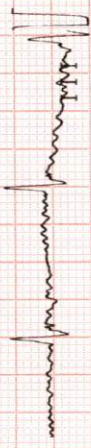

aVR

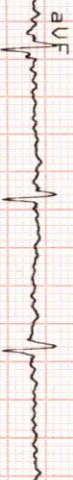

aVL



V1



V2



V3



V4



V5

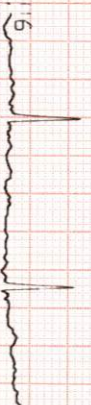

V6

25 mm/s

0.05-35Hz F50 SSF SBS

di el hassani

AT-101

1.25 M

LU 23-JAN-23 14:40:08