

# RECOMMANDATIONS IMPORTANTES A LIRE POUR ACTIVER LES REMBOURSEMENTS ET EVITER LES REJETS

## Conditions générales :

- Le cadre réservé à l'adhérent doit être dûment renseigné.
- Le cadre réservé au médecin doit être renseigné par le praticien lui-même notamment la nature de la maladie.
- La validité de la feuille de soins est limitée à 3 mois à compter de la première consultation.
- L'entente préalable est exigée pour toute hospitalisation médicale, chirurgicale, soins dentaires spéciaux, extractions multiples, parodontie orthodontie, prothèses dentaires, prothèses auditives ou orthopédiques ainsi que pour tous les actes effectués en série.
- En cas d'accident, une déclaration précisant les causes et circonstances de l'accident est à joindre à la feuille de soins.

## Pharmacie :

- Les vignettes des médicaments doivent être obligatoirement jointes aux ordonnances.
- Pour les médicaments sans vignettes une facture de la pharmacie doit être jointe.

## Radiologie et Biologie :

- La facture ainsi qu'une copie des résultats des analyses ou du compte rendu (sous pli confidentiel) doivent être jointes à l'ordonnance médicale pour toute demande de remboursement.
- Un pli confidentiel du médecin prescripteur des analyses ou radios peut être demandé par le médecin conseil de la mutuelle.

## Optique :

- L'ordonnance du médecin prescripteur et la facture de l'opticien sont à joindre à la feuille de soins.

## Rééducation :

- L'entente préalable renseignée par le médecin prescripteur est exigée avant le début des séances de rééducations.
- Pour le remboursement, la facture et le calendrier des séances effectuées sont à joindre à la feuille de soins.

## Dentaire :

- En cas de prothèses ou de traitement canalaires, l'accord préalable renseigné sur la feuille de soins est obligatoire avant le début de traitement.
- La facture doit être jointe à la feuille de soins pour toute demande de remboursement.
- La radio-après soins est obligatoire en cas de prothèses ou de traitement canalaires.

## Maladie et Affection Longue Durée ALD et ALC :

- La déclaration de maladie chronique doit être renseignée par le médecin prescripteur et renouvelée tous les 6 mois.

## Adresses Mails utiles

- 0 Réclamation : contact@mupras.com
- 0 Prise en charge : pec@mupras.com
- 0 Adhésion et changement de statut : adhesion@mupras.com

La MUPRAS garantit le respect de la loi n° 09-08 relative à la protection des personnes physiques à l'égard du traitement des données à caractère personnel.

**MUPRAS** : Centre Allal Ben Abdellah - 6ème Etage Angle Rue Mohamed Fakir et Rue Allal Ben Abdellah - Quartier de l'Horloge Casablanca 20000 - Tél. : 05 22 20 45 45 (LG) - Fax : 05 22 22 78 18 - www.mupras.com



## Déclaration de Maladie

N° M21- 0000886

☐ Maladie

☐ Dentaire

☐ Optique

☐ Autres

### Cadre réservé à l'adhérent (e)

Matricule : 2643 Société : RAM  
☐ Actif ☐ Pensionné(e) ☐ Autre :  
Nom & Prénom : NADI ALDE 12AIF  
Date de naissance : 08/06/1956  
Adresse : HAY MLY ABDELH RUE 166 N.24 CASA  
Tél. : 06 66 977478 Total des frais engagés : 640,120 Dhs

### Cadre réservé au Médecin

Cachet du médecin : Pr. Fouad HADDAD  
Hépto-Gastro-Entérologie-Proctologie  
Clinique Dar Salam, 728, Bd. Modibo Keita  
Casablanca - Tél. : 05 22 22 95 17  
Date de consultation : 06/03/2023  
Nom et prénom du malade : NADI Abdelh Age :  
Lien de parenté : ☐ Lui-même ☐ Conjoint ☐ Enfant  
Nature de la maladie : Affection digestive  
En cas d'accident préciser les causes et circonstances :  
Dans le cas où la maladie aurait un caractère confidentiel, communiquer les renseignements sous pli confidentiel à l'attention du médecin conseil de la Mutuelle.

J'atteste sur l'honneur l'exactitude des renseignements portés sur la présente déclaration. Je déclare avoir pris connaissance de la clause relative à la protection des données personnelles.

Fait à : CASABLANCA Le : 06/03/2023  
Signature de l'adhérent(e) : [Signature]



# RELEVÉ DES FRAIS ET HONORAIRES

Dates des Actes      Natures des Actes      Nombre et Coefficient      Montant détaillé des Honoraires      Cachet et signature du Médecin attestant le Paiement des Actes

6/3/2023      G      7000,00      *[Signature]*

# EXECUTION DES ORDONNANCES

Cachet du Pharmacien ou du Fournisseur      Date      Montant de la Facture

PHARMACIE MODIBO KEITA  
728, Bd. Modibo Keita  
Tél: 0522 82 65 24 - Casablanca

06/03/23      5720,00

# ANALYSES - RADIOGRAPHIES

Cachet et signature du Laboratoire de Radiologie      Date      Désignation des Coefficients      Montant des Honoraires

CENTRE CALIFORNIE  
Lot Al Khayr 49 N° 51  
Ain Chok 73-50-98-49  
Tél: 06 73 50 98 49

07/03/23      B 1040      1144,00

08/03/23      600,00

# AUXILIAIRES MEDICAUX

Cachet et signature du Praticien      Date des Soins      Nombre      Montant détaillé des Honoraires

	Date des Soins	Nombre				Montant détaillé des Honoraires
		AM	PC	IM	IV	

# RELEVÉ DES FRAIS ET HONORAIRES

Le praticien est tenu de préciser la dent traitée, l'acte pratiqué en indiquant la nature des soins.

Important :

Veuillez joindre les radiographies en cas de prothèses ou de traitement canalaires, ainsi que le bilan de l'ODF.

# SOINS DENTAIRES

Dents Traitées      Nature des Soins      Coefficient

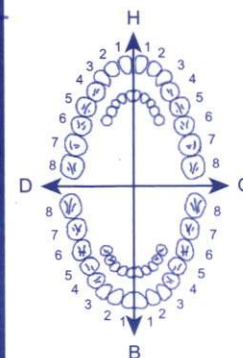

COEFFICIENT DES TRAVAUX

MONTANTS DES SOINS

DEBUT D'EXECUTION

FIN D'EXECUTION

# O.D.F. PROTHESES DENTAIRES

# DETERMINATION DU COEFFICIENT MASTICATOIRE

H	
25533412	21433552
00000000	00000000
B	
00000000	00000000
35533411	11433553

[Création, remont, adjonction]

Fonctionnel, Thérapeutique, nécessaire à la profession

COEFFICIENT DES TRAVAUX

MONTANTS DES SOINS

DATE DU DEVIS

DATE DE L'EXECUTION

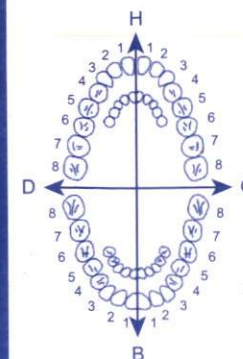

VISA ET CACHET DU PRATICIEN ATTESTANT LE DEVIS

VISA ET CACHET DU PRATICIEN ATTESTANT L'EXECUTION





مصحة دار السلام  
**CLINIQUE DAR SALAM**

RDV Mercredi 8/3/2023  
à 10h

Casablanca, le 06/03/2023

M<sup>r</sup> NADI Abdelatif

- Age : 67 ans

- Pyrosis - Douleurs Reche -  
Constipation chronique

⇒ Fibroscopie - Coloscopie

Pr. Fouad HADDAD  
Hépatogastro-  
Entérologie - Proctologie  
728, Bd. Modibo Keita  
Clinique Dar Salam - Casablanca  
Tél : 09 22 85 14 14  
Fax : 09 14 45 95 3

URGENCE  
CLINIQUE DAR SALAM

**URGENCES 24 / 24** مستعجلات





**URGENCES 24 / 24** - مستشفى 24 ساعه  
Atijari Wafa Banque Agence 2 Mars, RIB : 007 780 000000 @ 22 500 0356 68 E-mail : contact@cliniquedarsalam.ma - www.cliniquedarsalam.ma  
28, Bd. Modibo keita Casablanca 20100 - Tel : +212 5 22 851 414 - Fax : +212 5 22 830 880 - C.N.S.S. : 6387246 - Patente : 36372350 - I.F.: 1087352  
Atijari Wafa Banque Agence 2 Mars, RIB : 007 780 000000 @ 22 500 0356 68 E-mail : contact@cliniquedarsalam.ma - www.cliniquedarsalam.ma  
ICE : 001660857000058



**CLINIQUE DAR SALAM**

<b>PAIEMENT EFFECTUE PAR : M. NADI Abdellatif</b> <b>NOM DU PATIENT : M. NADI Abdellatif</b> <b>DATE DE NAISSANCE : 08/06/1956</b>		<b>N° DE DOSSIER : 23C08100214</b> <b>Sejour : Du 08/03/2023 au 08/03/2023</b>
Reçu		
Palement du 08/03/2023		
Montant		3 540,00 Dh
Type de paiement		CHEQUE
Numéro du chèque :		6330282
Montant du chèque :		3 540,00 Dh

**URGENCE**  
Clinique DAR SALAM



## CLINIQUE DAR SALAM

### NOTE D'HONORAIRE

Date d'entrée: 08-03-2023

Date de sortie: 08/03/2023 13h30

DR. ANESTHESISTE

PATIENT : M. NADI Abdellatif

HONORAIRES : 450,00 Dh  
(QUATRE CENT CINQUANTE DIRHAMS )

**Dr. Hassan KSIKES**  
Anesthésiste - Réanimateur  
INPE : 091087049



## CLINIQUE DAR SALAM

### NOTE D'HONORAIRE

Date d'entrée: 08-03-2023

Date de sortie: 08/03/2023 13h30

DR. HADDAD Fouad

PATIENT : M. NADI Abdellatif

HONORAIRES : 1 575,00 Dh  
(MILLE CINQ CENT SOIXANTE-QUINZE DIRHAMS )

**Pr. Fouad HADDAD**  
Hépatogastro-  
Entérologie-Proctologie  
Clinique Dar Salam, 728, Bd. Modibo Keita  
Casablanca - Tél: 05 22 85 14 14  
INP: 091145953



## CLINIQUE DAR SALAM

### BULLETIN D'ENTREE / SORTIE

N° DE DOSSIER 23Co8100214

NOM DU PATIENT M. NADI Abdellatif

DATE D'ENTREE 2023-03-08 10:02:14

DATE DE SORTIE 2023-03-08 13:30:38





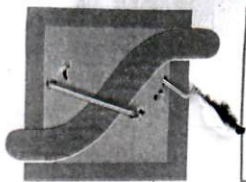

- **Nom +Prénom** : NADI ABDELLATIF
- **Indication** : Pyrosis, douleurs de la FIG, constipation chronique
- **Anesthésiste** : Dr CHAHLAOUI
- **Aide** : Mme SOUAD
- **Nature de l'examen** : Fibroscopie + Coloscopie
- **Examen réalisé sous sédation, avec un vidéoendoscope**  
**Olympus EXERA CLV 180**

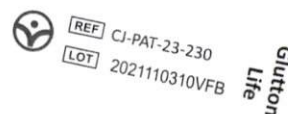

## COMPTE RENDU FIBROSCOPIE

- **Œsophage** : cardia à 39 cm des arcades dentaires  
Hernie hiatale de 2 cm  
Muqueuse œsophagienne est d'aspect normal
- **Estomac** : Plis fundiques conservés  
Muqueuse fundique est érythémateuse avec un aspect nodulaire  
Muqueuse antrale est érythémateuse et pétéchiale (Biopsies gastriques N°2)
- **Pylore** : franchi facilement
- **Bulbe-DII** : Plis duodénaux conservés.  
Bulboduodénite érythémateuse (Biopsies duodénales N°1)

**Conclusion :** Hernie hiatale de 2 cm

Gastrite fundique nodulaire

Gastrite antrale érythémateuse

Bulboduodénite érythémateuse

Dr. Souad HADDAD  
Hépatogastro-entérologie  
Clinique Dar Salam, 728, Bd. Modibo Keita, Casablanca  
P.F. HADDAD

URGENCES 24/24 مستعجلات



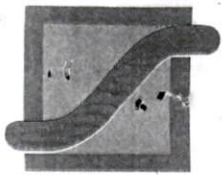

## COMPTE RENDU COLOSCOPIE

Progression faite jusqu'au bas fond caecal

Préparation colique moyenne (Boston= 6 (2+2+2)).

Présence au niveau du colon gauche, deux polypes sessiles mesurant respectivement 6 mm et 10 mm de diamètre.

Le reste de la muqueuse recto-colique explorée est d'aspect normal.

A noter l'existence d'hémorroïdes internes.

**Conclusion : Deux polypes sessiles coliques gauches**

**Hémorroïdes internes**

**Prévoir une polypectomie**

Pr. Fouad HADDAD  
Hépatologie-Gastro-  
Entérologie-Proctologie  
Clinique Dar Salam, 728, Bd  
Casablanca

**URGENCES 24/24** مستعجلات



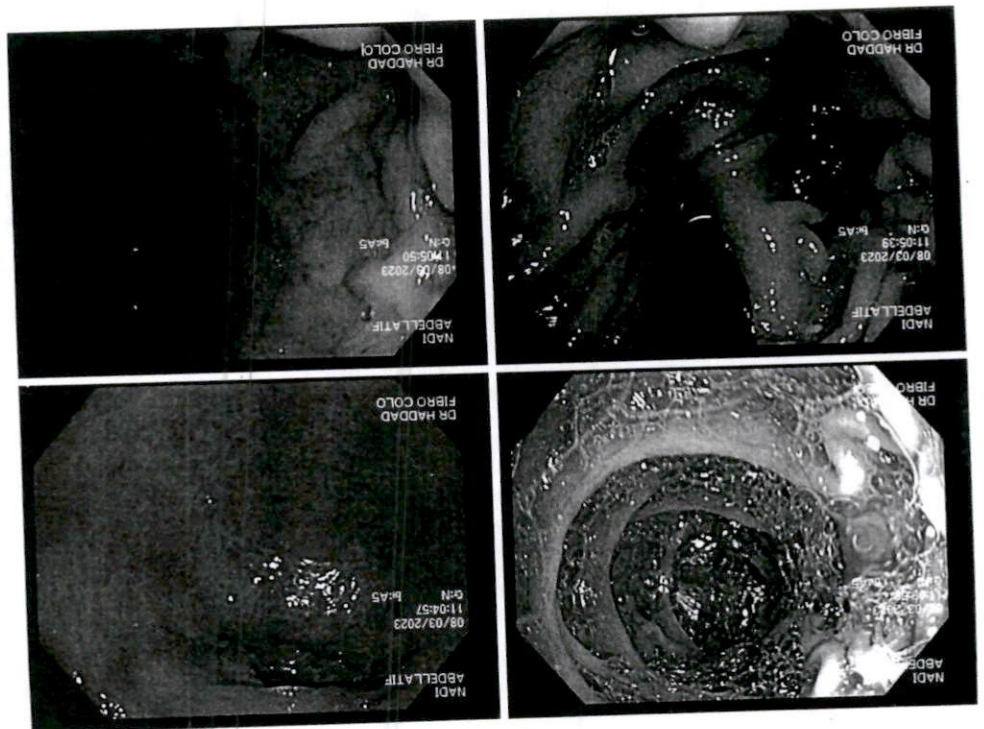
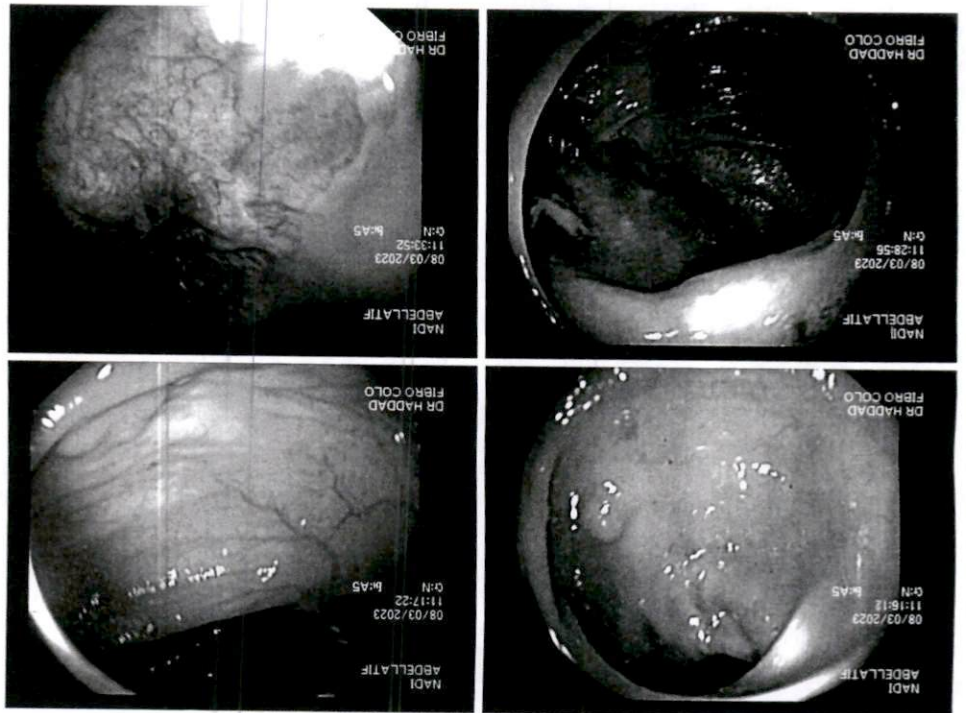





# مصحة دار السلام CLINIQUE DAR SALAM

Casablanca, le 6/3/2023

Patient M. Naji Abdellatif, âgé de 65 ans  
Consulte pour un bilan  
de Pyrosis, associé à des  
douleurs Abdominales diffuses  
prédominantes au niveau de la  
fosse iliaque gauche avec  
une Constipation Chronique.  
Il nécessite un bilan biologique  
Sanguin.

Pr. Fouad HADDAD  
Hépatogastro-  
Entérologie-Proctologie  
Clinique Dar Salam, 728, Bd Modibo Keita  
Casablanca - Tél: 05 22 85 14 14  
MP: 091145953

**URGENCES 24/24 مستعجلات**



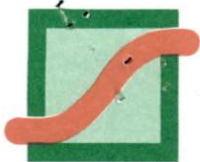

مصلحة دار السلام  
CLINIQUE DAR SALAM

Casablanca, le 06/03/2023

Dr NADI Abdelatif

NFS + Ig - CRP

ASAT - AL AT, TSH

urée, Créatinémie, CytCémé

PSA,

TriglyCérides - Cholestérol total

Acide urique

CENTRE DE BIOLOGIE  
CALIFORNIE  
Lot Alhamd Rue 49 N°51  
Ain Chok - Casablanca  
Tél : 06 73 50 98 49

D. Fouad HADDAD  
Hépto-Gastro-  
Entérologie-Proctologie  
Clinique Dar Salam, 728, Bd. Modibo Keita  
Casablanca - Tél.: 05 22 83 14 14  
INP: 091145953

URGENCES 24/24



**CENTRE DE BIOLOGIE CALIFORNIE**

Lotissement Al Hamd, rue 49, N 51 Ain chok, Casablanca

TEL : 05.22.50.85.08 GSM : 06.66.18.18.64 E-mail : laboratoirecalifornie@gmail.com

INPE : 063065114

ICE : 003001372000054

IF : 51856433

PATENTE : 34006259

**FACTURE N° : B20230307164**

Date de la Facture : 07/03/2023

Date des Analyses : 07/03/2023

Nom du Patient : Mr. NADI Abdellatif



Code Patient : 001130/23

Préscripteur : Pr HADDAD Fouad

Récapitulatif des analyses		
ANALYSES :	Val B	Montant
NFS	B80	88,00
CRP	B100	110,00
GOT	B50	55,00
GPT	B50	55,00
TSH	B250	275,00
U	B30	33,00
CREAP	B30	33,00
GLY	B30	33,00
PSA	B300	330,00
TRIGLYC	B60	66,00
CT	B30	33,00
AU	B30	33,00
TOTAL		1 144,00

Prélèvement : 0,00 DH

**Montant Net : 1 144,00 DH**

ARRETEE LA PRESENTE FACTURE A LA SOMME DE :

**MILLE CENT QUARANTE-QUATRE DHS**

**CENTRE DE BIOLOGIE  
CALIFORNIE**  
Lot Alhamd Rue 49 N°51  
Ain Chok - Casablanca  
Tél : 06 73 50 98 49





CENTRE DE BIOLOGIE  
CALIFORNIE



063065114

# CENTRE DE BIOLOGIE CALIFORNIE

## مختبر التحليلات الطبية كاليفورنيا

Dr. Samira BELLATI  
Médecin Biologiste

Lauréate de la faculté de médecine et de pharmacie Hassan II - Casablanca  
Diplôme en management de la qualité des laboratoires d'analyses médicales - Université de Bordeaux  
Diplôme en biologie de la reproduction - Université de Sorbonne, Paris

Casablanca, le : 07 mars 2023

Prélèvement le : 07/03/2023 à 08:43

IPP : 001130/23



M. NADI Abdellatif

Référence : 230307138

Prescripteur : DR HADDAD Fouad

### HEMATOLOGIE

Sysmex XT-2000i

Analyses	Résultats	Normes	Antécédents
<b>NUMÉRATION FORMULE SANGUINE (NFS)</b>			
<b>HEMATIES</b>	4.91 $10^6/\text{mm}^3$	4.5 - 5.8	-
Hémoglobine	15.60 g/dl	13 - 17	-
Hématocrite	43.6 %	40 - 50	-
VGM	89 FL	82 - 97	-
TGMH	32 pg	27 - 32	-
CCMH	36 g/dl	32 - 36	-
<b>LEUCOCYTES</b>	9780.00 $/\text{mm}^3$	4000 - 10000	-
Polynucléaires Neutrophiles	61.70 %	-	-
soit :	6030 $/\text{mm}^3$	2000 - 7500	-
Polynucléaires Basophiles	0.70 %	-	-
soit :	70 $/\text{mm}^3$	0 - 100	-
Lymphocytes	24.00 %	-	-
soit :	2350 $/\text{mm}^3$	1500 - 4500	-
Monocytes	11.20 %	-	-
soit :	1100 $/\text{mm}^3$	40 - 800	-
Polynucléaires Eosinophiles	2.40 %	-	-
soit :	230 $/\text{mm}^3$	20 - 500	-
<b>PLAQUETTES</b>	226.00 $10^3/\text{mm}^3$	150 - 450	-

CENTRE DE BIOLOGIE  
CALIFORNIE

Lot Al Hamd Rue 49 N°51  
Ain Chok - Casablanca  
Tél : 06 73 50 98 49

Validé par : Dr. BELLATI Samira

Page : 1/3





CENTRE DE BIOLOGIE  
CALIFORNIE



063065114

# CENTRE DE BIOLOGIE CALIFORNIE

## مختبر التحليلات الطبية كاليفورنيا

Dr. Samira BELLATI  
Médecin Biologiste

Lauréate de la faculté de médecine et de pharmacie Hassan II - Casablanca  
Diplôme en management de la qualité des laboratoires d'analyses médicales - Université de Bordeaux  
Diplôme en biologie de la reproduction - Université de Sorbonne, Paris

Casablanca, le : 07 mars 2023

Prélèvement le : 07/03/2023 à 08:43

IPP : 001130/23



M. NADI Abdellatif

Référence : 230307138

Préscripteur : DR HADDAD Fouad

### BIOCHIMIE

Analyses	Résultats	Normes	Antécédents
<b>UREE</b> <i>Cinétique enzymatique (GLDH)</i>	0.33 g/l	0.18 - 0.55	-
<b>CREATININE</b> <i>Enzymatique</i>	11.28 mg/l	6.7 - 11.7	-
<b>GLYCEMIE A JEUN</b> <i>Enzymatique photométrique</i>	0.92 g/l	0.7 - 1.15	-
<b>CHOLESTEROL TOTAL</b>	1.79 g/l		-
<u>Interprétation :</u>			
< à 20 ans : 1.20 - 1.85 g/l			
20 à 40 ans : < à 2.00 g/l			
> à 40 ans : < à 2.20 g/l			
<b>TRIGLYCERIDES</b> <i>Enzymatique photométrique</i>	0.73 g/l	< 1,5	-
<b>ACIDE URIQUE</b> <i>Enzymatique photométrique</i>	55.08 mg/l	35 - 72	-
<b>CRP</b> <i>Immuno-turbidimétrie</i>	4.21 mg/l	< 5	-
<b>GOT</b> <i>Cinétique enzymatique (avec P5P)</i>	18 UI/L	0 - 32	-
<b>GPT</b> <i>Cinétique enzymatique (avec P5P)</i>	13 UI/L	0 - 33	-

### HORMONOLOGIE

Analyses	Résultats	Normes	Antécédents
<b>HORMONE THYREOSTIMULANTE (TSH)</b> <i>Immunoenzymatique</i>	3.04 uIU/mL	0.25 - 5	-
<u>Interprétation:</u>			
* Euthyroïdie : 0.25 - 5 uIU/mL			
* Hypothyroïdie : > 7 uIU/mL			
* hyperthyroïdie : < 0.15 uIU/mL			

CENTRE DE BIOLOGIE  
CALIFORNIE

Lot Alhamd Rue 49 N°51  
Ain Chok - Casablanca  
Tél : 06 73 50 98 49

Validé par : Dr. BELLATI Samira

Page : 2/3



Lotissement Al Hamd, rue 49, N 51 Ain chock, Casablanca



+212 666 181 864



+212 522 508 508



laboratoirecalifornie@gmail.com

Patente: 34006259

I.F: 51856433

CNSS: 4153993

ICE: 003001372000054





CENTRE DE BIOLOGIE  
CALIFORNIE



063065114

# CENTRE DE BIOLOGIE CALIFORNIE مختبر التحليلات الطبية كاليفورنيا

Dr. Samira BELLATI  
Médecin Biologiste

Lauréate de la faculté de médecine et de pharmacie Hassan II - Casablanca

Diplôme en management de la qualité des laboratoires d'analyses médicales - Université de Bordeaux

Diplôme en biologie de la reproduction - Université de Sorbonne, Paris

Casablanca, le : 07 mars 2023

Prélèvement le : 07/03/2023 à 08:43

IPP : 001130/23



M. NADI Abdellatif

Référence : 230307138

Préscripteur : DR HADDAD Fouad

## MARQUEURS TUMORAUX

Analyses	Résultats	Normes	Antécédents
----------	-----------	--------	-------------

### PSA TOTALE

Chimiluminescence

1.49 ng/mL

0.22 - 6.16

#### Valeurs de référence:

< 40 ans : Entre 0.21 et 1.72 ng/ml

Entre 40 et 49 ans: Entre 0.27 et 2.19 ng/ml

Entre 50 et 59 ans: Entre 0.27 et 3.42 ng/ml

Entre 60 et 69 ans: Entre 0.22 et 6.16 ng/ml

>70 ans: Entre 0.21 et 6.77 ng/ml



CENTRE DE BIOLOGIE  
CALIFORNIE

Lot Al Hamd Rue 49 N°51

Ain Chok - Casablanca

Tel : 06 73 50 98 49

Validé par : Dr. BELLATI Samira

Page : 3/3



**Dr. Lamia JABRI**

Professeur d'Anatomie Pathologique  
Ex. Enseignante à la Faculté de  
Médecine de Casablanca



**CENTRE DE  
PATHOLOGIE  
SPÉCIALISÉE  
CASABLANCA**

**CASAPATH**

**Dr. Amal BENKIRANE**

Professeur d'Anatomie Pathologique  
Ex. Enseignante à la Faculté  
de Médecine de Casablanca

**DEMANDE D'EXAMEN ANATOMO-CYTOPATHOLOGIQUE**

M. NADI Abdellatif

Né le : 08/06/1956

Admis le : 08/03/2023 10h02

Org : Payant



23C08100214

De la part du Dr : .....

Nom et prénom du patient : .....

Age : ..... Sexe : M

Date de prélèvement : 8/3/2023

Renseignements cliniques et paracliniques : Sympt. Inusuels FIC

Constipation chronique

Hernie hiatale de 2 au - Gastrite

fundique nodulaire - Gastrite antrale

érythémateuse - Bulbo duodénale

érythémateuse

Colo

2 polypes serrés

Coliques gauches

Hémoroïdes

Organe prélevé : .....

Nature de l'acte réalisé : .....

Biopsie antérieure : ☐ Oui ☒ Non

FCV : ☐ Vagin ☐ Exocol : ☐ Endocol

Date des dernières règles : .....

Thérapeutique antérieure ou en cours : .....

1 Duoden

2 Estomac

Signature & Cachet

6, rue des Hôpitaux - Résidence du Parc - 1<sup>er</sup> étage 20360 Casablanca, Maroc

Tél.: 05 22 22 13 46 / 66 - Fax : 05 22 22 14 24 - E-mail : labocasapath@gmail.com









**Dr. Amine BENKIRANE**

Professeur d'Anatomie Pathologique  
Ex-Enseignant à la Faculté de  
Médecine de Casablanca

**CENTRE DE PATHOLOGIE SPÉCIALISÉE CASABLANCA**  
**Dr. Lamia JABRI**  
Professeur d'Anatomie Pathologique  
Ex-Enseignante à la Faculté de  
Médecine de Casablanca

6, rue des Hôpitaux - Résidence du Parc - 1<sup>er</sup> étage 20360 Casablanca, Maroc  
Tel: 0522 22 13 46/66 - Fax: 0522 22 14 24 - Email: labocasapath@gmail.com

Patente 36333531 CASABLANCA IF 40204512

## CASAPATH

### FACTURE

REF : 23/03462

Date de facturation	14 / 03 / 2023
Médecin traitant	Pr. HADDAD FOUAD
Patient	NADI ABDELLATIF - 107420
Demande	<b>H30308088 - 08/03/2023</b>

#### Liste des examens

BIOPSIE SIMPLE

**Total** 600,00 Dhs

**coefficient-P** 545

**Mode de règlement** Espèce

Arrêtée la présente facture à la somme de : SIX CENTS DIRHAMS

Pr. LAMIA JABRI  
Centre de Pathologie Spécialisée  
6, Rue des Hôpitaux - Résidence du Parc - Casablanca  
Tél: 05 22 22 13 46/66 - Fax: 05 22 22 14 24  
INPE: 091024679



Dr. Amal BENKIRANE

Professeur d'Anatomie Pathologique  
Ex. Enseignante à la Faculté de  
Médecine de Casablanca



CENTRE DE  
PATHOLOGIE  
SPÉCIALISÉE  
CASABLANCA

CASAPATH

Dr. Lamia JABRI

Professeur d'Anatomie Pathologique  
Ex. Enseignante à la Faculté de  
Médecine de Casablanca

RECU LE : 08/03/2023

EDITE LE : 13/03/2023

NOM & PRENOM : NADI ABDELLATIF

PRESCRIPTEUR : Pr. HADDAD FOUAD

AGE : - ans

Code Patient : 107420

N/REF : 30308088

ORGANE : DUODENUM-ESTOMAC

### RENSEIGNEMENTS CLINIQUES

Pyrosis, douleurs FIG. Constipation chronique. Fibro : Hernie hiatale de 2 cm. Gastrite fundique nodulaire, gastrite antrale érythémateuse, bulbo-duodénite érythémateuse. Colo:2 polypes sessiles coliques gauches Hémorroïdes internes

### COMPTE RENDU ANATOMOPATHOLOGIQUE

**I- Duodénum :** Deux fragments biopsiques mesurant 0,2 cm, inclus en totalité et examinés sur plusieurs niveaux de coupe. Ils proviennent d'une muqueuse duodénale comportant la couche des glandes de Brunner. Les villosités intestinales sont de hauteur normale. L'épithélium de surface est formé par des entérocytes et de cellules caliciformes régulières. Le chorion est oedémateux siège d'un infiltrat inflammatoire modéré à lymphocytes, à plasmocytes et à polynucléaires éosinophiles. Il n'est pas vu d'atrophie villositaire ni d'agent pathogène.

**II- Estomac:** Cinq fragments biopsiques mesurant 0.2 cm, inclus en totalité et examinés sur plusieurs niveaux de coupe. Ils proviennent d'une muqueuse antrale et fundique. **Au niveau antral,** le revêtement de surface est conservé mucosécrétant par places, ailleurs il est en métaplasie intestinale avec des projections pseudo-villositaires. La couche glandulaire est de densité légèrement diminuée. Les glandes sont basophiles différenciées en superficie avec métaplasie intestinale et lésions de dysplasie de bas grade focale. Le chorion est fibreux siège d'un léger infiltrat inflammatoire fait essentiellement de lymphocytes et de plasmocytes avec la présence de rares polynucléaires neutrophiles. L'*Helicobacter pylori* est retrouvé en quantité légère au fond de certaines cryptes.

**Au niveau fundique,** le revêtement épithélial de surface et cryptique kystique expansif hypercrine, mucosécrétant régulier. Le chorion est ponctué de lymphocytes et de plasmocytes en quantité modérée. Il n'est pas observé de l'*helicobacter Pylori*.

### CONCLUSION :

- **Duodénum:** Duodénite interstitielle chronique modérée non spécifique. Absence d'atrophie villositaire. Absence d'agent pathogène.

- **Antre:** Gastrite chronique antrale légère, atrophique légère, peu active, avec métaplasie intestinale et dysplasie de bas grade. Présence de l'*Helicobacter Pylori* en quantité légère (+). Absence de malignité.

- **Fundus:** Gastropathie fundique congestive interstitielle avec hyperplasie glandulo-kystique gastrique. Absence d'*Helicobacter pylori*. Absence de malignité.

Signé : Dr. Amal BENKIRANE \*

**Pr. Amal BENKIRANE**

Anatomo-Pathologiste

Centre de Pathologie Casapath

5, Rue des Hôpitaux - Rés. du Parc Casablanca  
Tél.: 05 22 22 13 46 / 66 - Fax: 05 22 22 14 24





# CLINIQUE DAR SALAM

Casablanca, le 20.3.2023

NASSI Abdelatif

Prendre :

LOT : 2557  
PER : 08-25  
P.P.V : 216 DH 00

LOT : 2557  
PER : 08-25  
P.P.V : 216 DH 00

\* - Pylera gélule

3 gel x 4 j apj repas  
21600 x 2 x 10 j

Euzol 400mg gélule

\* 1 gel x 2 j avant repas  
x 10 j

7000 x 2  
1000 x 2  
1 gel x 1 j matin à jeun  
x 1 mois

Refluxaid stick

Pr. Fouad HADDAD

Hépatogastro-

Entérologie-Proctologie

Clinique Dar Salam, 128, Bdi Modibo Keita

Casablanca - Tél : 05 22 83 14 14

N.P. : 09 11 4 59 58

URGENCE

www.cliniquedarsalam.ma - CNSS : 6

57200

LOT : 2557  
PER : 08-25  
P.P.V : 216 DH 00



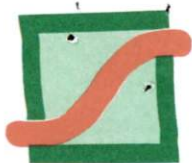

# صحة دار السلام CLINIQUE DAR SALAM

Casablanca, le 06/03/2023

Mr NADJ Abdelhalil



**PHARMACIE  
MODIBO KEITA**  
728, Bd. Modibo Keita  
Tél: 0522 82 65 24

Fortrans Sade



142.20

4 Sacs dans 4 litres  
d'eau à boire de 14h à



22h le Jeudi.

12.30

Contalax Cp

2 Cp à 18h  
2 Cp à 22h

154.50

**URGENCES 24/24**



**CLINIQUE DAR SALAM**

<b>NOM DU PATIENT</b> : M. NADI Abdellatif <b>DATE DE NAISSANCE</b> : 08/06/1956	<b>N° DE DOSSIER</b> : 23C06170045 <b>Sejour</b> : Du 06/03/2023 au 06/03/2023
Reçu	
Palement du 06/03/2023 17h01	
Montant	400,00 Dh
Type de paiement	ESPECE

**URGENCE**  
Clinique DAR SALAM