

RECOMMANDATIONS IMPORTANTES A LIRE POUR ACTIVER LES REMBOURSEMENTS ET EVITER LES REJETS

Conditions générales :

- Le cadre réservé à l'adhérent doit être dûment renseigné.
- Le cadre réservé au médecin doit être renseigné par le praticien lui-même notamment la nature de la maladie.
- La validité de la feuille de soins est limitée à 3 mois à compter de la première consultation.
- L'entente préalable est exigée pour toute hospitalisation médicale, chirurgicale, soins dentaires spéciaux, extractions multiples, parodontie orthodontie, prothèses dentaires, prothèses auditives ou orthopédiques ainsi que pour tous les actes effectués en série.
- En cas d'accident, une déclaration précisant les causes et circonstances de l'accident est à joindre à la feuille de soins.

Pharmacie :

- Les vignettes des médicaments doivent être obligatoirement jointes aux ordonnances.
- Pour les médicaments sans vignettes une facture de la pharmacie doit être jointe.

Radiologie et Biologie :

- La facture ainsi qu'une copie des résultats des analyses ou du compte rendu (sous pli confidentiel) doivent être jointes à l'ordonnance médicale pour toute demande de remboursement.
- Un pli confidentiel du médecin prescripteur des analyses ou radios peut être demandé par le médecin conseil de la mutuelle.

Optique :

- L'ordonnance du médecin prescripteur et la facture de l'opticien sont à joindre à la feuille de soins.

Rééducation :

- L'entente préalable renseignée par le médecin prescripteur est exigée avant le début des séances de rééducations.
- Pour le remboursement, la facture et le calendrier des séances effectuées sont à joindre à la feuille de soins.

Dentaire :

- En cas de prothèses ou de traitement canaux, l'accord préalable renseigné sur la feuille de soins est obligatoire avant le début de traitement.
- La facture doit être jointe à la feuille de soins pour toute demande de remboursement.
- La radio-après soins est obligatoire en cas de prothèses ou de traitement canaux.

Maladie et Affection Longue Durée ALD et ALC :

- La déclaration de maladie chronique doit être renseignée par le médecin prescripteur et renouvelée tous les 6 mois.

Adresses Mails utiles

- Réclamation : contact@mupras.com
- Prise en charge : pec@mupras.com
- Adhésion et changement de statut : adhesion@mupras.com

La MUPRAS garantit le respect de la loi n° 09-08 relative à la protection des personnes physiques à l'égard du traitement des données à caractère personnel.

MUPRAS : Centre Allal Ben Abdellah - 6ème Etage Angle Rue Mohamed Fakir et Rue Allal Ben Abdellah - Quartier de l'Horloge
Casablanca 20000 - Tél. : 05 22 20 45 45 (LG) - Fax : 05 22 22 78 18 - www.mupras.com



Déclaration de Maladie

N° W21-763542

154655

☒ Maladie ☐ Dentaire ☐ Optique ☐ Autres

Cadre réservé à l'adhérent (e)

Matricule : 597 Société : RAM
☐ Actif ☐ Pensionné(e) ☐ Autre : Veuve N. Zou Ahmed
 Nom & Prénom : YALLLOU Aicha
 Date de naissance : 01/03/1983
 Adresse : Bd Mehdi Banderka N° 63 Bourgogne
 22522
 Tél. : 661410863 Total des frais engagés : 2153,20 Dhs

Cadre réservé au Médecin

Cachet du médecin : Docteur Ahmed SETTI
 Date de consultation : 01/03/2023
 Nom et prénom du malade : YALLLOU Aicha Age :
 Lien de parenté : ☐ Lui-même ☒ Conjoint ☐ Enfant
 Nature de la maladie : AVC isch
 En cas d'accident préciser les causes et circonstances :
 Dans le cas où la maladie aurait un caractère confidentiel, communiquer les renseignements sous pli confidentiel à l'attention du médecin conseil de la Mutuelle.

J'atteste sur l'honneur l'exactitude des renseignements portés sur la présente déclaration. Je déclare avoir pris connaissance de la clause relative à la protection des données personnelles.

Fait à : 22522 Le : 02/03/2023
 Signature de l'adhérent(e) : [Signature]

Autorisation CNDP N° : A-A-215/2015

RELEVÉ DES FRAIS ET HONORAIRES

Dates des Actes	Natures des Actes	Nombre et Coefficient	Montant détaillé des Honoraires	Cachet et signature du Médecin attestant le Paiement des Actes
01/10/23	SSP		300,00	
01/10/23	Orthodontie		100,00	
01/10/23	Orthodontie		100,00	

EXECUTION DES ORDONNANCES

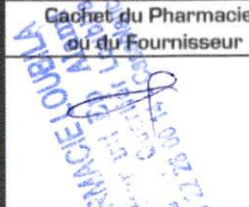
Cachet du Pharmacien ou du Fournisseur	Date	Montant de la Facture
	01/10/23	215,50

ANALYSES - RADIOGRAPHIES

Cachet et signature du Laboratoire et du Radiologue	Date	Désignation des Coefficients	Montant des Honoraires

AUXILIAIRES MEDICAUX

Cachet et signature du Particien	Date des Soins	Nombre				Montant détaillé des Honoraires
		AM	PC	IM	IV	

RELEVÉ DES FRAIS ET HONORAIRES

Le praticien est prié de préciser la dent traitée, l'acte pratiqué en indiquant la nature des soins.

Important :

Veuillez joindre les radiographies en cas de prothèses ou de traitement canaux, ainsi que le bilan de l'ODF.

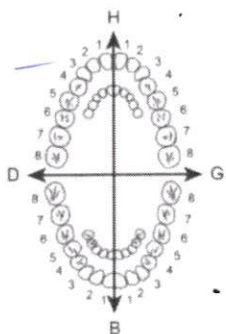
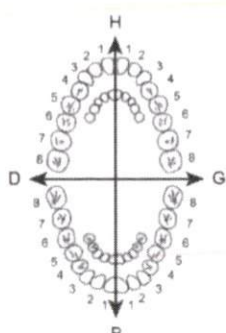
SOINS DENTAIRES	Dents Traitées	Nature des Soins	Coefficient	INP : <input type="text"/>
				COEFFICIENT DES TRAVAUX <input type="text"/>
				MONTANTS DES SOINS <input type="text"/>
				DEBUT D'EXECUTION <input type="text"/>
				FIN D'EXECUTION <input type="text"/>
O.D.F. PROTHESES DENTAIRES	DETERMINATION DU COEFFICIENT MASTICATOIRE H 25533412 21433552 00000000 00000000 D G 00000000 00000000 35533411 11433553 B [Création, remont, adjonction] Fonctionnel, Thérapeutique, nécessaire à la profession			COEFFICIENT DES TRAVAUX <input type="text"/>
				MONTANTS DES SOINS <input type="text"/>
				DATE DU DEVIS <input type="text"/>
				DATE DE L'EXECUTION <input type="text"/>

VISA ET CACHET DU PRATICIEN ATTESTANT LE DEVIS

VISA ET CACHET DU PRATICIEN ATTESTANT L'EXECUTION

Docteur Ahmed SETTI

Cardiologue

Diplômé de la Faculté de Médecine de Lille

Ancien Médecin des Hôpitaux de France

الدكتور أحمد السطي

إختصاصي في أمراض القلب والشرابيين

خرج كلية الطب بليب
طبيب سابقا بمستشفيات فرنسا



Cabinet de Consultations
et d'Explorations Cardio-Vasculaires

Doc 0403/1647

Je vous envoie

3501-23

Rexaban 151

97,90 d/h

Kerlon 201

200 d/h

Spesilo 11

217,7 d/h

Delastolol 11

118.-

CoEne 11

Pharmacie LOUBILA
DR G. BENALI BP ALAMI
Rue 15 Casablanca

Pharmacie LOUBILA
DR G. BENALI BP ALAMI
Rue 15 Casablanca

Zing

2153,20

Docteur Ahmed SETTI
Région de Casablanca
Tél: 05 22 20 35 84/88
E-mail: cardiosetti@yahoo.fr

255,00



501376b

255,00



ASPEGIC 100MG
SACHETS B20
LOT : Z2E002
P.P.V : 21DH80
118000 061113

ASPEGIC 100MG
SACHETS B20
LOT : Z2E002
P.P.V : 21DH80
118000 061113

l, Ziegelhof 24, 17489 Greifswald, Germany

BOTTU SA
PPV: 97 DH 90

685193

→ 35,00

xaban
Rivaroxaban
LOT: 224159
EXP: 05/24
PPV: 350DH00

mbH, Ziegelhof 24, 17489 Greifswald, Germany

BOTTU SA
PPV: 97 DH 90

Ziegelhof 24, 17489 Greifswald, Germany

BOTTU SA
PPV: 97 DH 90

501376b

→ 35,00

GmbH, Ziegelhof 24, 17489 Greifswald, Germany

BOTTU SA
PPV: 97 DH 90

501223b

Lot N° :
Exp :
PPV :

→ 178,00

Docteur Ahmed SETTI

Cardiologue

Diplômé de la Faculté de Médecine de Lille

Ancien Médecin des Hôpitaux de France

الدكتور أحمد السطي

إختصاصي في أمراض القلب والأشرايين

خريج كلية الطب بليب

طبيب سابقا بمستشفيات فرنسا



Cabinet de Consultations
et d'Explorations Cardio-Vasculaires

Casablanca le 01/03/2023

Nom et prénom du malade : YALLOU AICHA

NOTE D'HONORAIRES

Sm

3000

ECHO Doppler
cardio-thoracique
ECHO Doppler
artériel cervical

1000 DHS

1000 DHS

TOTAL

2300 DHS

Arrête la facture à la somme de :

Deux mille Trois Cent

Dr SETTI
Résidence Jassim Houssam - 175, Rue Boukraa - 1er étage - Casablanca - Maroc (Rue de la Foire Internationale - À côté de l'Hôpital Mly Youssef)
Tél : 05 22 20 35 84/88 - Urgences : 06 61 14 32 01 - E-mail : cardiosetti@yahoo.fr

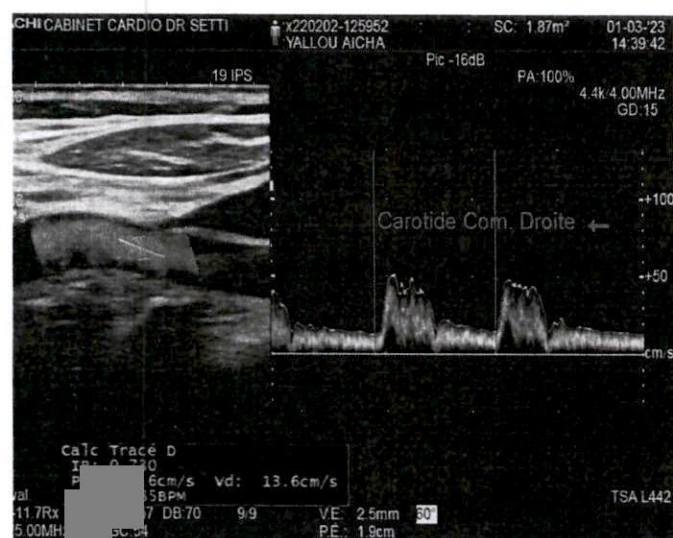
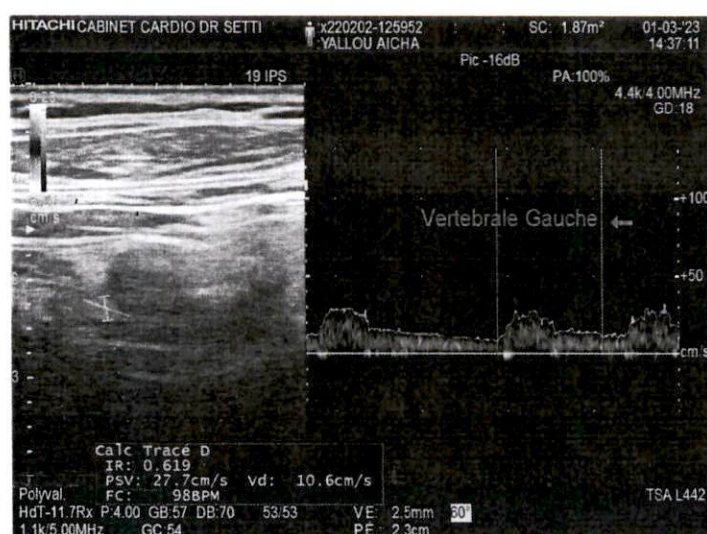
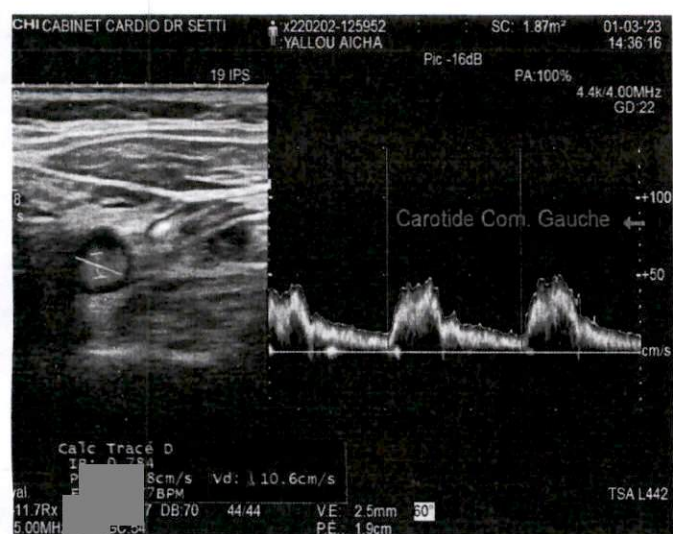

Docteur Ahmed SETTI

Cardiologue

Diplômé de la Faculté

de Médecine de Lille

Ancien Médecin des Hôpitaux

de France



**Cabinet de Consultations
et d'explorations Cardio-Vasculaires**

الدكتور أحمد السطى

اختصاصي في أمراض

القلب والشرايين

خريج كلية الطب بليل
طبيب سابقا بمستشفيات
فرنسا

Casablanca le 01/03/2023

Mme YALLOU AICHA

COMPTE RENDU DE L'ECHO DOPPLER ARTERIEL CERVICAL

Sur le plan échographique :

Absence de lésion sténosante significative, aussi bien au niveau des axes carotidiens qu'au niveau des axes vertébraux.

Absence de lésions anévrismales.

Pas de lésions emboligènes.

Les carotides primitives internes et externes sont libres de tout matériel intraluminal.

Les artères vertébrales sont de taille normale.

Epaisseur intima média normale.

L'étude doppler couleur montre des flux doppler physiologiques.

Les différents index de résistance et de pulsatilité sont normaux.

Les artères ophtalmiques décrivent un flux doppler physiologique, de sens positif.

EN CONCLUSION :

Echo doppler artériel cervical normal.

Sensible à votre confiance

DR. SETTI

Docteur Ahmed SETTI
Cardiologue
Rue Jassim Houssam - 175, Rue Boukraa - 1er étage
Rue de la Foire Internationale - A côté de l'Hôpital Mly Youssef
Tél.: 05 22 20 35 84 - Tél./ Fax : 05 22 20 35 88 - GSM : 06 61 14 32 01

Docteur Ahmed SETTI

Cardiologue

Diplômé de la Faculté

de Médecine de Lille

Ancien Médecin des Hôpitaux

de France



**Cabinet de Consultations
et d'explorations Cardio-Vasculaires**

الدكتور أحمد السطبي
اختصاصي في أمراض
القلب والشرايين

خريج كلية الطب بليب
طبيب سابقا بمستشفيات
فرنسا

Casablanca le 01/03/2023

Mme YALLOU AICHA

COMPTE RENDU DE L'ECHOCARDIOGRAPHIE DOPPLER COULEUR:

Fonction systolique ventriculaire gauche conservée avec une fraction d'éjection à 65 %.

Fonction VD normale.

Aorte initiale non dilatée.

Pas de dilatation cavitaire aussi bien à droite qu'à gauche.

Pas de troubles de la cinétique segmentaire.

Hypertrophie modérée des parois myocardiques du VG.

Pas de thrombus intracavitaire ou de végétations oslériennes en transthoracique.

Les différents jeux valvulaires sont bien conservés.

Absence d'épanchement péricardique.

MENSURATIONS : TDVG : 5.21 cm, TSVG : 3.67 cm, PP : 1.07 cm, SIV : 1.02 cm, OG : 4.83 cm
En BD/TM AORTE : 2.76 cm, OIS : 1.51 cm, VD : 3 cm, FE : 65 %.

L'étude doppler couleur met en évidence une fuite aortique non significative, grade 1.5/4.

On note une fuite mitrale minime, grade 1/4.

On note aussi une fuite tricuspидienne grade 2.5/4, estimant des pressions pulmonaires normales avec une PAP systolique à 28 mmhg.

Temps de décélération à 208ms, rapports Em/Ea à 9.7 et Em/Vp à 1.4, le tout en faveur de la normalité des pressions de remplissage ventriculaire gauches.

EN CONCLUSION :

Patiente en arythmie complète par fibrillation auriculaire.

Cardiomyopathie hypertensive modérée, bien compensée.

Fonction ventriculaire gauche conservée.

Pressions de remplissage ventriculaire gauches et pulmonaires normales.

Fuite aortique non significative, dégénérative, non évolutive, grade 1.5/4.

Fuite mitrale minime, stable, grade 1/4.

Sensible à votre confiance

DR. SETTI

Docteur Ahmed SETTI
Cardiologue
RdC - Jassim Houssam
(Rue du la care internationale a côté de l'hôpital Ibn El Jazzi)
Casablanca - Tél. : 0622 20 00 04