

RECOMMANDATIONS IMPORTANTES A LIRE POUR ACTIVER LES REMBOURSEMENTS ET EVITER LES REJETS

Conditions générales :

- Le cadre réservé à l'adhérent doit être dûment renseigné.
- Le cadre réservé au médecin doit être renseigné par le praticien lui-même notamment la nature de la maladie.
- La validité de la feuille de soins est limitée à 3 mois à compter de la première consultation.
- L'entente préalable est exigée pour toute hospitalisation médicale, chirurgicale, soins dentaires spéciaux, extractions multiples, parodontie orthodontie, prothèses dentaires, prothèses auditives ou orthopédiques ainsi que pour tous les actes effectués en série.
- En cas d'accident, une déclaration précisant les causes et circonstances de l'accident est à joindre à la feuille de soins.

Pharmacie :

- Les vignettes des médicaments doivent être obligatoirement jointes aux ordonnances.
- Pour les médicaments sans vignettes une facture de la pharmacie doit être jointe.

Radiologie et Biologie :

- La facture ainsi qu'une copie des résultats des analyses ou du compte rendu (sous pli confidentiel) doivent être jointes à l'ordonnance médicale pour toute demande de remboursement.
- Un pli confidentiel du médecin prescripteur des analyses ou radios peut être demandé par le médecin conseil de la mutuelle.

Optique :

- L'ordonnance du médecin prescripteur et la facture de l'opticien sont à joindre à la feuille de soins.

Rééducation :

- L'entente préalable renseignée par le médecin prescripteur est exigée avant le début des séances de rééducations.
- Pour le remboursement, la facture et le calendrier des séances effectuées sont à joindre à la feuille de soins.

Dentaire :

- En cas de prothèses ou de traitement canalaires, l'accord préalable renseigné sur la feuille de soins est obligatoire avant le début de traitement.
- La facture doit être jointe à la feuille de soins pour toute demande de remboursement.
- La radio-après soins est obligatoire en cas de prothèses ou de traitement canalaires.

Maladie et Affection Longue Durée ALD et ALC :

- La déclaration de maladie chronique doit être renseignée par le médecin prescripteur et renouvelée tous les 6 mois.

Adresses Mails utiles

- Réclamation : contact@mupras.com
- Prise en charge : pec@mupras.com
- Adhésion et changement de statut : adhesion@mupras.com

La MUPRAS garantit le respect de la loi n° 09-08 relative à la protection des personnes physiques à l'égard du traitement des données à caractère personnel.

MUPRAS : Centre Allal Ben Abdellah - 6ème Etage Angle Rue Mohamed Fakir et Rue Allal Ben Abdellah - Quartier de l'Horloge
Casablanca 20000 - Tél. : 05 22 20 45 45 (LG) - Fax : 05 22 22 78 18 - www.mupras.com



Déclaration de Maladie

N° M21- 0051038

☒ Maladie

☐ Dentaire

☐ Optique

☐ Autres

Cadre réservé à l'adhérent (e)

Matricule : 6074 Société :
☐ Actif ☒ Pensionné(e) ☐ Autre :
Nom & Prénom : BENSARI ABDELHAKIM
Date de naissance : 22/03/50
Adresse : B9 Abdelhakim Bontaleb
Hay Nassim Rue 7 n°6 Ain Driah Casablanca
Tél. : 0663636465 Total des frais engagés : 350 DHS Dhs

Cadre réservé au Médecin

Cachet du médecin :

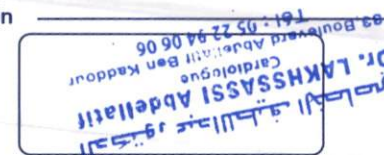

Date de consultation : 21/03/2023
Nom et prénom du malade : Bensari Abdelhakim Age :
Lien de parenté : ☐ Lui-même ☐ Conjoint ☐ Enfant
Nature de la maladie : Pneumonie
En cas d'accident préciser les causes et circonstances :
28 MAR. 2023

Dans le cas où la maladie aurait un caractère confidentiel, communiquer les renseignements sous pli confidentiel à l'attention du médecin conseil de la Mutuelle.

J'atteste sur l'honneur l'exactitude des renseignements portés sur la présente déclaration. Je déclare avoir pris connaissance de la clause relative à la protection des données personnelles.

Fait à : Casa le : 28 / 03 / 23
Signature de l'adhérent(e) :

[illegible]

21.03 2023	ex + Bk	350,00	
---------------	---------	--------	--

[illegible][illegible][illegible][illegible][illegible][illegible]

RELEVÉ DES FRAIS ET HONORAIRES

Le praticien est prié de préciser la dent traitée, l'acte pratiqué en indiquant la nature des soins.

Important :

Veuillez joindre les radiographies en cas de prothèses ou de traitement canaux, ainsi que le bilan de l'ODF.

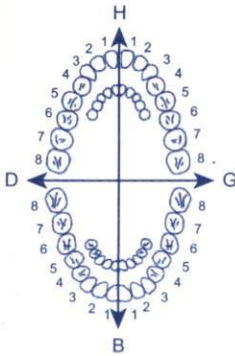
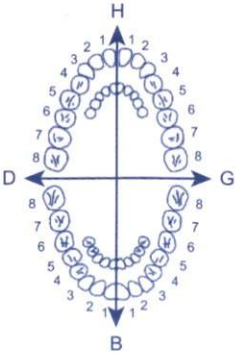
SOINS DENTAIRES	Dents Traitées	Nature des Soins	Coefficient	
				Coefficient DES TRAVAUX <input type="text"/>
				

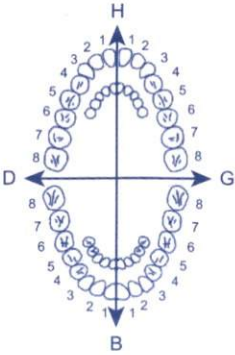
O.D.F. PROTHESES DENTAIRES	DETERMINATION DU COEFFICIENT MASTICATOIRE													
	<div style="text-align: center;"> H <table border="1"> <tr> <td>25533412</td> <td>21433552</td> </tr> <tr> <td>00000000</td> <td>00000000</td> </tr> <tr> <td>D</td> <td>G</td> </tr> <tr> <td>00000000</td> <td>00000000</td> </tr> <tr> <td>35533411</td> <td>11433553</td> </tr> <tr> <td>B</td> <td></td> </tr> </table> </div>	25533412	21433552	00000000	00000000	D	G	00000000	00000000	35533411	11433553	B		Coefficient DES TRAVAUX <input type="text"/>
	25533412	21433552												
	00000000	00000000												
	D	G												
	00000000	00000000												
	35533411	11433553												
	B													

VISA ET CACHET DU PRATICIEN ATTESTANT LE DEVIS

VISA ET CACHET DU PRATICIEN ATTESTANT L'EXECUTION

Veillez joindre les radiographies en cas de prothèses ou de traitement canalaire, ainsi que le bilan de l'ODF.

SOINS DENTAIRES		Dents Traitées	Nature des Soins	Coefficient	
					COEFFICIENT DES TRAVAUX <input type="text"/> MONTANTS DES SOINS <input type="text"/> DEBUT D'EXECUTION <input type="text"/> FIN D'EXECUTION <input type="text"/>
O.D.F PROTHESES DENTAIRES	DETERMINATION DU CCOEFFICIENT MASTICATOIRE				COEFFICIENT DES TRAVAUX <input type="text"/> MONTANTS DES SOINS <input type="text"/> DATE DU DEVIS <input type="text"/> DATE DE L'EXECUTION <input type="text"/>
	<div style="display: flex; justify-content: space-around;"> <div style="text-align: center;"> <p>H</p> <p>25533412 21433552</p> <p>00000000 00000000</p> <hr style="width: 50%; margin: auto;"/> <p>D B</p> <p>00000000 00000000</p> <p>35533411 11433553</p> <p>B</p> </div> <div style="text-align: center;"> <p>G</p> </div> </div>				
	[Création, remont, adjonction] Fonctionnel, Thérapeutique, nécessaire à la profession				

VISA ET CACHET DU PRATICIEN ATTESTANT L'EXECUTION

BENSAI

ABDELHAKIM

M / F

Age :

cm /

Dr. LAKHASSASSI
Cardiologue
33, Boulevard Abdelhakim Ben Kaddour
Tél : 95 22 94 06 06

FC 67/min

Intervalles

RR 895 ms

P 118 ms

PR 198 ms

QRS 74 ms

QT 360 ms

QTC 383 ms

(Bazett)

Axes :

P 48 °

QRS 34 °

T 31 °

P (II) 0.15 mV

S (V1) -0.65 mV

R (V5) 1.35 mV

Sokol. 2.56 mV

Eyes ev sans traitement

TA 12.07

sn normal

Dr. LAKHASSASSI
Cardiologue
33, Boulevard Abdelhakim Ben Kaddour
Tél : 95 22 94 06 06

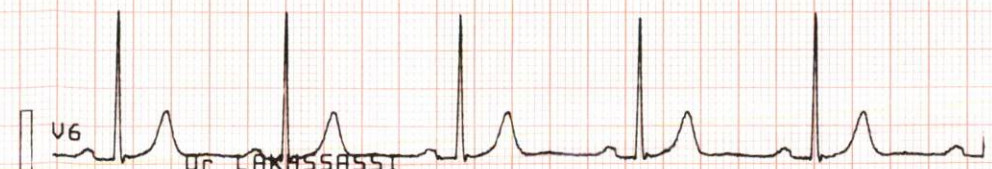
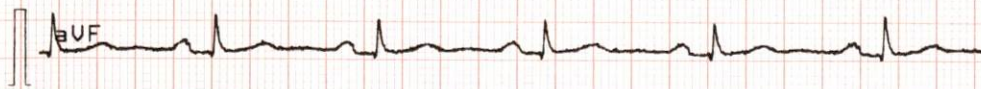
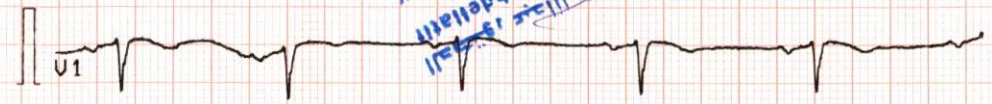
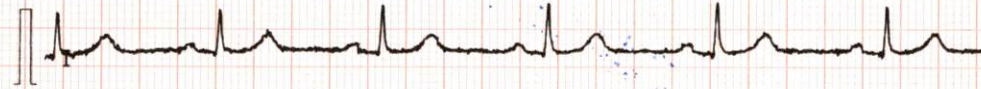

25 mm/s 10 mm/mV

F50

SBS

21.03.2023

10:59:28

Dr LAKHASSASSI

10 mm/mV

AT-102plus 1.22 M

SCHILLER SWITZERLAND Art. No. 2.157 050

CE0044

LOT D 731