

RECOMMANDATIONS IMPORTANTES A LIRE POUR ACTIVER LES REMBOURSEMENTS ET EVITER LES REJETS

Conditions générales :

- Le cadre réservé à l'adhérent doit être dûment renseigné.
- Le cadre réservé au médecin doit être renseigné par le praticien lui-même notamment la nature de la maladie.
- La validité de la feuille de soins est limitée à 3 mois à compter de la première consultation.
- L'entente préalable est exigée pour toute hospitalisation médicale, chirurgicale, soins dentaires spéciaux, extractions multiples, parodontie orthodontie, prothèses dentaires, prothèses auditives ou orthopédiques ainsi que pour tous les actes effectués en série.
- En cas d'accident, une déclaration précisant les causes et circonstances de l'accident est à joindre à la feuille de soins.

Pharmacie :

- Les vignettes des médicaments doivent être obligatoirement jointes aux ordonnances.
- Pour les médicaments sans vignettes une facture de la pharmacie doit être jointe.

Radiologie et Biologie :

- La facture ainsi qu'une copie des résultats des analyses ou du compte rendu (sous pli confidentiel) doivent être jointes à l'ordonnance médicale pour toute demande de remboursement.
- Un pli confidentiel du médecin prescripteur des analyses ou radios peut être demandé par le médecin conseil de la mutuelle.

Optique :

- L'ordonnance du médecin prescripteur et la facture de l'opticien sont à joindre à la feuille de soins.

Rééducation :

- L'entente préalable renseignée par le médecin prescripteur est exigée avant le début des séances de rééducations.
- Pour le remboursement, la facture et le calendrier des séances effectuées sont à joindre à la feuille de soins.

Dentaire :

- En cas de prothèses ou de traitement canaux, l'accord préalable renseigné sur la feuille de soins est obligatoire avant le début de traitement.
- La facture doit être jointe à la feuille de soins pour toute demande de remboursement.
- La radio-après soins est obligatoire en cas de prothèses ou de traitement canaux.

Maladie et Affection Longue Durée ALD et ALC :

- La déclaration de maladie chronique doit être renseignée par le médecin prescripteur et renouvelée tous les 6 mois.

Adresses Mails utiles

- 0 Réclamation : contact@mupras.com
- 0 Prise en charge : pec@mupras.com
- 0 Adhésion et changement de statut : adhesion@mupras.com

La MUPRAS garantit le respect de la loi n° 09-08 relative à la protection des personnes physiques à l'égard du traitement des données à caractère personnel.

MUPRAS Centre Alal Ben Abdellah - 6ème Etage Angle Rue Mohamed Fakir et Rue Alal Ben Abdellah - Quartier de l'Hortage
Casablanca 20000 - Tél : 05 22 20 45 46 - Fax : 05 22 22 78 18 - www.mupras.com



MUPRAS
Mutuelle de Prévoyance
& d'Actions Sociales
de Royal Air Maroc

Déclaration de Maladie

N° W19-564050

155161

☒ Maladie ☐ Dentaire ☐ Optique ☐ Autres

Cadre réservé à l'adhérent (e)

Matricule : 12179 Société : RATI
☒ Actif ☐ Pensionné(e) ☐ Autre
Nom & Prénom : ZAOUI Amel
Date de naissance : 26/05/1980
Adresse :
Tél : 0661311257 Total des frais engagés : 1450,00 Dhs

Cadre réservé au Médecin : Gynécologie Obstétriques

Cachet du médecin :

Dr. Hicham Bd. Abdalmoumer
ngle Abou Marouane - Casablanca
Tél : 05 22 86 46 75
ICE : 001613471000050

Date de consultation : 21/01/2023
Nom et prénom du malade : ZAOUI Amel Age :
Lien de parenté : ☐ Lui-même ☐ Conjoint ☐ Enfant
Nature de la maladie : Surveillance gynécologique
En cas d'accident préciser les causes et circonstances : 29 MAR 2023
Dans le cas où la maladie aurait un caractère confidentiel, communiquer les renseignements sous pli confidentiel à l'attention du médecin conseil de la Mutuelle.

J'atteste sur l'honneur l'exactitude des renseignements portés sur la présente déclaration. Je déclare avoir pris connaissance de la clause relative à la protection des données personnelles.

Fait à : Le : / /
Signature de l'adhérent(e) :

Dr Catherine SABLAYROLLES BENNOUNA

Gynécologie - Accouchements

Diplômée de la faculté de médecine De Poitiers

Ancienne Interne des Hôpitaux de Poitiers

Diplômée en Echographie

Diplômée en Stérilité

Colposcopie

الدكتورة كاترين سابلرول بنونة

اختصاصية في أمراض النساء والولادة

خريجة جامعة بواتي بفرنسا

Casablanca, le

21 JAN 2023

7. Zaoui Amal

Nammographie Blotinel

+ Echographie

400, Bd Brahim Roudani - Casablanca
CENTRE DE RADIOLOGIE OBSTETRIC
ROUDANI
05 22 25 13 00 / 05 22 25 13 00
05 22 25 13 00 / 05 22 25 13 00
05 22 25 13 00 / 05 22 25 13 00

Dr. Houria AMRANI MIKOU
RADIOLOGUE - SENOLOGUE

Dr. Catherine SABLAYROLLES BENNOUNA
Gynécologie Obstétriques
Rés. Hicham Bd. Abdelmoumen - Casablanca
Angle Abou Marouane - Casablanca
Tél : 05 22 86 46 75
ICE : 001613471000050

A faire 1^{er} jour
de cycle
(Pendant ou après le règles)



مركز الفحص الطبي بالأشعة الروداني CENTRE DE RADIODIAGNOSTIC ROUDANI

Dr. Houriya AMRANI MIKOU
Dr. Naïma BENJELLOUN DEBBAGH
Dr. Wafae MSEFER FAROUQI
Dr. Yasmina TAHIRI ZIATI
Dr. Abderrahim ADIL

Mammographie Numérisée / Tomosynthèse - Sénologie Interventionnelle -
Echographie Obstétricale 3D 4D - Echographie / Doppler Couleur - Ostéodensitométrie
Radiologie Conventionnelle - Radiologie Interventionnelle - Rachis Entier - Gonométrie
I.R.M. 1.5 Tesla - Scanner Spirale - Dentascanner

Casablanca, le 11/02/2023

FACTURE N° : FA:00 1471/23

Nom : ZAOUI AMAL

Arrêtée la présente facture à la somme de :

1 200,00 Dhs

MILLE DEUX CENTS DHS

Pour le(s) examen(s) suivant(e) :

MAMMO-TOMOSYNTHÈSE

900,00 Dhs

ECHOGRAPHIE MAMMAIRE

300,00 Dhs

Total de : 1 200,00 Dhs

Mode de règlement CHEQUE

ATTIJARI WAFABANK /007780000357900000015342

INPE : 090000324

CENTRE DE RADIODIAGNOSTIC ROUDANI
400, Bd P
Maârif
Tél: 0522 23 50 68
05.22.23.50.68

CENTRE DE RADIODIAGNOSTIC ROUDANI, S.A.R.L. au capital de 2.300.000,00 DH

400, Bd Brahim Roudani 1^{er} étage - Maârif, 20100 Casablanca - E-mail : roudani.crr@gmail.com / www.crr.ma
Tél.: 0522 23 50 70 / 0522 25 22 96 / 0522 25 13 02 / 0522 25 13 04 / 0522 25 13 07 - Fax : 0522 23 50 68
RC : 500035 - CNSS : 2097443 - TP : 35700736 - IF : 01000601 - ICE : 001719187000040

Patient
Médecin traitant
Examen(s) réalisé(s)

ZAOUI AMAL
DR SABLAYROLLES-BENNOUNA CATHERINE
MAMMO-TOMOSYNTHESE + ECHOGRAPHIE MAMMAIRE

RC : 42 A / 3 P / Sans antécédents sénologiques particuliers/
Antécédent familial : 1 tante maternelle, cancer du sein à l'âge de 50 ans.

Bilan de dépistage.

Technique : Examen réalisé par un appareil numérique direct type Hologic Selenia Dimensions avec tomosynthèse.

Trois incidences : faces, obliques et profils + clichés agrandis sur les microcalcifications du sein gauche.

Résultat :

Mammo-tomosynthèse :

Seins de volume symétrique.

Trame conjonctivo-glandulaire dense et hétérogène : type C.

Au niveau du Q.S.E. gauche, on observe une masse ovale bien limitée, de contours nets en tomosynthèse, mesurant 25 mm de grand axe, renfermant de nombreuses macrocalcifications. Cet aspect est compatible avec un adénofibrome calcifié.

Le reste de l'étude mammographique ne décèle aucune autre anomalie en regard des deux plages mammaires.

Les revêtements cutanés et les mamelons sont normaux.

Les prolongements axillaires sont libres.

Echographie mammaire :

Le balayage échographique des seins retrouve le nodule décrit en mammographie au Q.S.E. gauche. Il se traduit par une formation hypoéchogène homogène, bien limitée, ovale, à grand axe parallèle à l'axe glandulaire, renfermant des microcalcifications et mesurant 24 x 7, 2 mm.

Le reste du balayage échographique des deux glandes mammaires ne révèle aucune autre anomalie.

Absence d'adénopathie axillaire.

Conclusion :

Nodule du Q.S.Ext. du sein gauche, renfermant des macrocalcifications, compatible avec un adénofibrome calcifié.

Absence d'anomalie suspecte notable sur les deux seins.

Examen classé ACR 1 à droite, ACR 2 à gauche de la classification BI-RADS.

En vous remerciant de votre confiance

Dr. Houriya AMRANI MIKOU

Dr. Houriya AMRANI MIKOU
Radiologue - Sénologue
400, Bd Brahim
20100, Casablanca
Tél: 0522 25 25 25
Fax: 0522 25 25 25
E-mail: h.amrani@casamail.ma
Membre de l'Ordre des Médecins
Marocains de Radiologie
et d'Imagerie Médicale

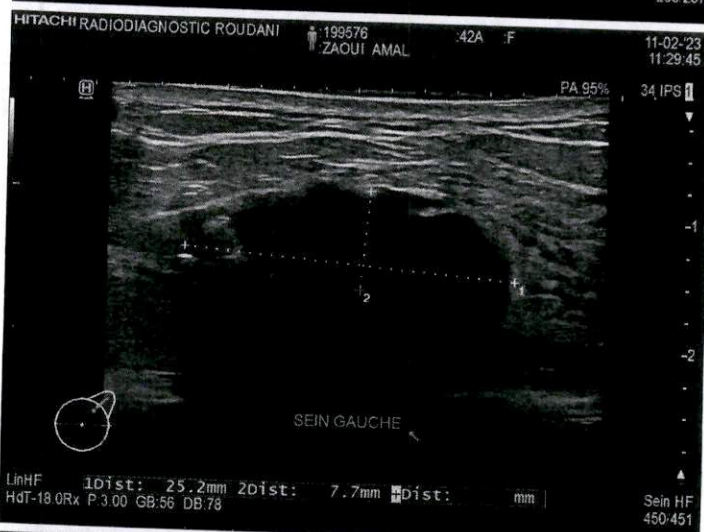
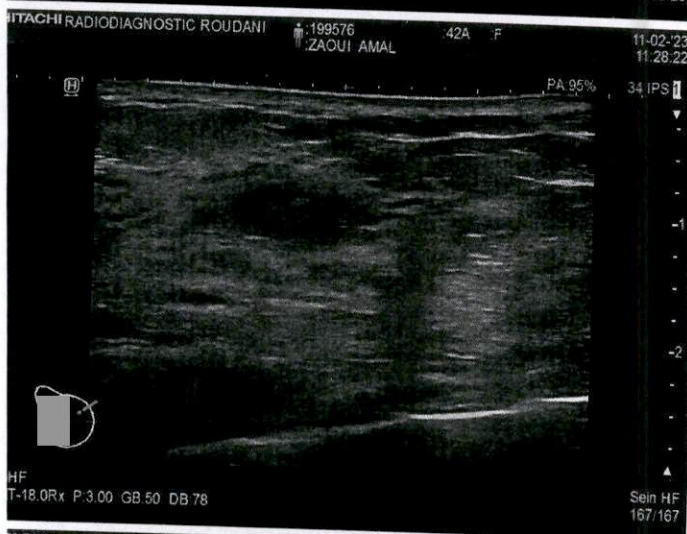
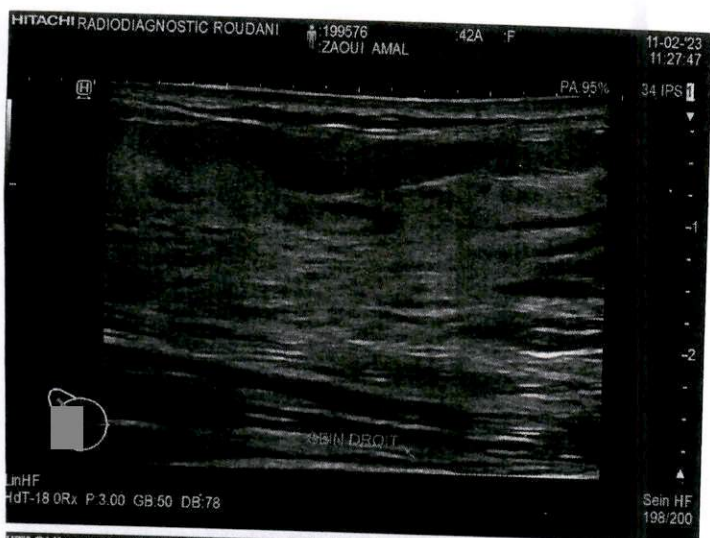

ZAQUI AMAL