

RECOMMANDATIONS IMPORTANTES A LIRE POUR ACTIVER LES REMBOURSEMENTS ET EVITER LES REJETS

Conditions générales :

- Le cadre réservé à l'adhérent doit être dûment renseigné.
- Le cadre réservé au médecin doit être renseigné par le praticien lui-même notamment la nature de la maladie.
- La validité de la feuille de soins est limitée à 3 mois à compter de la première consultation.
- L'entente préalable est exigée pour toute hospitalisation médicale, chirurgicale, soins dentaires spéciaux, extractions multiples, parodontie orthodontie, prothèses dentaires, prothèses auditives ou orthopédiques ainsi que pour tous les actes effectués en série.
- En cas d'accident, une déclaration précisant les causes et circonstances de l'accident est à joindre à la feuille de soins.

Pharmacie :

- Les vignettes des médicaments doivent être obligatoirement jointes aux ordonnances.
- Pour les médicaments sans vignettes une facture de la pharmacie doit être jointe.

Radiologie et Biologie :

- La facture ainsi qu'une copie des résultats des analyses ou du compte rendu (sous pli confidentiel) doivent être jointes à l'ordonnance médicale pour toute demande de remboursement.
- Un pli confidentiel du médecin prescripteur des analyses ou radios peut être demandé par le médecin conseil de la mutuelle.

Optique :

- L'ordonnance du médecin prescripteur et la facture de l'opticien sont à joindre à la feuille de soins.

Rééducation :

- L'entente préalable renseignée par le médecin prescripteur est exigée avant le début des séances de rééducations.
- Pour le remboursement, la facture et le calendrier des séances effectuées sont à joindre à la feuille de soins.

Dentaire :

- En cas de prothèses ou de traitement canalaires, l'accord préalable renseigné sur la feuille de soins est obligatoire avant le début de traitement.
- La facture doit être jointe à la feuille de soins pour toute demande de remboursement.
- La radio-après soins est obligatoire en cas de prothèses ou de traitement canalaires.

Maladie et Affection Longue Durée ALD et ALC :

- La déclaration de maladie chronique doit être renseignée par le médecin prescripteur et renouvelée tous les 6 mois.

Adresses Mails utiles

- Réclamation : contact@mupras.com
- Prise en charge : pec@mupras.com
- Adhésion et changement de statut : adhesion@mupras.com

La MUPRAS garantit le respect de la loi n° 09-08 relative à la protection des personnes physiques à l'égard du traitement des données à caractère personnel.

MUPRAS : Centre Allal Ben Abdellah - 6ème Etage Angle Rue Mohamed Fakir et Rue Allal Ben Abdellah - Quartier de l'Horloge Casablanca 20000 - Tél. : 05 22 20 45 45 (LG) - Fax : 05 22 22 78 18 - www.mupras.com



Déclaration de Maladie

M22- 0036671

☒ Maladie ☐ Dentaire ☐ Optique ☐ Autres

Cadre réservé à l'adhérent (e)

Matricule : 2150 Société : RAM
☐ Actif ☐ Pensionné(e) ☐ Autre : Retraitee
 Nom & Prénom : TOUHAMI Faiza
 Date de naissance :
 Adresse :
 Tél. : 0661321669 Total des frais engagés : Dhs

Cadre réservé au Médecin

Cachet du médecin :

Date de consultation : 09/03/2023
 Nom et prénom du malade : TOUHAMI FAIZA Age: 75 ans
 Lien de parenté : ☐ Lui-même ☐ Conjoint ☐ Enfant
 Nature de la maladie : Hypertension artérielle
 Affection longue durée ou chronique : ☒ ALD ☐ ALC Pathologie : HTA
 En cas d'accident préciser les causes et circonstances :
 Dans le cas où la maladie aurait un caractère confidentiel, communiquer les renseignements sous pli confidentiel à l'attention du médecin conseil de la Mutuelle.

J'atteste sur l'honneur l'exactitude des renseignements portés sur la présente déclaration. Je déclare avoir pris connaissance de la clause relative à la protection des données personnelles.

Fait à : Cas Le : 30/03/23
 Signature de l'adhérent(e) :

Autorisation CNDP N° : A-A-215 / 2019

RELEVÉ DES FRAIS ET HONORAIRES

Dates des Actes	Natures des Actes	Nombre et Coefficient	Montant détaillé des Honoraires	Cachet et signature du Médecin attestant le Paiement des Actes
09 MAR 2023	ECG 30300			Docteur Hanane BOUDJER Cardiologue Cabinet de Cardiologie et d'Explorations Cardiovasculaires 115, Avenue du 1er Étage - Bureau N° 2 15, Avenue du 1er Étage - Bureau N° 2 33 27 - Urg. : 06 61 23 56 56 Tél. : 09 10 34 413

EXECUTION DES ORDONNANCES

Cachet du Pharmacien ou du Fournisseur

Date

Montant de la Facture

09/03/2023

106412

ANALYSES - RADIOGRAPHIES

Cachet et signature du Laboratoire et du Radiologue

Date

Désignation des Coefficients

Montant des Honoraires

09 MAR 2023

Echocardiogramme

80300

10-03-2023 B2710

3646,40 Dtt

AUXILIAIRES MEDICAUX

Cachet et signature du Praticien

Date des Soins

Nombre

Montant détaillé des Honoraires

AM PC IM IV

RELEVÉ DES FRAIS ET HONORAIRES

Le praticien est prié de préciser la dent traitée, l'acte pratiqué en indiquant la nature des soins.

Important :

Veuillez joindre les radiographies en cas de prothèses ou de traitement canalaires, ainsi que le bilan de l'ODF.

SOINS DENTAIRES

Dents Traitées

Nature des Soins

Coefficient

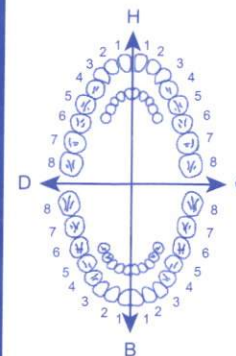

Coefficient DES TRAVAUX

MONTANTS DES SOINS

DEBUT D'EXECUTION

FIN D'EXECUTION

O.D.F PROTHESES DENTAIRES

DETERMINATION DU COEFFICIENT MASTICATOIRE

H

25533412 21433552

00000000 00000000

D

00000000 00000000

35533411 11433553

G

B

[Création, remont, adjonction]
Fonctionnel, Thérapeutique, nécessaire à la profession

Coefficient DES TRAVAUX

MONTANTS DES SOINS

DATE DU DEVIS

DATE DE L'EXECUTION

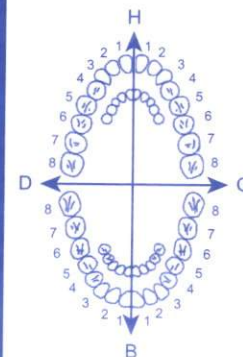

VISA ET CACHET DU PRATICIEN ATTESTANT LE DEVIS

VISA ET CACHET DU PRATICIEN ATTESTANT L'EXECUTION

COMPTE RENDU D'ECHOCARDIOGRAPHIE

Mme TOUHAMI FAIZA

74ans , bilan annuel d'HTA et d'hyperexcitabilité ventriculaire

MESURES TM :

Ao=23mm ; OG=31mm ; OS=15mm

DTDvg/DTSvg=49/34mm; SIV/PP=07/07mm; PR=30% ; FE=58%

COMMENTAIRES :

-VG non dilaté non hypertrophié de fonction systolique globale conservée , discrète hypokinésie septale FEVG = 58-60% au Simpson biplan , pas d'image de thrombus ni d'anévrisme Profil mitral type normal , les pressions de remplissage gauches sont basses (E/A=1 E/e'=7.5)

- SIV de courbure normal -SIA étanche

- Massif auriculaire libre en ETT: oreillette gauche peu dilatée SOG=18.4cm² et SOD =16cm²

- Sigmoïdes aortiques fines à 3 cuspidés sans valvulopathie aortique ,

- Valves mitrales fines micro fuite pas de sténose

- Cavités droites non dilatées , bonne fonction systolique du VD: S'vd à 13cm/s

IT minime PAPS à 26+5mmHg , voie pulmonaire libre sans sténose

- VCI non dilatée à 13mm

- Péricarde sec et fin

- Aorte ascendante initiale non dilatée , descendante et crosse de calibre normal sans image de dissection

- Absence d'épanchement pleural.

CONCLUSION :

Bonne fonction systolique du VG FE 60%

Pressions de remplissage gauches basses

Absence de valvulopathie significative micro IM

VD non dilaté de bonne fonction sans HTP ni signes de CPA

Absence d'atteinte pleuro péricardique significative

Volémie correcte

Signature : Dr H. BOUGTEB

Docteur Hanane BOUGTEB
Cabinet de Cardiologie et d'Echocardiographie
115, Anoual Office 1^{er} Etage Appt. N°2 Bd Anoual Quartier des Hôpitaux - Casablanca
Boulevard Anoual - Quartier des Hôpitaux
Tél.: 05 22 22 53 27 - GSM : 07 07 78 78 00 - E-mail : cabinet.dr.hananebougteb@gmail.com
Fax : 05 22 22 53 27 - Tél. : 06 61 23 56 56
Fax : 091034413

115, إقامة أنوال أوفيس الطابق 1 الرقم 2 شارع أنوال حي المستشفيات الدار البيضاء

Facture N° : FCV2303-00116

Date : 09/03/2023

Code client : CLT-001782

TOUHAMI FAIZA

Tél: 0661321669

Désignation (Actes)	Montant en DH
- Consultation + Electrocardiogramme	300,00
- Echographie doppler cardiaque	800,00

Arrêtée la présente Facture à la somme de :

MILLE CENT DIRHAMS

Total en DH 1 100,00

Mode règlement ESP

CABINET DE CARDIOLOGIE DR BOUGTEB Hanane
115, Anoual Office 1er Etage Appt N°2 Bd Anoual Quartier des HOPITAUX CASABLANCA
PATENTE : 36300382 - IF : 15261205 - ICE : 000149143000094 - INPE 091034413
Tél.: 0522 22 53 27 | Fax : 0522 22 53 27 | Email : cabinet.dr.hananebougteb@gmail.com

Docteur Hanane BOUGTEB
Cardiologue
Cabinet de Cardiologie
Cabinet d'Explorations Cardiovasculaires
115, Anoual Office 1er Etage Appt N°2
Bd Anoual Quartier des HOPITAUX
Casablanca
Tél: 0522 22 53 27 - Fax: 0522 22 53 27
Urg: 06 61 23 56 56

LABORATOIRE CENTRAL D'ANALYSES MEDICALES BOUSKOURA**Dr. Yassine SAFI**Adresse : Boulevard Mimouza, Résidence Laaouija. 1er étage Appt 3
Téléphone : 05 22 59 08 78 - Email : labocentralbouskoura@gmail.com**Facture****N° facture 23-0666****Bouskoura, le 10/03/2023****Date de prélèvement 10/03/2023****Mme TOUHAMI Faiza**

Code Acte	Designation Acte	Cotation
NFS	NUMERATION FORMULE SANGUINE AVEC PLAQUETTES	80
VS	VITESSE DE SEDIMENTATION	30
NA	Sodium	30
K	Potassium	30
HBA1C	Hémoglobine glyquée	100
GLY	Glycémie à jeun	30
U	Urée	30
CREA	Créatinine	30
AU	Acide Urique	30
ASAT	ASAT (Aspartate Aminotransférase)	50
ALAT	ALAT (Alanine Aminotransférase)	50
GGT	GGT (Gamma-Glutamyl Transférase)	50
CA	Calcium	30
PAL	Phosphatases Alcalines	50
MG	Magnésium sérique	60
TG	Triglycérides	50
CT	Cholestérol Total	30
HDL	HDL-Cholestérol	50
LDL	LDL-Cholestérol	50
RACN	Rapport albuminurie / créatininurie	200
PROBNP	NT-PROBNP	600
FERRI	Ferritinémie	250
TSH	Thyréostimuline (TSH-us)	250
VITD	25-OH Vitamine D (D2 + D3)	450
CRP	C Réactive Protéine (CRP)	100

LABORATOIRE CENTRAL D'ANALYSES
MEDICALES BOUSKOURA
Dr. YASSINE SAFI
Rés. Laaouija 1er étage - Appt. 3
Bouskoura Centre - Tél: 05 22 59 08 78

LABORATOIRE CENTRAL D'ANALYSES MEDICALES BOUSKOURA

Dr. Yassine SAFI

Adresse : Boulevard Mimouza, Résidence Laaouija. 1er étage Appt 3
Téléphone : 05 22 59 08 78 - Email : labocentralbouskoura@gmail.com

Total B	2710
Total en dirhams	3 646,40

Arrêtée la présente facture à la somme de :

Trois mille six cent quarante-six dirhams 40 centimes***

LABORATOIRE CENTRAL D'ANALYSES
MEDICALES BOUSKOURA
Dr. YASSINE SAFI
Rés. Laaouija 1er étage Appt. 3
Bouskoura Centre - Tél: 05 22 59 08 78

Dr BOUGTEB Hanane

Spécialiste en P

SYNTHEMEDIC
22 rue zoubair bnou al anoum roches
noires casablanca
HYTACAND

16 mg/12,5 mg Cpr
Bte de 30
29 DMP/21NRQ
P.P.V: 176,20 DH
6 118001 020898

Université de Bordeaux Segalen 2

SYNTHEMEDIC
22 rue zoubair bnou al anoum roches
noires casablanca
HYTACAND

16 mg/12,5 mg Cpr
Bte de 30
29 DMP/21NRQ
P.P.V: 176,20 DH
6 118001 020898

SYNTHEMEDIC
22 rue zoubair bnou al anoum roches
noires casablanca
HYTACAND

16 mg/12,5 mg Cpr
de 30
29 DMP/21NRQ
P.P.V: 176,20 DH
6 118001 020898

الدركتورة بوطيب حنان
أخصائية في أمراض القلب
والشرايين

خريجة كلية الطب بالدار البيضاء
حاصلة على دبلوم الفحص بالصدى

تالين 2

Casablanca le

09 m

Mme TOUHAMI FAIZA

RÉGIME PEU SALÉ PAUVRE EN SUCRES E

HYTACAND 16/12,5
1 comprimé le matin

CARDENSIEL 1,25mg
1 comprimé à midi

TAMBOCOR 100MG
1 comprimé le matin

Traitement pendant 3 Mois

6 118001 100842

Cardensiel® 1,25 mg
Comprimés pelliculés B/30
PPV: 77,80 DH

comprimés pelliculés B/30
PPV: 77,80 DH

LOT 22076 PER: 05/2027
PPV: 100,70 DH

6 118000 280675

Tambocor® 100 mg
30 comprimés scabiles



115, إقامة أنوال أوفيس الطابق 1 الرقم 2 شارع أنوال حي المستشفيات الدار البيضاء

115, Anoual Office 1er Etage Appt. N°2 Bd Anoual Quartier des Hôpitaux - Casablanca

Tél. : 05 22 22 53 27 - GSM : 07 07 78 78 00 - E-mail : cabinet.dr.hananebougteb@gmail.com

Patente 36300382 - IF 15261205 - ICE 000149143000094

Dr BOUGTEB Hanane

*Spécialiste en Pathologie
Cardio-Vasculaire*

*Diplômée de la Faculté
de Médecine Hassan II de Casablanca
DIU d'Echocardiographie
et d'épreuve d'effort
Université de Bordeaux Segalen 2*

الدكتورة بوطيط حنان
**أخصائية في أمراض القلب
والشرايين**

*خريجة كلية الطب بالدار البيضاء
حاصلة على دبلوم الفحص بالصدى
وفحص الجهد وإعادة التأهيل
القلب والأوعية بجامعة بوردو سيغالين 2*

Casablanca le _____

09 mars 2023

MME TOUHAMI FAIZA

Analyses :

NT pro BNP
NFS+Pq Ferritine VS CRP
Urée Créatinine
Glycémie à jeun HBA1C
Cholestérol Total, LDL, HDL Triglycérides
TRANSAMINASES HEPATIQUES
Gamma GT PAL
Natrémie Kaliémie sans garrot
Calcium Magnésium Uricémie TSH us
Vitamine D2-D3
Rapport albuminurie / creatininurie sur échantillon

matinal

LABORATOIRE CENTRAL D'ANALYSES
MEDICINE BOUSKOURA
Dr BOUSINE SAFI
Res: Bouja 1er étage, Appt.3
Bouskoura Centre - Tél: 05 22 59 08 78

Dr BOUGTEB Hanane
Spécialiste en Pathologie Cardio-Vasculaire
Cabinet Médical
115, Anoual Office 1^{er} Etage Appt. N°2 Bd Anoual Quartier des Hôpitaux - Casablanca
Tél: 05 22 22 53 27 - GSM: 07 07 78 78 00 - E-mail: cabinet.dr.hananebougteb@gmail.com
Patente 36300382 - IF 15261205 - ICE 000149143000094

115, إقامة أنوال أوفيس الطابق 1 الرقم 2 شارع أنوال حي المستشفيات الدار البيضاء

115, Anoual Office 1^{er} Etage Appt. N°2 Bd Anoual Quartier des Hôpitaux - Casablanca
Tél. : 05 22 22 53 27 - GSM : 07 07 78 78 00 - E-mail : cabinet.dr.hananebougteb@gmail.com
Patente 36300382 - IF 15261205 - ICE 000149143000094

Dr. BOUGTEB Hanane

**Spécialiste en Pathologie
Cardio- Vasculaire**

**Diplômée de la Faculté
de Médecine Hassan II de Casablanca
DIU d'Echocardiographie
et d'épreuve d'effort
Université de Bordeaux Segalen 2**

**الدكتورة بوطيب حنان
أخصائية في أمراض القلب
والشرايين**

**خريجة كلية الطب بالدار البيضاء
حاصلة على دبلوم الفحص بالصدى
وفحص الجهد وإعادة التأهيل
القلب و الأوعية بجامعة بوردو سيغالين 2**

Casablanca le

09 mars 2023

MME TOUHAMI FAIZA

Echographie doppler couleur cardiaque

**Bilan annuel HTA hyperexcitabilité ventriculaire
Bilan de dyspnée**

**Cabinet de Cardiologie
et d'Echocardiographie
115, Anoual Office 1^{er} Etage Appt. N°2 Bd Anoual Quartier des Hôpitaux - Casablanca
Tél : 05 22 22 53 27 - GSM : 07 07 78 78 00 - E-mail : cabinet.dr.hananebougteb@gmail.com
Patente 36300382 - IF 15261205 - ICE 000149143000094**

115, إقامة أنوال أوفيس الطابق 1 الرقم 2 شارع أنوال حي المستشفيات الدار البيضاء

**115, Anoual Office 1^{er} Etage Appt. N°2 Bd Anoual Quartier des Hôpitaux - Casablanca
Tél. : 05 22 22 53 27 - GSM : 07 07 78 78 00 - E-mail : cabinet.dr.hananebougteb@gmail.com
Patente 36300382 - IF 15261205 - ICE 000149143000094**

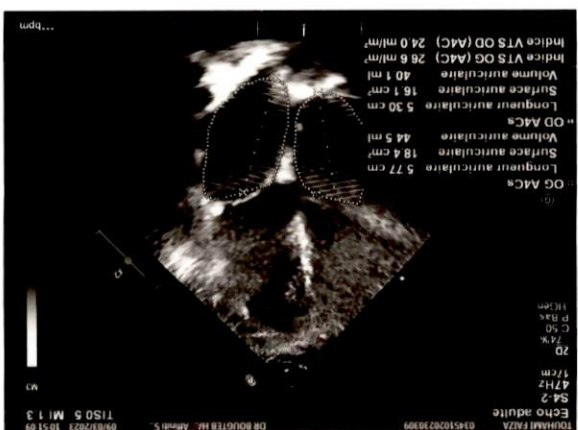
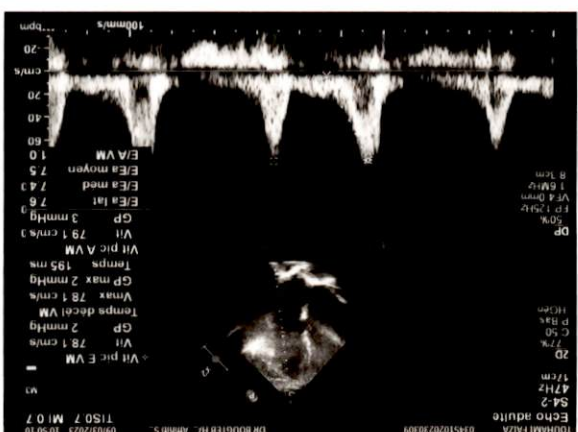
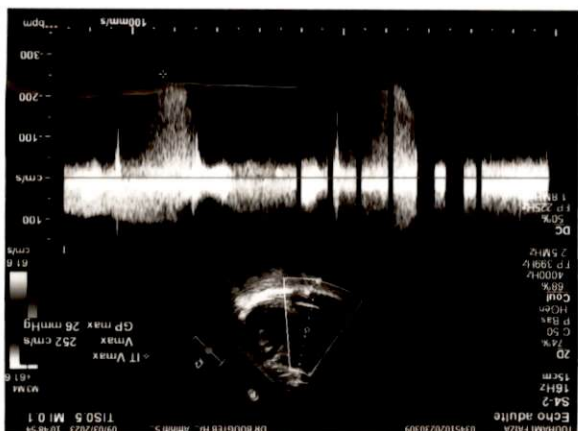

Echo adulte

TISO 7 MI 1 3

S4-2

45Hz

15cm

2D / TM

68% 68%

C 50

P Bas

HGen



- SIVd	0.763 cm
- DIVGd	4.96 cm
- PPVGd	0.763 cm
- SIVs	0.915 cm
- DIVGs	3.43 cm
- PPVGs	1.41 cm
VTD (TM-Teich)	116 ml
DIVGd indexe	2.97 cm/m ²
h/R	0.31
SIV/PPVG (TM)	1.00
Masse VG (cube)	126 g
Indice masse VG (cube)	75.4 g/m ²
% SIV (TM)	19.9 %
FR (TM-Teich)	30.8 %
VTS (TM-Teich)	48.5 ml
DIVGs indexe	2.05 cm/m ²
FE (TM-Teich)	58.2 %
% PPVG (TM)	84.8 %

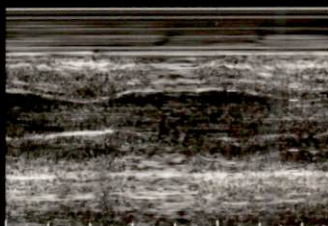

100mm/s bpm

Echo adulte

TISO 7 MI 1 3

S4-2

45Hz

15cm

2D / TM

68% 68%

C 50

P Bas

HGen



- Diam racine Ao	2.3 cm
- Dimens OG	3.1 cm
- Sép sigm VA	1.5 cm
OG/Ao (TM)	1.35

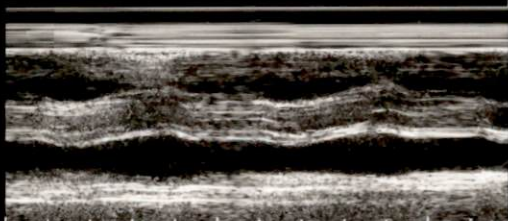

100mm/s bpm

10mm/mV

V1

V2

V3

V4

V5

V6

10mm/mV

I

II

III

aVR

aVL

aVF

10mm/mV

V1

V2

V3

V4

V5

V6

25mm/s

Cabinet Dr BOUGTEB Hanane

2023-03-09 12:41

ID:

Nom: TOUHAMI FAIZA Sexe: Femme Age:

Taille: 154 cm Poids: 69 kg SYS/DIA: 147/86 mmHg

FC [bpm]: 59

Intervalle PR [ms]: 175

Durée P [ms]: 120

Durée QRS [ms]: 74

Durée T [ms]: 192

QT/QTc [ms]: 409/405

Axe P/QRS/T [deg]: 55.7/37.0/37.5

R(V5)/S(V1) [mV]: 1.51/0.84

R(V5)+S(V1) [mV]: 2.35

<<Conclusions>>

Bradycar. Sinusale;

Axe électrique cour normal;

Le rapport doit être confirmé par un médecin

Docteur Hanane BOUGTEB
 Cardiologue
 Cabinet de Cardiologie
 et d'Explorations Cardiorespiratoires
 115, Avenue Anoual Quartier des Hôpitaux N° 2
 Alger 05 22 22 53 27 - 06 61 23 56 56
 INPE: 091034413

Médecin