

RECOMMANDATIONS IMPORTANTES A LIRE POUR ACTIVER LES REMBOURSEMENTS ET EVITER LES REJETS

Conditions générales :

- Le cadre réservé à l'adhérent doit être dûment renseigné.
- Le cadre réservé au médecin doit être renseigné par le praticien lui-même notamment la nature de la maladie.
- La validité de la feuille de soins est limitée à 3 mois à compter de la première consultation.
- L'entente préalable est exigée pour toute hospitalisation médicale, chirurgicale, soins dentaires spéciaux, extractions multiples, parodontie orthodontie, prothèses dentaires, prothèses auditives ou orthopédiques ainsi que pour tous les actes effectués en série.
- En cas d'accident, une déclaration précisant les causes et circonstances de l'accident est à joindre à la feuille de soins.

Pharmacie :

- Les vignettes des médicaments doivent être obligatoirement jointes aux ordonnances.
- Pour les médicaments sans vignettes une facture de la pharmacie doit être jointe.

Radiologie et Biologie :

- La facture ainsi qu'une copie des résultats des analyses ou du compte rendu (sous pli confidentiel) doivent être jointes à l'ordonnance médicale pour toute demande de remboursement.
- Un pli confidentiel du médecin prescripteur des analyses ou radios peut être demandé par le médecin conseil de la mutuelle.

Optique :

- L'ordonnance du médecin prescripteur et la facture de l'opticien sont à joindre à la feuille de soins.

Rééducation :

- L'entente préalable renseignée par le médecin prescripteur est exigée avant le début des séances de rééducations.
- Pour le remboursement, la facture et le calendrier des séances effectuées sont à joindre à la feuille de soins.

Dentaire :

- En cas de prothèses ou de traitement canaux, l'accord préalable renseigné sur la feuille de soins est obligatoire avant le début de traitement.
- La facture doit être jointe à la feuille de soins pour toute demande de remboursement.
- La radio-après soins est obligatoire, en cas de prothèses ou de traitement canaux.

Maladie et Affection Longue Durée ALD et ALC :

- La déclaration de maladie chronique doit être renseignée par le médecin prescripteur et renouvelée tous les 6 mois.

Adresses Mails utiles

- Reclamation : contact@mupras.com
- Prise en charge : pec@mupras.com
- Adhésion et changement de statut : adhesion@mupras.com

La MUPRAS garantit le respect de la loi n° 09-08 relative à la protection des personnes physiques à l'égard du traitement des données à caractère personnel.

MUPRAS : Centre Allal Ben Abdellah - 6ème Etage Angle Rue Mohamed Fakir et Rue Allal Ben Abdellah - Quartier de l'Horloge Casablanca 20000 - Tél. : 05 22 20 45 45 (LG) - Fax : 05 22 22 78 18 - www.mupras.com



Déclaration de Maladie

N° M21- 0058059

☒ Maladie ☐ Dentaire ☐ Optique ☐ Autres

Cadre réservé à l'adhérent (e)

Matricule : 03719 Société : RAM 156019

☐ Actif ☒ Pensionné(e) ☐ Autre :

Nom & Prénom : CH. HER ABDELKADER

Date de naissance : 10/03/1959

Adresse : INARA 1 RUE 26 N°4 CASA

Tél. : 0666726977 Total des frais engagés : Dhs

Cadre réservé au Médecin

Cachet du médecin :

Date de consultation : 22/03/2019

Nom et prénom du malade : CH. HER ABDELKADER

Lien de parenté : ☐ Lui-même ☐ Conjoint ☒ Enfant

Nature de la maladie : HOD

En cas d'accident préciser les causes et circonstances :

Dans le cas où la maladie aurait un caractère confidentiel, communiquer les renseignements sous pli confidentiel à l'attention du médecin conseil de la Mutuelle.

J'atteste sur l'honneur l'exactitude des renseignements portés sur la présente déclaration. Je déclare avoir pris connaissance de la clause relative à la protection des données personnelles.

Fait à : CASA Le : 22/03/2019

Signature de l'adhérent(e) : [Signature]

Autorisation CNDP N° : A-A-215 / 2019

RELEVÉ DES FRAIS ET HONORAIRES

| Dates des Actes | Natures des Actes | Nombre et Coefficient | Montant détaillé des Honoraires | Cachet et signature du Médecin attestant le Règlement des Actes |
|-----------------|-------------------|-----------------------|---------------------------------|---|
| 29/03/2023 | CS + ECG | 3 | 0,00 | Dr. BENYELLOUN Mohamed CARDIOLOGUE Bd Al Ouedj, California ALGERIA Jardin Al Ouedj, California ALGERIA Place Poste Police et concessionnaire RENANCY 05 22 57 57 65 - Gsm. |

EXECUTION DES ORDONNANCES

| Cachet du Pharmacien ou du Fournisseur | Date | Montant de la Facture |
|--|----------|-----------------------|
| Dr. ANDALOUS BOUSKOURI Dentiste Bouskoura - CASABLANCA Tel : 05 22 32 09 64 | 29/03/23 | 18 237,00 |

ANALYSES - RADIOGRAPHIES

| Cachet et signature du Laboratoire et du Radiologue | Date | Désignation des Coefficients | Montant des Honoraires |
|---|------|------------------------------|------------------------|
| | | | |

AUXILIAIRES MEDICAUX

| Cachet et signature du Praticien | Date des Soins | Nombre | | | | Montant détaillé des Honoraires |
|----------------------------------|----------------|--------|----|----|----|---------------------------------|
| | | AM | PC | IM | IV | |
| | | | | | | |

RELEVÉ DES FRAIS ET HONORAIRES

Le praticien est prié de préciser la dent traitée, l'acte pratiqué en indiquant la nature des soins.

Important :

Veuillez joindre les radiographies en cas de prothèses ou de traitement canaux, ainsi que le bilan de l'ODF.

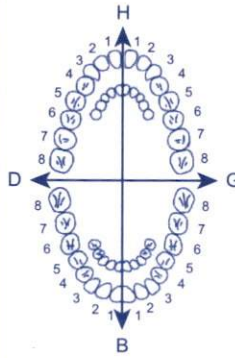
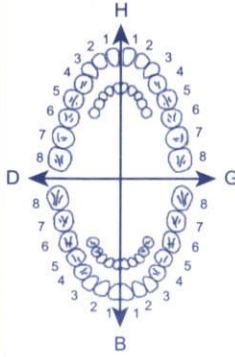
| SOINS DENTAIRES | Dents Traitées | Nature des Soins | Coefficient | | | | | | | | | | | | | | |
|---|--|------------------|-------------|--|----------|----------|----------|----------|---|---|----------|----------|----------|----------|---|--|--|
|  | | | | | | | | | | | | | | | | | |
| | | | | | | | | | | | | | | | | | |
| | | | | | | | | | | | | | | | | | |
| | | | | | | | | | | | | | | | | | |
| | | | | | | | | | | | | | | | | | |
| | | | | | | | | | | | | | | | | | |
| | | | | | | | | | | | | | | | | | |
| | | | | | | | | | | | | | | | | | |
| | | | | | | | | | | | | | | | | | |
| | | | | | | | | | | | | | | | | | |
| O.D.F PROTHESES DENTAIRES | DETERMINATION DU COEFFICIENT MASTICATOIRE | | | | | | | | | | | | | | | | |
| |  | | | | | | | | | | | | | | | | |
| | <table border="1"> <tr> <td colspan="2">H</td> </tr> <tr> <td>25533412</td> <td>21433552</td> </tr> <tr> <td>00000000</td> <td>00000000</td> </tr> <tr> <td>D</td> <td>G</td> </tr> <tr> <td>00000000</td> <td>00000000</td> </tr> <tr> <td>35533411</td> <td>11433553</td> </tr> <tr> <td colspan="2">B</td> </tr> </table> | | H | | 25533412 | 21433552 | 00000000 | 00000000 | D | G | 00000000 | 00000000 | 35533411 | 11433553 | B | | |
| | H | | | | | | | | | | | | | | | | |
| | 25533412 | 21433552 | | | | | | | | | | | | | | | |
| | 00000000 | 00000000 | | | | | | | | | | | | | | | |
| | D | G | | | | | | | | | | | | | | | |
| | 00000000 | 00000000 | | | | | | | | | | | | | | | |
| | 35533411 | 11433553 | | | | | | | | | | | | | | | |
| | B | | | | | | | | | | | | | | | | |
| [Création, remont, adjonction] Fonctionnel, Thérapeutique, nécessaire à la profession | | | | | | | | | | | | | | | | | |
| | | | | | | | | | | | | | | | | | |
| | | | | | | | | | | | | | | | | | |
| | | | | | | | | | | | | | | | | | |
| | | | | | | | | | | | | | | | | | |
| | | | | | | | | | | | | | | | | | |
| | | | | | | | | | | | | | | | | | |

VISA ET CACHET DU PRATICIEN ATTESTANT LE DEVIS

VISA ET CACHET DU PRATICIEN ATTESTANT L'EXECUTION

Dr BENJELLOUN Mohammed Karim

Spécialiste des Maladies du Coeur et des Vaisseaux

Hypertension Artérielle, ECG (tracé du coeur)

Cholestérol, Holter ECG et Tensionnel

Diplômé d'Echocardiographie Doppler

BORDEAUX



الدكتور بن جلون محمد كريم

اختصاصي في أمراض القلب والشرابين

والضغط الدموي - الكوليسترول

التخطيط الكهربائي للقلب، الهولتر

الفحص بالصدى

جامعة بوردو

Casablanca, le 22/03/2023

M Chibeb Rachide,

160100 x4

- Vepfen 200, 1 - 0 - 0

25000 dictol 20 : 0 - 0

25140 x4

- Levthyrox 100, 1 - 0 - 0

- Glucophage 2000, 1 - 0 - 0

14 4 0000

T = 87180

Dr. BENJELLOUN Mohammed Karim
CARDIOLOGUE
Bd Al Qods (Ain Chock)
511 Jardin Al Qods Calir
(En Face Poste Police et conciergerie)
Tél: 0522 52 57 45 - 46



6 118001 102020
Levothyrox® 100 µg,
Comprimés sécables B/30
PPV: 24,40 DH



6 118001 102020
Levothyrox® 100 µg,
Comprimés sécables B/30
PPV: 24,40 DH



6 118001 102020
Levothyrox® 100 µg,
Comprimés sécables B/30



6 118001 102020
Levothyrox® 100 µg,
Comprimés sécables B/30

Bd. Al Qods, 511, Jardins Al Qods Californie (En Face du

Ain Chock - Casablanca - Tél. : 0612 65 13

E-mail : drbenjelloukar

28,00

28,00

28,00

18,00

18,00

15,0

15,00

AUTO 10mm/mV

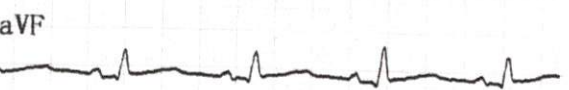
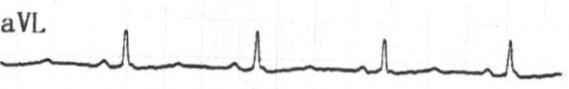
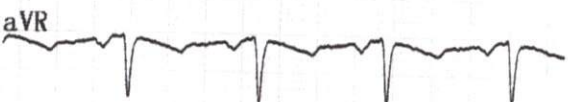

25mm/s AC50Hz+EMG35Hz+DFT

10mm/mV

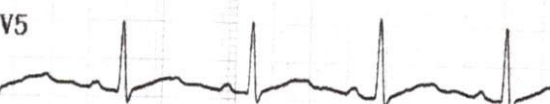
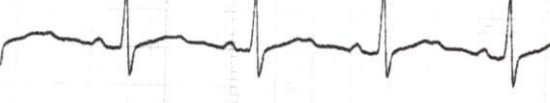
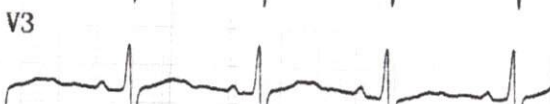
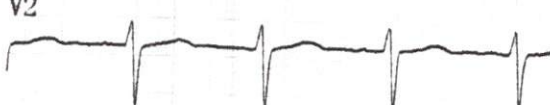
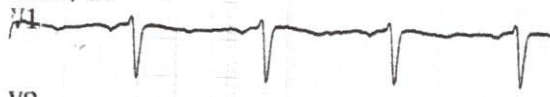

Dr BENJELLOUN mohammed karim

2023-03-22 17:42

Dr. BENJELLOUN Mohammed Karim

: CHIEF CARDIOLOGUE

Bd Al Oods (Ain Choc)

511-Jardin Al Oods Calcutta Appr-38

(En Face poste Police et concessionnaire BENALU)

Tél: 0522 52 57 45 - 6sm

PC

Intervalle PR

Durée P

Durée QRS

Durée T

QT/QTc

Axe P/QRS/T

R(V5)/S(V1)

R(V5)+S(V1)

<<Conclusions>>

Sexe:

Poids:

bpm

ms

ms

ms

ms

ms

deg

mV

mV

mmHg

Age:

kg

SYS/DIA:

mmHg

Dr. BENJELLOUN Mohammed Karim
CARDIOLOGUE
Bd Al Oods (Ain Choc)
511-Jardin Al Oods Calcutta Appr-38
(En Face poste Police et concessionnaire BENALU)
Tél: 0522 52 57 45 - 6sm

Médecin