

RECOMMANDATIONS IMPORTANTES A LIRE POUR ACTIVER LES REMBOURSEMENTS ET EVITER LES REJETS

Conditions générales :

- Le cadre réservé à l'adhérent doit être dûment renseigné.
- Le cadre réservé au médecin doit être renseigné par le praticien lui-même notamment la nature de la maladie.
- La validité de la feuille de soins est limitée à 3 mois à compter de la première consultation.
- L'entente préalable est exigée pour toute hospitalisation médicale, chirurgicale, soins dentaires spéciaux, extractions multiples, parodontie orthodontie, prothèses dentaires, prothèses auditives ou orthopédiques ainsi que pour tous les actes effectués en série.
- En cas d'accident, une déclaration précisant les causes et circonstances de l'accident est à joindre à la feuille de soins.

Pharmacie :

- Les vignettes des médicaments doivent être obligatoirement jointes aux ordonnances.
- Pour les médicaments sans vignettes une facture de la pharmacie doit être jointe.

Radiologie et Biologie :

- La facture ainsi qu'une copie des résultats des analyses ou du compte rendu (sous pli confidentiel) doivent être jointes à l'ordonnance médicale pour toute demande de remboursement.
- Un pli confidentiel du médecin prescripteur des analyses ou radios peut être demandé par le médecin conseil de la mutuelle.

Optique :

- L'ordonnance du médecin prescripteur et la facture de l'opticien sont à joindre à la feuille de soins.

Rééducation :

- L'entente préalable renseignée par le médecin prescripteur est exigée avant le début des séances de rééducations.
- Pour le remboursement, la facture et le calendrier des séances effectuées sont à joindre à la feuille de soins.

Dentaire :

- En cas de prothèses ou de traitement canalaires, l'accord préalable renseigné sur la feuille de soins est obligatoire avant le début de traitement.
- La facture doit être jointe à la feuille de soins pour toute demande de remboursement.
- La radio-après soins est obligatoire en cas de prothèses ou de traitement canalaires.

Maladie et Affection Longue Durée ALD et ALC :

- La déclaration de maladie chronique doit être renseignée par le médecin prescripteur et renouvelée tous les 6 mois.



MUPRAS
Mutuelle de Prévoyance
& d'Actions Sociales
de Royal Air Maroc

Déclaration de Maladie

M22- 0012977

☒ Maladie

☐ Dentaire

☐ Optique

☐ Autres

Cadre réservé à l'adhérent (e)

Matricule : 1956

Société : ASL 600

☐ Actif

☒ Pensionné(e)

☐ Autre :

Nom & Prénom : BENCHERKROUN AMISSA

Date de naissance : 18/05/1956

Adresse : 109, RUE MONTAIGNE VAL FLEUR CASABLANCA

Tél : 0661465224

Total des frais engagés : Dhs

Cadre réservé au Médecin

Cachet du médecin :

Date de consultation : 27/03/2023

Nom et prénom du malade : BENCHERKROUN AMISSA

Lien de parenté :

☒ Lui-même

☐ Conjoint

☐ Enfant

Nature de la maladie : Rhumatisme

Affection longue durée ou chronique : ☐ ALD ☐ ALC

En cas d'accident préciser les causes et circonstances :

Dans le cas où la maladie aurait un caractère confidentiel, communiquer les renseignements sous pli confidentiel à l'attention du médecin conseil de la Mutuelle.

J'atteste sur l'honneur l'exactitude des renseignements portés sur la présente déclaration. Je déclare avoir pris connaissance de la clause relative à la protection des données personnelles.

Fait à :

Signature de l'adhérent(e) : Ben

Autorisation CNDP N° : A-A-215 / 2019

Adresses Mails utiles

- O Réclamation : contact@mupras.com
- O Prise en charge : pec@mupras.com
- O Adhésion et changement de statut : adhesion@mupras.com

La MUPRAS garantit le respect de la loi n° 09-08 relative à la protection des personnes physiques à l'égard du traitement des données à caractère personnel.

MUPRAS : Centre Allal Ben Abdellah - 6ème Etage Angle Rue Mohamed Fakir et Rue Allal Ben Abdellah - Quartier de l'Horloge Casablanca 20000 - Tél. : 05 22 20 45 45 (LG) - Fax : 05 22 22 78 18 - www.mupras.com

RELEVÉ DES FRAIS ET HONORAIRES

Dates des Actes	Natures des Actes	Nombre et Coefficient	Montant détaillé des Honoraires	Cachet et signature du Médecin attestant le Paiement des Actes
27/03/2023	cr		300,00	

EXECUTION DES ORDONNANCES

Cachet du Pharmacien ou du Fournisseur	Date	Montant de la Facture
Dr. BELLEMLIH Houda 21, Bd Abi Houraka, "E" CASABLANCA Tél: 0522 38 33 75	27/03/23	149,20

ANALYSES - RADIOGRAPHIES

Cachet et signature du Laboratoire et du Radiologue	Date	Désignation des Coefficients	Montant des Honoraires
Dr. Salah Edine MAAROUFI RHUMATOLOGUE Bd. La Liberté - Casablanca Tél: 05 22 54 29	27/03/2023	40	500,00

AUXILIAIRES MEDICAUX

Cachet et signature du Praticien	Date des Soins	Nombre				Montant détaillé des Honoraires
		AM	PC	IM	IV	

CETAMYL 1000 mg
PARACÉTAMOL
Boîte de 10 comprimés sécables P.P.V. 13,20 DH



CETAMYL 1000 mg
PARACÉTAMOL
Boîte de 10 comprimés sécables P.P.V. 13,20 DH



RELEVÉ

Laroxyl®
Amitriptyline

PPV: 39DH80
PER: 12/25
LOT: L4088

Laroxyl® 40 mg/ml
Amitriptyline

Gouttes buvables 20 ml

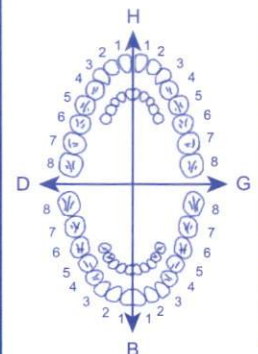

O.D.F
PROTHESES DENTAIRES

DETERMINATION DU COEFFICIENT MASTICATOIRE

H	
25533412	21433552
00000000	00000000
G	
00000000	00000000
35533411	11433553
B	

[Création, remont, adjonction]

Fonctionnel, Thérapeutique, nécessaire à la profession

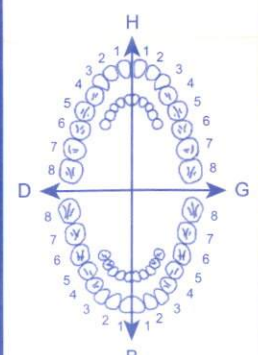

VISA ET CACHET DU PRATICIEN ATTESTANT LE DEVIS

VISA ET CACHET DU PRATICIEN ATTESTANT L'EXECUTION

Dr MAAROUFI SALAHEDDINE

RHUMATOLOGUE

Diplôme de la faculté de Médecine

De Marseille

124, BD de la liberté Casablanca

Tel : 0522 30 91 54 / 0808530958

Casablanca Le 27 / 03 / 202

Non Prénom :

Dr. Salah Eddine MAAROUFI
RHUMATOLOGUE
124, BD de la Liberté - Casablanca
Tél : 05 22 30 91 54 - 05 22 54 29

Mme BENCHEKROUN ANISSA

Signes cliniques :

- Douleur cervico-scapulaire droite .

Bilan radiographique pratiqué :

- Epaule droite : Face rotation interne et externe
- Rachis cervical : Face et Profil

Compte Rendu :

Epaule droite :

- Articulations gléno-humérales et sous acromiale respectées .
- Cintre omo-huméral conservé .
- Pas de lésion osseuse visible .
- Calcification dans la région sus trochitérienne .

Rachis cervical :

- Bon alignement des murs postérieurs .
- Minéralisation vertébrale normale .
- Espaces intervertébraux respectés .
- Pas d'anomalie de courbure .
- Pas d'anomalie aux arcs postérieurs .
- A Signaler une ostéophytose corporéale et antérieure en C5-C6 et C6-C7 .

Dr MAAROUFI SALAHEDDINE

Dr Salah Eddine MAAROUFI
RHUMATOLOGUE
124, BD de la Liberté - Casablanca
Tél : 05 22 30 91 54 - 05 22 54 29

Dr. Salah Eddine Maïroufi

CES de RHUMATOLOGIE

Médecine Manuelle et Osteopathie

Echographie, Osteoarticulaire

Rhumatisme, Maladies des os,

des Articulations, de la colonne vertébrale,

des muscles et des pieds

Diplômé de la faculté de

Medecine de Marseille

Ex. Attaché au C.H.U de Montpellier

Dr. Salah Eddine MAIROUFI
RHUMATOLOGUE
124, Bd. La Liberté - Casablanca
Tél : 05 22 30 91 54 - 05 22 54 29

الدكتور صلاح الدين الماروفي

خريج كلية الطب بمرسيليا

ملحق سابق بمستشفيات مونبولي

إختصاصي في أمراض العظام، المفاصل

العمود الفقري، العضلات و الأرجل

علاج العمود الفقري و المفاصل

بالتطبيب اليدوي

الفحص بالصدى للجهاز الحركي

Casablanca, le: 27/03/2023

BENCHEKROUN ANISSA

Faire :

Radiographie:

- Rachis cervical : Face / profil
- Epaule droite : face N rotation externe et interne

fait le : 27/03/2023

Dr. Salah Eddine MAIROUFI
RHUMATOLOGUE
124, Bd. La Liberté - Casablanca
Tél : 05 22 30 91 54 - 05 22 54 29

Dr. Salah Eddine MAIROUFI
RHUMATOLOGUE
124, Bd. La Liberté - Casablanca
Tél : 05 22 30 91 54 - 05 22 54 29

Dr. Salah Eddine Maaroufi

CES de RHUMATOLOGIE

Médecine Manuelle et Osteopathie

Echographie, Osteoarticulaire

Rhumatisme, Maladies des os,

des Articulations, de la colonne vertébrale,

des muscles et des pieds

Diplômé de la faculté de

Medecine de Marseille

Ex. Attaché au C.H.U de Montpellier

الدكتور صلاح الدين المعروفي

خريج كلية الطب بمرسيليا

ملحق سابق بمستشفيات مونيولي

إختصاصي في أمراض العظام، المفاصل

العمود الفقري، العضلات و الأرجل

علاج العمود الفقري و المفاصل

بالتطبيب اليدوي

الفحص بالصدى للجهاز الحركي

Casablanca, le:.....27/03/2023.....

Dr. Salah Eddine MAAROUFI
RHUMATOLOGUE
124, Bd. La Liberté - Casablanca
Tél: 05 22 30 91 54 - 05 22 54 29

Facture

BENCHEKROUN ANISSA

Acte	Honoraire
Consultation	300,00 Dh
Radiographies	500,00 Dh
Total	800,00 Dh

Arrêté la présente facture à la somme de :
huit cents dirham(s)

Dr. Salah Eddine MAAROUFI
RHUMATOLOGUE
124, Bd. La Liberté - Casablanca
Tél: 05 22 30 91 54 - 05 22 54 29

Dr. Salah Eddine Maâroufi

CES de RHUMATOLOGIE

Médecine Manuelle et Osteopathie

Echographie, Osteoarticulaire

Rhumatisme, Maladies des os,

des Articulations, de la colonne vertébrale,

des muscles et des pieds

Diplômé de la faculté de

Medecine de Marseille

Ex. Attaché au C.H.U de Montpellier

الدكتور صلاح الدين الماروفي

خريج كلية الطب بمرسيليا

ملحق سابق بمستشفيات مونبولي

إختصاصي في أمراض العظام، المفاصل

العمود الفقري، العضلات و الأرجل

علاج العمود الفقري و المفاصل

بالتطبيب اليدوي

الفحص بالصدى للجهاز الحركي

Casablanca, le: 27/03/2023

BENCHEKROUN ANISSA

83,44 • curcuflex 13 de 30.
1 - 0 - 1

13,20x2 • Cetamyl 1 g cp simple 2 btes
1 cp par jour le soir

39,80 • Loxyl gts (18k)
Apres 21 Heures.
12 gts / jour

149,20

Pharmacie Abi HOUAIRA
Dr. BELLEMIH HOUAIRA
21, Bd Abi Houraira, "E"
CASABLANCA
Tél: 0522 38 93 75

Dr. Salah Eddine MAAROUFI
RHUMATOLOGUE
124, Bd. La Liberté - Casablanca
Tél: 05 22 30 91 54 - 05 22 54 29

CurcuFlex®

Extrait Curcuma Longa (Curcumine) - Extrait Gingembre - Vit. C - Vit. D

forte
Actifs naturels

- Soulage les douleurs musculaires et articulaires
- Favorise le confort digestif
- Contribue à un bon équilibre nerveux

LOT : 220789
DLUO: 10/2025
83,00DH



Voie orale
30 gélules

Deva
Pharmaceutique

J. OUAJDI Pharmacien Responsable

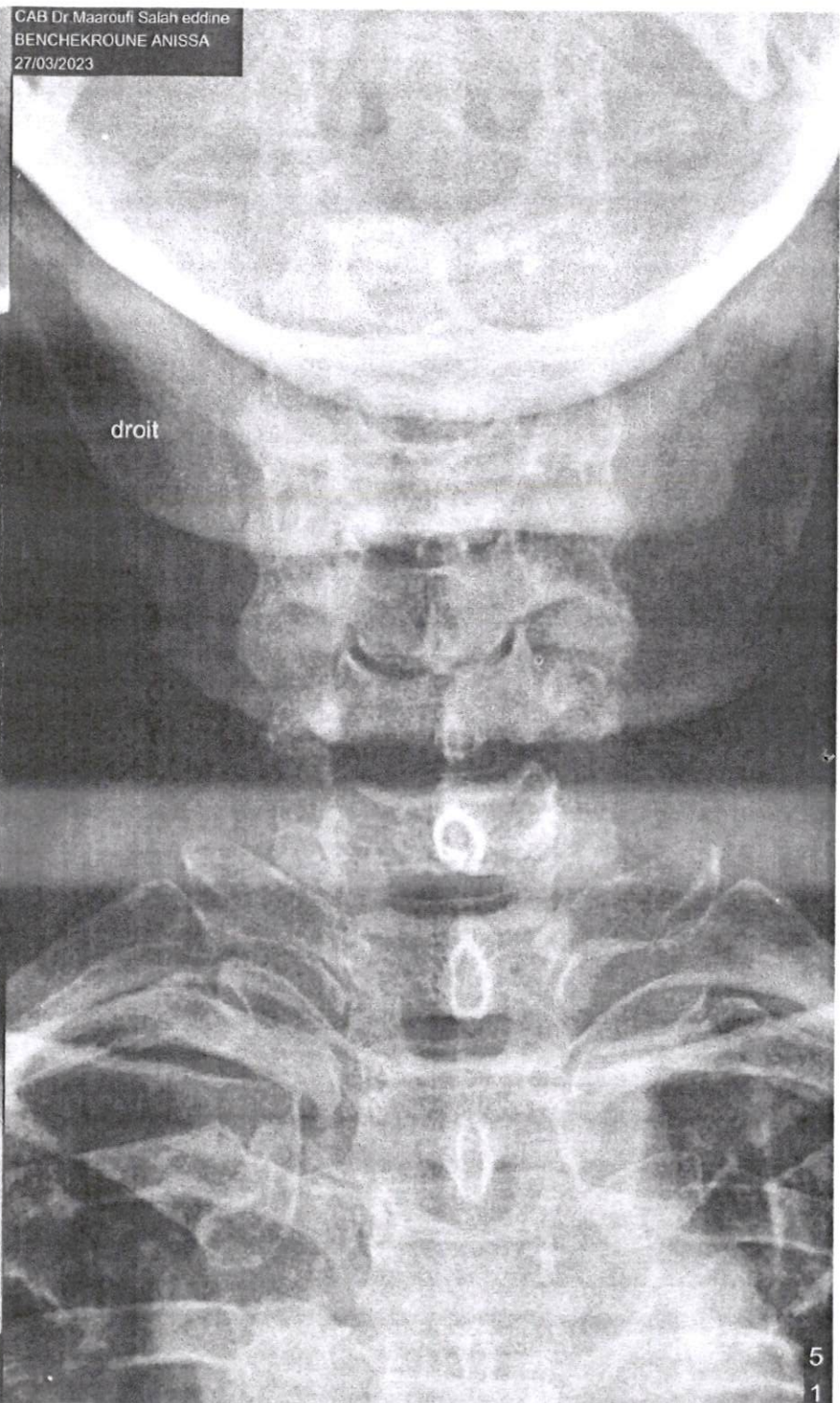
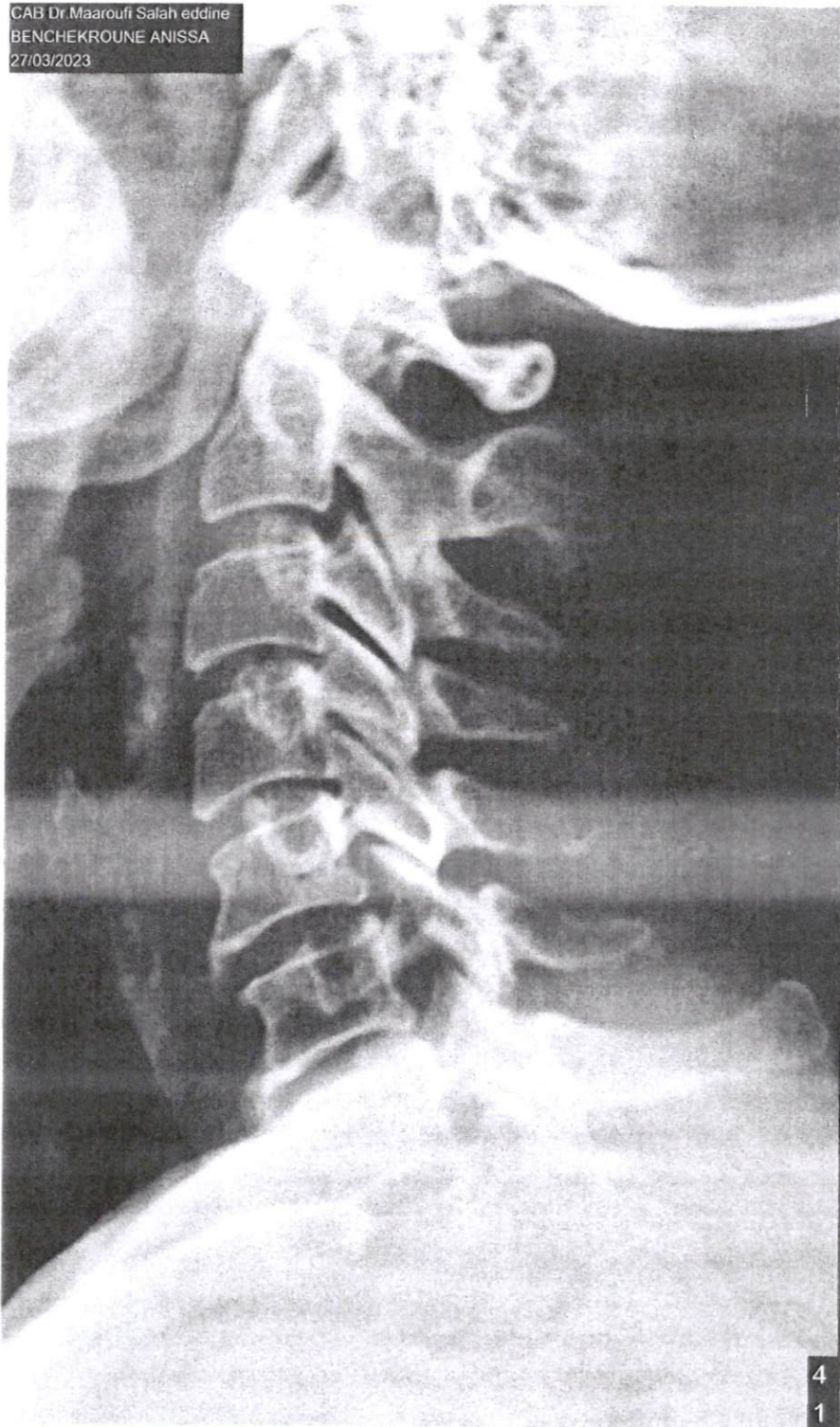

epaule droite face
rotation neutre



epaule droite face
rotation etxerne



epaule droite face
rotation interne

