

RECOMMANDATIONS IMPORTANTES A LIRE POUR ACTIVER LES REMBOURSEMENTS ET EVITER LES REJETS

Conditions générales :

- Le cadre réservé à l'adhérent doit être dûment renseigné.
- Le cadre réservé au médecin doit être renseigné par le praticien lui-même notamment la nature de la maladie.
- La validité de la feuille de soins est limitée à 3 mois à compter de la première consultation.
- L'entente préalable est exigée pour toute hospitalisation médicale, chirurgicale, soins dentaires spéciaux, extractions multiples, parodontie orthodontie, prothèses dentaires, prothèses auditives ou orthopédiques ainsi que pour tous les actes effectués en série.
- En cas d'accident, une déclaration précisant les causes et circonstances de l'accident est à joindre à la feuille de soins.

Pharmacie :

- Les vignettes des médicaments doivent être obligatoirement jointes aux ordonnances.
- Pour les médicaments sans vignettes une facture de la pharmacie doit être jointe.

Radiologie et Biologie :

- La facture ainsi qu'une copie des résultats des analyses ou du compte rendu (sous pli confidentiel) doivent être jointes à l'ordonnance médicale pour toute demande de remboursement.
- Un pli confidentiel du médecin prescripteur des analyses ou radios peut être demandé par le médecin conseil de la mutuelle.

Optique :

- L'ordonnance du médecin prescripteur et la facture de l'opticien sont à joindre à la feuille de soins.

Rééducation :

- L'entente préalable renseignée par le médecin prescripteur est exigée avant le début des séances de rééducations.
- Pour le remboursement, la facture et le calendrier des séances effectuées sont à joindre à la feuille de soins.

Dentaire :

- En cas de prothèses ou de traitement canaux, l'accord préalable renseigné sur la feuille de soins est obligatoire avant le début de traitement.
- La facture doit être jointe à la feuille de soins pour toute demande de remboursement.
- La radio-après soins est obligatoire en cas de prothèses ou de traitement canaux.

Maladie et Affection Longue Durée ALD et ALC :

- La déclaration de maladie chronique doit être renseignée par le médecin prescripteur et renouvelée tous les 6 mois.

Adresses Mails utiles

- Reclamation : contact@mupras.com
- Prise en charge : pec@mupras.com
- Adhésion et changement de statut : adhesion@mupras.com

La MUPRAS garantit le respect de la loi n° 09-08 relative à la protection des personnes physiques à l'égard du traitement des données à caractère personnel.

MUPRAS : Centre Aïal Ben Abdellah - 6ème Etage Angle Rue Mohamed Fakir et Rue Aïal Ben Abdellah - Quartier de l'Horloge Casablanca 20000 - Tel : 05 22 20 45 45 (LG) - Fax : 05 22 22 78 18 - www.mupras.com



Déclaration de Maladie

N° W21-777849

15664

☒ Maladie ☐ Dentaire ☐ Optique ☐ Autres

Cadre réservé à l'adhérent (e)

Matricule : 7342 Société : BMM

☒ Actif ☐ Pensionné(e) ☐ Autre : Hassan

Nom & Prénom : CHAOUKI

Date de naissance : 22/02/1968

Adresse : 197149 Euros

Tél : 0661328052 Total des frais engagés : 900 DHS Dhs

Autorisation CNDP N° : A-A-215/2019

Cadre réservé au Médecin

Cachet du médecin :

Date de consultation : 12/01 / 2023

Nom et prénom du malade : Age : 55

Lien de parenté : ☒ Lui-même ☐ Conjoint ☐ Enfant

Nature de la maladie :

En cas d'accident préciser les causes et circonstances :

Dans le cas où la maladie aurait un caractère confidentiel, communiquer les renseignements sous pli confidentiel à l'attention du médecin conseil de la Mutuelle.

J'atteste sur l'honneur l'exactitude des renseignements portés sur la présente déclaration. Je déclare avoir pris connaissance de la clause relative à la protection des données personnelles.

Fait à : CASABLANCA Le : 12 / 01 / 2023

Signature de l'adhérent(e) : [Signature] Contrôle suite remplacement Aorte + Valve aortique

VOLET ADHERENT

RELEVÉ DES FRAIS ET HONORAIRES				
Dates des Actes	Natures des Actes	Nombre et Coefficient	Montant détaillé des Honoraires	Cachet et signature du Médecin attestant le Paiement des Actes
			Hôpital Européen Georges Pompidou 20-40, rue Leblanc 75908 Paris Cedex 15 DR/PR	
			Service de Chirurgie Cardiaque Secrétariat - Tél. 01 56 09 36 03 N° FINESS 750803447	

[illegible]

ANALYSES - RADIOGRAPHIES			
Cachet et signature du Laboratoire et du Radiologue	Date	Désignation des Coefficients	Montant des Honoraires
	12.01.23	ECQH671	50,56 €
	12.01.23	FTN	93,03 €
	12.01.23	FTN	93,03 €
	12.01.23	XXXX600	90,75 €
	12.01.23	ELQ1002	251,27 €
	12.01.23	FTN	93,03 €
	16/01/23	1890 TOTAL	197,69 €

[illegible]

RELEVÉ DES FRAIS ET HONORAIRES

Le praticien est prié de préciser la dent traitée, l'acte pratiqué en indiquant la nature des soins.

Important :

Veuillez joindre les radiographies en cas de prothèses ou de traitement canaux, ainsi que le bilan de l'ODF.

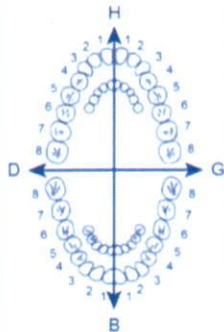
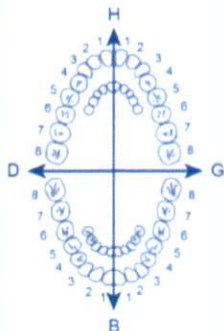
SOINS DENTAIRES	Dents Traitées	Nature des Soins	Coefficient	INP : <input type="text"/>												
				<p>COEFFICIENT DES TRAVAUX <input type="text"/></p> <p>MONTANTS DES SOINS <input type="text"/></p> <p>DEBUT D'EXECUTION <input type="text"/></p> <p>FIN D'EXECUTION <input type="text"/></p>												
O.D.F PROTHESES DENTAIRES	DETERMINATION DU CCOEFFICIENT MASTICATOIRE			<p>COEFFICIENT DES TRAVAUX <input type="text"/></p> <p>MONTANTS DES SOINS <input type="text"/></p> <p>DATE DU DEVIS <input type="text"/></p> <p>DATE DE L'EXECUTION <input type="text"/></p>												
	<p>H</p> <table border="0"> <tr> <td>25533412</td> <td>21433552</td> </tr> <tr> <td>00000000</td> <td>00000000</td> </tr> <tr> <td>D</td> <td>G</td> </tr> <tr> <td>00000000</td> <td>00000000</td> </tr> <tr> <td>35533411</td> <td>11433553</td> </tr> <tr> <td colspan="2">B</td> </tr> </table> <p>(Création, remont, adjonction) Fonctionnel, Thérapeutique, nécessaire à la profession</p>				25533412	21433552	00000000	00000000	D	G	00000000	00000000	35533411	11433553	B	
	25533412	21433552														
	00000000	00000000														
	D	G														
	00000000	00000000														
	35533411	11433553														
	B															

VISA ET CACHET DU PRATICIEN ATTESTANT LE DEVIS

VISA ET CACHET DU PRATICIEN ATTESTANT L'EXECUTION

VISA ET CACHET DU PRATICIEN ATTESTANT L'EXECUTION

QUITTANCE**Nos références**

Compte : 18463403 NIP : 8012910849
 Réf. : 5346183817 N° d'entrée : 235531362

Hôpital

HEGP
 20-40 RUE LEBLANC
 75908 PARIS CEDEX 15

FINESS : 750803447

Poste : T055-HEGP-ACCUEILWETE1
 Service : Traitements externes
 Tel du service : 01 56 09 31 69
 Permanence téléphonique : Ouvertures des caisses du LUNDI au
 VENDREDI

CHOUKI HASSAN
 6 RUE EL MORTADA ETGE 5 APTT
 CASABLANCA
 MAROC

NIP



Patient	Date de paiement
CHOUKI HASSAN 6 RUE EL MORTADA ETGE 5 APTT 99350 CASABLANCA	12.01.2023
	Total montant dû : 197,49 €
	Dont TVA : 0,00 €
	Total déjà acquitté : 0,00 €
	Montant payé : 197,49 €
	Montant annulé : 0,00 €
	Restant dû : 0,00 €

Code Spéc Tarif DMT / MT	Orig. Pr.	Désignation	Majo	Date	Quantité Coefficient Durée	Tarif unitaire	Marge	Montant à 100%	Taux à votre charge	Dépassement	Montant total TTC à votre charge	Taux TVA
06		ADI - ACTES D'IMAGERIE		12/01/23	1,00	50,54		50,54	100,00		50,54	
06		ADI - ACTES D'IMAGERIE		12/01/23	1,00	25,27		25,27	100,00		25,27	
06		ADI - ACTES D'IMAGERIE		12/01/23	1,00	0,75		0,75	100,00		0,75	
035 19		FTN - FORF. TECH. NORMAL IRM		12/01/23	1,00	93,03		93,03	100,00		93,03	
035 19		FTN - FORF. TECH. NORMAL IRM		12/01/23	1,00	93,03		93,03	100,00		13,95	
035 19		FTN - FORF. TECH. NORMAL IRM		12/01/23	1,00	93,03		93,03	100,00		13,95	

N : nuit ou enfant de moins de 13 ans ; F : Férié ou dimanche ; U : Urgence ;
 P : Urgence pédiatre ; Z, B, C, D : Majorations de radiographies

ENCAISSÉ

Si vous bénéficiez de la Sécurité sociale en France, le tiers-payant est applicable. Vous devez transmettre votre attestation de droits au service dont les coordonnées figurent en haut à gauche du recto de la présente quittance. Votre attestation de droits est disponible sur le site AMELI.

Mode de règlement

Numéraire : 197,49 euros

Cachet de l'hôpital et signature du caissier



Identification du prescripteur N° Finess 750803447
HOPITAL EUROPEEN GEORGES POMPIDOU
20 rue Leblanc
75908 PARIS Cedex 15

DEPARTEMENT DE CHIRURGIE CARDIO-VASCULAIRE
Pr. P.VOUHE – Pr. P. ACHOUH – Pr. P.JULIA

Accueil Hospitalisation : 01 56 09 37 03

Accueil Consultation : 01 56 09 22 54

Accueil Hôpital de Jour : 01 56 09 36 17

cerfa
N°60-3937

Etiquette du patient

Monsieur CHOUKI HASSAN

54 ans

Ordonnance de ville

Prescriptions relatives au traitement de l'affection de longue durée reconnue (liste ou hors liste)
(AFFECTION EXONERANTE)

Faire pratiquer un écho doppler de contrôle des TSA dans

A noter : Veuillez remettre le compte rendu de l'examen au patient.

Prescriptions SANS RAPPORT avec l'affection de longue durée
(MALADIES INTERCURRENTES)

Le : jeudi 12 janvier 2023
AMRANE Mourad

Hôpital Européen Georges Pompidou
20-40, rue Leblanc - 75908 Paris Cedex 15

DR/PR

Service de Chirurgie Cardiaque
Secrétariat - Tél. 01 56 09 36 03
N° FINESS 750803447

CENTRE DE RADIOLOGIE
ROUDAN
20-40, rue Leblanc - 75908 Paris Cedex 15
Tél. 01 56 09 36 03 / 01 56 09 36 04
Fax 01 56 09 36 05
Email: roudan@hopital-georges-pompidou.fr
Dr. Abderrahim AOU
RADIOLOGUE



مرکز الفحص الطبي بالأشعة الروداني CENTRE DE RADIODIAGNOSTIC ROUDANI

Dr. Houriya AMRANI MIKOU
Dr. Naïma BENJELLOUN DEBBAGH
Dr. Wafae MSEFER FAROUQI
Dr. Yasmina TAHIRI ZIATI
Dr. Abderrahim ADIL

Mammographie Numérisée / Tomosynthèse - Sénologie Interventionnelle -
Echographie Obstétricale 3D 4D - Echographie / Doppler Couleur - Ostéodensitométrie
Radiologie Conventiennelle - Radiologie Interventionnelle - Rachis Entier - Gonométrie
I.R.M. 1.5 Tesla - Scanner Spirale - Dentascanner

Casablanca, le 16/01/2023

FACTURE N° : FA:00 533/23
Nom : CHOUKI HASSAN

Arrêtée la présente facture à la somme de : 900,00 Dhs

NEUF CENTS DHS

Pour le(s) examen(s) suivant(e) :

ECHODOPPLER SUPRA AORTIQUE 900,00 Dhs

Total de : 900,00 Dhs

Mode de règlement TPE

ATTIJARI WAFABANK /007780000357900000015342

INPE : 090000324

CENTRE DE RADIODIAGNOSTIC
ROUDANI - Maârif
400, Bd Brahim Roudani - Casablanca
Tél: 0522 25 22 96 / 05 22 25 13 02 / 05 22 25 13 07
05 22 25 13 07 / 05 22 23 35 70 - Fax: 05 22 23 50 68
e-mail: r.roudani@hotmail.fr



Dr. Houriya AMRANI MIKOU
Dr. Naïma BENJELLOUN DEBBAGH
Dr. Wafae MSEFER FAROUQI
Dr. Yasmina TAHIRI ZIATI
Dr. Abderrahim ADIL

Mammographie Numérisée / Tomosynthèse - Sénologie Interventionnelle -
Echographie Obstétricale 3D 4D - Echographie / Doppler Couleur - Ostéodensitométrie
Radiologie Conventionnelle - Radiologie Interventionnelle - Rachis Entier - Gonométrie
I.R.M. 1.5 Tesla - Scanner Spirale - Dentascanner

Casablanca, Le 16/01/2023

Patient
Examen(s) réalise(s)

CHOUKI HASSAN
ECHODOPPLER SUPRA AORTIQUE

COMPTE RENDU

Résultats :

La portion accessible en échographie du tronc artériel brachio-céphalique est perméable, de calibre normal, avec un flux démodulé.

Flux également démodulé au niveau de la carotide commune droite et de la sous-clavière droite, en effet on trouve une ascension du temps de monté systolique, l'absence de pic systolique remplacé par un aspect en cloche, la baisse des vitesses systoliques et l'effondrement de l'index de résistance.

Pas d'anomalie pariétale propre ou carotide interne ou externe.

L'artère sylvienne droite présente un flux également amorti.

La carotide commune gauche est perméable, de calibre normal, avec un flux également amorti de même aspect que la carotide commune droite mais avec même de vitesses maximales plus effondrées.

Pas d'anomalie de l'anastomose de la sous clavière sous la carotide commune gauche.

Flux également amorti au niveau de l'artère sous clavière gauche.

L'artère sylvienne gauche présente également un flux manifestement amorti.

Les deux artères vertébrales sont perméables, avec dominance droite, les flux y sont également amortis.

Au total :

Tenons compte des données de l'angioscanner récemment réalisé montrant une sténose de l'origine du tronc artériel brachio-céphalique et de l'origine de la carotide commune gauche, on trouve donc en conséquence un amortissement des flux au sein des artères sous clavières, des carotides communes, des carotides internes et sylviennes des deux côtés prédominant à gauche.

Absence d'anomalie pariétale propre aux axes carotidiens ou vertébraux.

En vous remerciant de votre confiance

DR. A. ADIL *

20 rue Leblanc,
75908 Paris Cedex 15

Service de Radiologie**Chef de service : Pr Clement****N° F.I.N.E.S.S. 750803447**Bureau des rendez-vous : **01 56 09 38 02**Email : **rdv.imagerie-egp@aphp.fr****Hassan CHOUKI****7 RUE EL MORTADA ETGE 5 APTT****14 PALMIERS****99350 CASABLANCA****MAROC**

Paris, le mardi 3 janvier 2023

Madame, Monsieur,

Nous vous confirmons votre rendez-vous de **SCANNER CARDIO-VASCULAIRE****le Jeudi 12 Janvier 2023 à 07:45**

Cet horaire de rendez-vous tient compte de la préparation.

Tout retard pourra entraîner une annulation lors de votre arrivée.**PAS BESOIN d'être à jeun****Important** : Si vous souhaitez **modifier ou annuler ce rendez-vous** merci de nous contacter par téléphone au bureau des rendez-vous ou de nous envoyer un **mail****Le jour de l'examen :**Présentez-vous au service administratif **POMA C Rez de chaussée porte 38** en face de la cafétériaRendez-vous à l'**accueil du service de radiologie au 1^{er} étage C** avec les pièces suivantes :

- Ce document
- Votre pièce d'identité
- Votre carte vitale ou attestation de votre centre de sécurité sociale
- Votre carte mutuelle ou votre carte CMU (Couverture de Maladie Universelle) ou votre attestation AME (Aide Médicale de l'Etat)
- Un moyen de paiement (chéquier, carte bancaire, monnaie numéraire = argent liquide)
- N'oubliez pas d'apporter la lettre de votre médecin traitant, vos ordonnances, vos résultats d'examens (analyse de sang, radiographie...), vos étiquettes autocollantes si vous en possédez
- Le Résultat de la prise de sang de **Créatininémie OBLIGATOIRE**
- Le produit de contraste acheté en pharmacie

Pour que votre transport puisse faire l'objet d'un remboursement par l'Assurance Maladie, il doit avoir été prescrit par votre médecin avant la réalisation du trajet. Aucune prescription médicale de transport ne sera établie après.

Pour un accès plus facile à l'hôpital, nous vous conseillons de venir en transport en commun :

- ✓ Tram 3 : Arrêt Pont du Garigliano
- ✓ Bus ligne 42 : Arrêt Hôpital Européen Georges Pompidou
- ✓ Bus ligne 88 : Arrêt Hôpital Européen Georges Pompidou
- ✓ Métro ligne 8 : Arrêt station Balard sortie Hôpital Européen Georges Pompidou
- ✓ RER C : Arrêt Pont du Garigliano

Restant à votre disposition pour tout renseignement complémentaire, je vous prie Madame, Monsieur, de recevoir mes sincères salutations.

LE SECRETARIAT

20 rue Leblanc,
75908 Paris Cedex 15

Service de Radiologie
Chef de service : Pr Clement
N° F.I.N.E.S.S. 750803447
Unité de Radiologie Cardio-Vasculaire
Responsable : Professeur Elie MOUSSEAUX
Secrétariat : 01 56 09 38 57

ORDONNANCE

(Prise de sang)

Nom : CHOUKI
Prénom : HASSAN
Date de naissance : 27/02/1968

Faire pratiquer avant le scanner, un dosage de la créatininémie.

Apporter les résultats le jour de l'examen.

Hôpital Européen Georges Pompidou
Professeur Olivier CLEMENT
Service de Radiologie
20, rue Leblanc - 75908 Paris Cedex 15
N° FINESS : 75 0 803447
N° RPPS : 10000484476

Paris, le mardi 3 janvier 2023



Nom, Prénom: CHOUKI, Hassan (Mr)

Nom de naissance : CHOUKI

Date de naissance : 27/02/1968

N° patient, sexe : 8012910849, Masculin

Service :

Date d'examen : 12/01/2023 à 09:03

N° examen : S105522372

Scanner SIEMENS SOMATOM DEFINITION FORCE; mise en service le 18/04/2017
DLP : 586.95 mGy.cm ; CTDI : 18.77 mGy

***** Preliminary Report *****

ANGIO-SCANNER DE L' AORTE

INDICATION :

Bilan de surveillance chez un patient de 54 ans opéré en 2019 d'une prothèse de Bentall et remplacement aortique Tridux.

TECHNIQUE :

Synchronisation ECG.

Acquisition sans injection puis au temps artériel et tardif après injection de IOMERON 350

RESULTATS :

Comparativement au scanner du 06 juin 2019

• Aorte Thoracique :

Apparition de fuites de produits de contraste du dacron de l'aorte thoracique ascendante dans sa portion tubulaire en rapport avec des faux anévrysmes anastomotiques, au niveau :

- Paroi postéro-médiane de l'aorte tubulaire, mesuré à (14,8 mm) avec collet de (2,4 mm).
- Paroi latéro-antérieure de la crosse antérieure, mesuré à (5,7 mm) avec collet non mesurable.

Majoration du thrombus chronique intraprothétique de la crosse aortique, mesuré à (8,4 mm) ce jour versus 3 mm en 2019.

Nette régression du manchon péri-prothétique secondaire chirurgie comparativement à 2019, mesuré dans sa plus grande épaisseur (en coupes axiales) à 13 mm versus 50 mm.

Mesures de l'aorte thoracique (avec thrombus et manchon prothétique compris)

Jonction sino-tubulaire : 38mm (comprenant le manchon)

Aorte tubulaire : 41mm

Crosse aortique antérieure : 35mm

Crosse aortique moyenne : 33mm

Isthme aortique : 33mm

Aorte descendante moyenne : 37mm

Aorte diaphragmatique : 39mm

• Structures cardiaques :

Pas d'anomalie des ostia des coronaires.

Les données administratives, sociales et médicales qui sont collectées sont utiles pour assurer votre prise en charge et la gestion de votre dossier. Pour toute information, vous pouvez consulter la politique d'information de l'Assistance Publique – Hôpitaux de Paris disponible sur le site <https://www.ap.hp.fr/patient-public/vos-droits/protection-des-donnees-personnelles-information-patient>. L'AP-HP en tant que responsable de traitement a aussi créé une base de données qui regroupe les données de tous les patients soignés dans ses hôpitaux afin de mener des recherches en santé et de piloter l'activité hospitalière. Ceci vous permet de contribuer au progrès médical. Pour en savoir plus sur les projets de recherche, les partenariats envisagés, et les modalités d'exercice de vos droits, vous pouvez consulter le portail d'information de l'Entrepôt de données à l'adresse <https://recherche.aphp.fr/eds>. Vous pouvez vous opposer à l'utilisation pour la recherche des données de votre dossier, sans vous justifier, en vous adressant au directeur de l'hôpital où vous avez été soignés, ou en remplissant le formulaire d'opposition électronique disponible à l'adresse <https://eds.aphp.fr/patient/vos-droits/opposition>.



Pas d'épanchement péricardique.

Ventricules droit et gauche de morphologie normale.

• **TSA :**

Tronc brachio-céphalique droit, grêle dans sa portion ostiale, avec sténose proximale de 80% de calibre, en rapport avec la dissection focale précédemment décrite, avec bonne perméabilité de artère carotide commune droite et de l'artère sous-clavière droite.

Anomalie de la réimplantation de l'artère sous-clavière gauche sur la carotide primitive gauche au niveau du tronc commun devenant grêle dans sa portion ostiale, avec sténose proximale de 90% de calibre, avec bonne perméabilité de artère carotide commune gauche et de l'artère sous-clavière gauche.

• **Aorte Abdominal**

Reprise focale de la dissection au niveau de l'aorte diaphragmatique, avec faux chenal perméable, de plus d'aspect et de calibre stable.

Bonne perméabilité, sans dissection, sans sténose significative des artères à destinée viscérales digestives, naissantes du vrai chenal.

Absence de dissection ou d'hématome de l'aorte abdominale sous-rénale.

Mesures de l'aorte abdominal:

Aorte coeliaque : 32 mm

Aorte interénale : 23 mm

Aorte sous rénale: 17 mm

• **Axes Iliques**

Axes iliaques droits :

perméable, sans dissection, sans sténose significative.

Axes iliaques gauche:

perméable, sans dissection, sans sténose significative.

• **Par ailleurs :**

Parenchyme pulmonaire : absence d'image pleuro-parenchymateuse d'allure évolutive (en dehors d'un épaississement scissural du poumon droit, en rapport avec un épanchement cloisonné résiduel).

Absence d'anomalie du contenu abdomino-pelvien par ailleurs.

CONCLUSION :

Aorte thoracique ascendante:

Apparition de faux anévrysmes anastomotiques de l'aorte thoracique ascendante dans sa portion tubulaire :

- Paroi postéro-médiane de l'aorte tubulaire, mesuré à (14,8 mm) avec collet de (2,4 mm).

- Paroi latéro- antérieure de la crosse antérieure , mesuré à (5,7 mm) avec collet non mesurable.

Majoration du thrombus chronique intraprothétique de la crosse aortique, mesuré à (8,4 mm) ce jour versus 3 mm en 2019.

Nette régression du manchon péri-prothétique post-opératoire comparativement à 2019, mesuré à 13 mm versus 50 mm.

Les données administratives, sociales et médicales qui sont collectées sont utiles pour assurer votre prise en charge et la gestion de votre dossier. Pour toute information, vous pouvez consulter la politique d'information de l'Assistance Publique – Hôpitaux de Paris disponible sur le site <https://www.aphp.fr/patient-public/vos-droits/protection-des-donnees-personnelles-information-patient>. L'AP-HP en tant que responsable de traitement a aussi créé une base de données qui regroupe les données de tous les patients soignés dans ses hôpitaux afin de mener des recherches en santé et de piloter l'activité hospitalière. Ceci vous permet de contribuer au progrès médical. Pour en savoir plus sur les projets de recherche, les partenariats envisagés, et les modalités d'exercice de vos droits, vous pouvez consulter le portail d'information de l'Entrepôt de données à l'adresse <https://recherche.aphp.fr/eds>. Vous pouvez vous opposer à l'utilisation pour la recherche des données de votre dossier, sans vous justifier, en vous adressant au directeur de l'hôpital où vous avez été soignés, ou en remplissant le formulaire d'opposition électronique disponible à l'adresse <https://eds.aphp.fr/patient/vos-droits/opposition>.



Compte-rendu préliminaire dicté le: 12/01/2023 11:51:08 par : Dr Kyllian Gonnet

Les données administratives, sociales et médicales qui sont collectées sont utiles pour assurer votre prise en charge et la gestion de votre dossier. Pour toute information, vous pouvez consulter la politique d'information de l'Assistance Publique – Hôpitaux de Paris disponible sur le site <https://www.aphp.fr/patient-public/vos-droits/protection-des-donnees-personnelles-information-patient>. L'AP-HP en tant que responsable de traitement a aussi créé une base de données qui regroupe les données de tous les patients soignés dans ses hôpitaux afin de mener des recherches en santé et de piloter l'activité hospitalière. Ceci vous permet de contribuer au progrès médical. Pour en savoir plus sur les projets de recherche, les partenariats envisagés, et les modalités d'exercice de vos droits, vous pouvez consulter le portail d'information de l'Entrepôt de données à l'adresse <https://recherche.aphp.fr/eds>. Vous pouvez vous opposer à l'utilisation pour la recherche des données de votre dossier, sans vous justifier, en vous adressant au directeur de l'hôpital où vous avez été soignés, ou en remplissant le formulaire d'opposition électronique disponible à l'adresse <https://eds.aphp.fr/patient/vos-droits/opposition>.

Troncs supra-aortiques:

- Stabilité de la sténose proximale de 80% du TABC de calibre, en rapport avec la dissection focale précédemment décrite (bonne perméabilité d'aval)
- Anomalie de la réimplantation de l'artère sous-clavière gauche sur la carotide primitive gauche au niveau du tronc commun avec sténose proximale de 90% (bonne perméabilité d'aval).

Stabilité des images est par ailleurs.

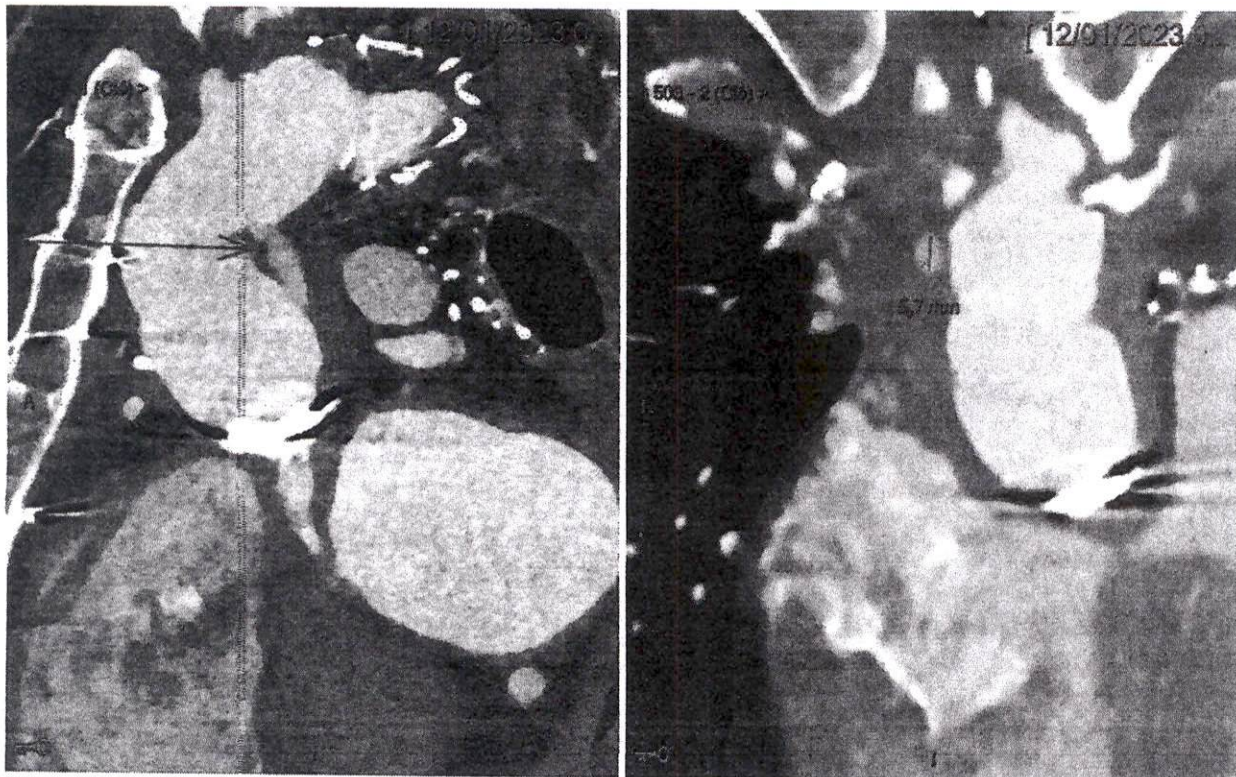

Les données administratives, sociales et médicales qui sont collectées sont utiles pour assurer votre prise en charge et la gestion de votre dossier. Pour toute information, vous pouvez consulter la politique d'information de l'Assistance Publique – Hôpitaux de Paris disponible sur le site <https://www.aphp.fr/patient-public/vos-droits/protection-des-donnees-personnelles-information-patient>. L'AP-HP en tant que responsable de traitement a aussi créé une base de données qui regroupe les données de tous les patients soignés dans ses hôpitaux afin de mener des recherches en santé et de piloter l'activité hospitalière. Ceci vous permet de contribuer au progrès médical. Pour en savoir plus sur les projets de recherche, les partenariats envisagés, et les modalités d'exercice de vos droits, vous pouvez consulter le portail d'information de l'Entrepôt de données à l'adresse <https://recherche.aphp.fr/eds>. Vous pouvez vous opposer à l'utilisation pour la recherche des données de votre dossier, sans vous justifier, en vous adressant au directeur de l'hôpital où vous avez été soignés, ou en remplissant le formulaire d'opposition électronique disponible à l'adresse <https://eds.aphp.fr/patient/vos-droits/opposition>.