

# RECOMMANDATIONS IMPORTANTES A LIRE POUR ACTIVER LES REMBOURSEMENTS ET EVITER LES REJETS

## Conditions générales :

- Le cadre réservé à l'adhérent doit être dûment renseigné.
- Le cadre réservé au médecin doit être renseigné par le praticien lui-même notamment la nature de la maladie.
- La validité de la feuille de soins est limitée à 3 mois à compter de la première consultation.
- L'entente préalable est exigée pour toute hospitalisation médicale, chirurgicale, soins dentaires spéciaux, extractions multiples, parodontie orthodontie, prothèses dentaires, prothèses auditives ou orthopédiques ainsi que pour tous les actes effectués en série.
- En cas d'accident, une déclaration précisant les causes et circonstances de l'accident est à joindre à la feuille de soins.

## Pharmacie :

- Les vignettes des médicaments doivent être obligatoirement jointes aux ordonnances.
- Pour les médicaments sans vignettes une facture de la pharmacie doit être jointe.

## Radiologie et Biologie :

- La facture ainsi qu'une copie des résultats des analyses ou du compte rendu (sous pli confidentiel) doivent être jointes à l'ordonnance médicale pour toute demande de remboursement.
- Un pli confidentiel du médecin prescripteur des analyses ou radios peut être demandé par le médecin conseil de la mutuelle.

## Optique :

- L'ordonnance du médecin prescripteur et la facture de l'opticien sont à joindre à la feuille de soins.

## Rééducation :

- L'entente préalable renseignée par le médecin prescripteur est exigée avant le début des séances de rééducations.
- Pour le remboursement, la facture et le calendrier des séances effectuées sont à joindre à la feuille de soins.

## Dentaire :

- En cas de prothèses ou de traitement canalaires, l'accord préalable renseigné sur la feuille de soins est obligatoire avant le début de traitement.
- La facture doit être jointe à la feuille de soins pour toute demande de remboursement.
- La radio-après soins est obligatoire en cas de prothèses ou de traitement canalaires.

## Maladie et Affection Longue Durée ALD et ALC :

- La déclaration de maladie chronique doit être renseignée par le médecin prescripteur et renouvelée tous les 6 mois.



## Déclaration de Maladie

M22- 0026013 A 56500

☐ Maladie ☐ Dentaire ☐ Optique ☐ Autres

### Cadre réservé à l'adhérent (e)

Matricule : 483 Société : MUPRAS - R.A.M.  
☐ Actif ☒ Pensionné(e) ☐ Autre : .....  
 Nom & Prénom : BENJAMIN MOTTAMED  
 Date de naissance : 01.01.1940  
 Adresse : LOTIS - ATTAMOUNE (OUEJDA) RUE 2 - IM 75  
N° 5 - OULFA - CASABLANCA -  
 Tél. 0522 891077 Total des frais engagés : ..... Dhs

### Cadre réservé au Médecin

Cachet du médecin :

Date de consultation : 04.04.2023  
 Nom et prénom du malade : ZERIF KHAJA Age : 70 ans  
 Lien de parenté : ☐ Lui-même ☒ Conjoint ☐ Enfant  
 Nature de la maladie : HTA  
 Affection longue durée ou chronique : ☐ ALD ☐ ALC Pathologie : .....  
 En cas d'accident préciser les causes et circonstances : .....  
 Dans le cas où la maladie aurait un caractère confidentiel, communiquer les renseignements sous pli confidentiel à l'attention du médecin conseil de la Mutuelle.

J'atteste sur l'honneur l'exactitude des renseignements portés sur la présente déclaration. Je déclare avoir pris connaissance de la clause relative à la protection des données personnelles.

Fait à : CASA Le : 4/4/2023  
 Signature de l'adhérent(e) :

Autorisation CNDP N° : A-A-215 / 2019

## Adresses Mails utiles

- Réclamation : [contact@mupras.com](mailto:contact@mupras.com)
- Prise en charge : [pec@mupras.com](mailto:pec@mupras.com)
- Adhésion et changement de statut : [adhesion@mupras.com](mailto:adhesion@mupras.com)

La MUPRAS garantit le respect de la loi n° 09-08 relative à la protection des personnes physiques à l'égard du traitement des données à caractère personnel.

**MUPRAS** : Centre Allal Ben Abdellah - 6ème Etage Angle Rue Mohamed Fakir et Rue Allal Ben Abdellah - Quartier de l'Horloge Casablanca 20000 - Tél. : 05 22 20 45 45 (LG) - Fax : 05 22 22 78 18 - [www.mupras.com](http://www.mupras.com)



# RELEVÉ DES FRAIS ET HONORAIRES

Dates des Actes	Natures des Actes	Nombre et Coefficient	Montant détaillé des Honoraires	Cachet et signature du Médecin attestant le Paiement des Actes
04/04/23	ISTE		359.00	Dr. BENCHAKROUNE Driss Cardiologue - Rythmologue 193, Bd Oum Rabii Oulfa - Casablanca Tél: 03 22 91 16 54

# EXECUTION DES ORDONNANCES

Cachet et signature du Pharmacieur ou du Fournisseur	Date	Montant de la Facture
Dr. ZAKARIA SAIB 154, Bd Oued Daoud El Azhari - Oulfa Casablanca Tél: 03 22 91 16 54	04/04/23	2104.90
	10/04/23	148.60

# ANALYSES - RADIOGRAPHIES

Cachet et signature du Laboratoire et du Radiologue	Date	Désignation des Coefficients	Montant des Honoraires
Dr. BENCHAKROUNE Driss Cardiologue - Rythmologue 193, Bd Oum Rabii Oulfa - Casablanca Tél: 03 22 91 16 54	04/04/23	LDL	800.00

# AUXILIAIRES MEDICAUX

Cachet et signature du Praticien	Date des Soins	Nombre				Montant détaillé des Honoraires
		A M	P C	I M	I V	

# RELEVÉ DES FRAIS ET HONORAIRES

Le praticien est prié de préciser la dent traitée, l'acte pratiqué en indiquant la nature des soins.

Important :

Veillez joindre les radiographies en cas de prothèses ou de traitement canaux, ainsi que le bilan de l'ODF.

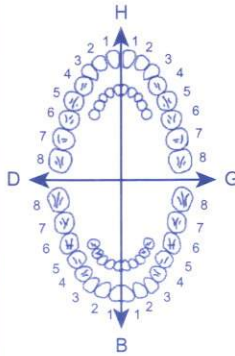
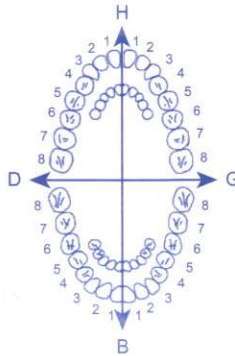
SOINS DENTAIRES	Dents Traitées	Nature des Soins	Coefficient															
				COEFFICIENT DES TRAVAUX <input type="text"/>														
				MONTANTS DES SOINS <input type="text"/>														
				DEBUT D'EXECUTION <input type="text"/>														
				FIN D'EXECUTION <input type="text"/>														
O.D.F PROTHESES DENTAIRES	DETERMINATION DU COEFFICIENT MASTICATOIRE																	
	<table border="1"> <tr> <td colspan="2">H</td> </tr> <tr> <td>25533412</td> <td>21433552</td> </tr> <tr> <td>00000000</td> <td>00000000</td> </tr> <tr> <td>D</td> <td>G</td> </tr> <tr> <td>00000000</td> <td>00000000</td> </tr> <tr> <td>35533411</td> <td>11433553</td> </tr> <tr> <td colspan="2">B</td> </tr> </table>		H		25533412	21433552	00000000	00000000	D	G	00000000	00000000	35533411	11433553	B		COEFFICIENT DES TRAVAUX <input type="text"/>	
	H																	
	25533412	21433552																
	00000000	00000000																
	D	G																
	00000000	00000000																
	35533411	11433553																
	B																	
	[Création, remont, adjonction] Fonctionnel, Thérapeutique, nécessaire à la profession		MONTANTS DES SOINS <input type="text"/>															
			DATE DU DEVIS <input type="text"/>															
		DATE DE L'EXECUTION <input type="text"/>																

VISA ET CACHET DU PRATICIEN ATTESTANT LE DEVIS

VISA ET CACHET DU PRATICIEN ATTESTANT L'EXECUTION

## Dr Driss BENCHAKROUNE

Cardiologue - Rythmologue  
Diplômé de la faculté de médecine de Rabat  
Diplômé en rythmologie de l'université de Bordeaux  
Ancien médecin des hôpitaux de Bruxelles  
Ancien médecin de l'hôpital militaire de Rabat

## دكتور بنشكرون ادريس

متخصص في أمراض القلب و الشرايين  
متخصص في اضطرابات نبضات القلب  
خريج كلية الطب بالرباط و بوردو (فرنسا)  
طبيب سابق بمستشفيات بروكسل (بلجيكا)  
طبيب سابق بالمستشفى العسكري (بالرباط)

# CABINET DE CONSULTATIONS ET D'EXPLORATIONS CARDIO-VASCULAIRES

Electrocardiogramme

Echographie cardiaque  
trans-thoracique

Echographie cardiaque  
trans-oesophagienne

Echographie doppler  
vasculaire

Holter rythmique

Holter tensionnel

Epreuve d'effort

Rythmologie diagnostique  
et interventionnelle

Implantation de pacemaker

Implantation de  
défibrillateur

Electrophysiologie  
endocavitaire

Exploration des troubles  
du rythme cardiaque  
et palpitations

Casablanca, le 04/04/2023

## NOTE D'HONORAIRES

Nom : Zerrifi

Prénom : KHAOUJA

<input checked="" type="checkbox"/> Consultation + ECG	= 35000
<input checked="" type="checkbox"/> Echodoppler cardiaque	= 80000
<input type="checkbox"/> Echodoppler vasculaire	=
<input type="checkbox"/> Holter ECG	=
<input type="checkbox"/> Holter tensionnel	=
<input type="checkbox"/> Contrôle de Pacemaker	=
<input type="checkbox"/> Contrôle de Défibrillateur	=
<input type="checkbox"/> Autre :	=

TOTAL = 115000

Total (en lettres) : Mille cent quinze

TP : 36046312 ICE: 001893439000027 IF: 20744261

193, bd Oum Rabii - 2ème étage - Oulfa - Casablanca  
193 شارع أم الربيع - ولغا - البيضاء  
( au dessus laboratoire ORBIO - Face Lydec )  
Tel : 05 22 90 80 20  
Portable/WhatsApp : 07 77 04 78 68  
06 61 29 13 24  
Email : driss.benchakroune@gmail.com

Dr. BENCHAKROUNE Driss  
Cardiologue - Rythmologue  
193, Bd Oum Rabii - Oulfa - Casablanca  
Tel: 05 22 90 80 20 - 07 77 04 78 68





LOT 211316 BENCHAKROUNE  
EXP 04/2024  
PPV 99.00DH  
logue  
de médecine de Rabat  
de l'université de Bordeaux  
Ancien medecin des hôpitaux de Bruxelles  
Ancien medecin de l'hôpital militaire de Rabat

ون ادريس  
و الشرايين  
ضات القلب  
و بوردو (فرنسا)  
يات بروكسل (بلجيكا)  
مقي العسكري (الرباط)

## CABINET DE CONSULTATIONS ET D'EXPLORATIONS CARDIO-VASCULAIRES

Electrocardiogramme

Echographie cardiaque  
trans-thoracique

Echographie cardiaque  
trans-oesophagienne

graphie doppler

thmique

Holter tensionnel

PHARMACIE SARI  
SARI AU  
Dr. Zakaria SARI  
154, Bd. Oued Djaou  
El Azhar - Oulfa Cas  
Tel 05 22 91 16 54

04/04/2023

### ORDONNANCE

Mme ZERRIFI Khadija

DEROXAT 20 mg : 1 comp par jour le matin

IRVEL 300 mg : 1 comp par jour le matin

AMLOR 5 mg : 1 comp par jour le matin

CARDIOASPIRINE 100 mg : 1 comp /jour au cours du repas de  
midi

LD-NOR 10 mg : 1 comp par jour le soir

OEDES 20 mg : 1 gelule par jour (au besoin)

( TRAITEMENT DE 03 MOIS / ne pas arrêter sans avis médical )

Prochain RDV : 03 mois ( le 07/07/2023 )

Cardioaspirine 100 mg/30cps  
Acide acétylsalicylique  
P.P.V. : 27,70 DH  
Bayer S.A.  
Cardioaspirine 100 mg/30cps  
Acide acétylsalicylique  
P.P.V. : 27,70 DH  
Bayer S.A.  
Cardioaspirine 100 mg/30cps  
Acide acétylsalicylique  
P.P.V. : 27,70 DH  
Bayer S.A.  
Cardioaspirine 100 mg/30cps  
Acide acétylsalicylique  
P.P.V. : 27,70 DH  
Bayer S.A.

Elec  
end

Ex  
du  
e

GlaxoSmithKline Maroc  
Ain El Aouda  
Région de Rabat  
PPV: 83,70 DH

GlaxoSmithKline Maroc  
Ain El Aouda  
Région de Rabat  
PPV: 83,70 DH

GlaxoSmithKline Maroc  
Ain El Aouda  
Région de Rabat  
PPV: 83,70 DH

GlaxoSmithKline Maroc  
Ain El Aouda  
Région de Rabat  
PPV: 83,70 DH

GlaxoSmithKline Maroc  
Ain El Aouda  
Région de Rabat  
PPV: 83,70 DH

GlaxoSmithKline Maroc  
Ain El Aouda  
Région de Rabat  
PPV: 83,70 DH

GlaxoSmithKline Maroc  
Ain El Aouda  
Région de Rabat  
PPV: 83,70 DH

GlaxoSmithKline Maroc  
Ain El Aouda  
Région de Rabat  
PPV: 83,70 DH

GlaxoSmithKline Maroc  
Ain El Aouda  
Région de Rabat  
PPV: 83,70 DH

GlaxoSmithKline Maroc  
Ain El Aouda  
Région de Rabat  
PPV: 83,70 DH

GlaxoSmithKline Maroc  
Ain El Aouda  
Région de Rabat  
PPV: 83,70 DH

GlaxoSmithKline Maroc  
Ain El Aouda  
Région de Rabat  
PPV: 83,70 DH

GlaxoSmithKline Maroc  
Ain El Aouda  
Région de Rabat  
PPV: 83,70 DH

GlaxoSmithKline Maroc  
Ain El Aouda  
Région de Rabat  
PPV: 83,70 DH

GlaxoSmithKline Maroc  
Ain El Aouda  
Région de Rabat  
PPV: 83,70 DH

GlaxoSmithKline Maroc  
Ain El Aouda  
Région de Rabat  
PPV: 83,70 DH

GlaxoSmithKline Maroc  
Ain El Aouda  
Région de Rabat  
PPV: 83,70 DH

GlaxoSmithKline Maroc  
Ain El Aouda  
Région de Rabat  
PPV: 83,70 DH

GlaxoSmithKline Maroc  
Ain El Aouda  
Région de Rabat  
PPV: 83,70 DH

GlaxoSmithKline Maroc  
Ain El Aouda  
Région de Rabat  
PPV: 83,70 DH

GlaxoSmithKline Maroc  
Ain El Aouda  
Région de Rabat  
PPV: 83,70 DH

GlaxoSmithKline Maroc  
Ain El Aouda  
Région de Rabat  
PPV: 83,70 DH

GlaxoSmithKline Maroc  
Ain El Aouda  
Région de Rabat  
PPV: 83,70 DH

um Rabii - 2ème étage - Oulfa - Casablanca

193 شارع أم الربيع - ولغا - البيضاء

dessus laboratoire ORBIO - Face Lydec )

Tel: 05 22 90 80 20

table/WhatsApp: 07 77 04 78 68

06 61 29 13 24

Email: driss.benchakroune@gmail.com



Dr Driss BENCHAKROUNE

Cardiologue - Rythmologue  
Diplômé de la faculté de médecine de Rabat  
Diplômé en rythmologie de l'université de Bordeaux  
Ancien médecin des hôpitaux de Bruxelles  
Ancien médecin de l'hôpital militaire de Rabat

دكتور بنشكرون ادريس

متخصص في أمراض القلب و الشرايين  
متخصص في اضطرابات نبضات القلب  
خريج كلية الطب بالرباط و بوردو (فرنسا)  
طبيب سابق بمستشفيات بروكسل (بلجيكا)  
طبيب سابق بالمستشفى العسكري (بالرباط)

## CABINET DE CONSULTATIONS ET D'EXPLORATIONS CARDIO-VASCULAIRES

Electrocardiogramme

Echographie cardiaque  
trans-thoracique

Echographie cardiaque  
trans-oesophagienne

Echographie doppler  
vasculaire

Holter rythmique

Holter tensionnel

Epreuve d'effort

Rythmologie diagnostique  
et interventionnelle

Implantation de pacemaker

Implantation de  
défibrillateur

Electrophysiologie  
endocavitaire

Exploration des troubles  
du rythme cardiaque  
et palpitations

04/04/2023

### ORDONNANCE

Mme ZERRIFI Khadija

PHARMACIE SAIB  
SARL AU  
Dr. Zerrifi Khadija  
154 Bd Oued Douira  
El Azhar Oulfa Casa  
TM 05 22 91 16 54

RELAXIUM 375 mg : 1 gélule par jour le soir ( 1 boîte )

D-CURE FORTE : 1 ampoule par 15 jours ( 1 boîte )

Dr. BENCHAKROUNE Driss  
Cardiologue - Rythmologue  
193, Bd Oum Rabii Oulfa - Casablanca  
TM 05 22 90 80 20 - 07 77 04 78 68

193, bd Oum Rabii - 2ème étage - Oulfa - Casablanca  
193 شارع أم الربيع - ولفا - البيضاء  
( au dessus laboratoire ORBIO - Face Lydec )  
Tel : 05 22 90 80 20  
Portable/WhatsApp : 07 77 04 78 68  
06 61 29 13 24  
Email : driss.benchakroune@gmail.com





## CABINET DE CONSULTATIONS ET D'EXPLORATIONS CARDIO-VASCULAIRES

Electrocardiogramme

Echographie cardiaque  
trans-thoracique

Echographie cardiaque  
trans-oesophagienne

Echographie doppler  
vasculaire

Holter rythmique

Holter tensionnel

Epreuve d'effort

Rythmologie diagnostique  
et interventionnelle

Implantation de pacemaker

Implantation de  
défibrillateur

Electrophysiologie  
endocavitaire

Exploration des troubles  
du rythme cardiaque  
et palpitations

Le 04.04.2023

### COMPTE RENDU D'ECHOGRAPHIE DOPPLER CARDIAQUE

#### Mme ZERRIFI Khadija

Ventricule gauche de taille normale, HVG concentrique symétrique modérée, de bonne contractilité globale et segmentaire, FEVG = 66 % SB.

Pressions de remplissage du VG élevées E/Ea = 14

Anomalie de relaxation VG

Ventricule droit non dilaté, de bonne fonction systolique, TAPSE = 20 mm, Onde Sa tric = 12 cm/s.

OG légèrement dilatée – libre d'écho. OD de taille normale

Aorte ascendante de taille normale. Péricarde sec

Veine cave inférieure fine et compliant.

Absence de thrombus intra-cavitaire ou de végétation décelable en ETT.

Sigmoïdes aortiques : 3 cusps, de bonne ouverture, absence de rétrécissement aortique ou de fuite aortique.

Valves mitrales de bonne ouverture, absence de rétrécissement mitral, fuite mitrale minime

Profil mitral normalisé – type II

Absence d'anomalie valvulaire pulmonaire ou tricuspide.

Fuite tricuspide minime physiologique, PAPS à 30 mmHg.

**AU TOTAL : Cardiopathie hypertensive. FEVG à 66 % SB. PRVG élevées.  
Anomalie de relaxation VG.**

193, bd Oum Rabii - 2ème étage - Oulfa - Casablanca

193 شارع أم الربيع - ولغا - البيضاء

( au dessus laboratoire ORBIO - Face Lydec )

Tel : 05 22 90 80 20

Portable/WhatsApp : 07 77 04 78 68

06 61 29 13 24

Email : driss.benchakroune@gmail.com

Dr. BENCHAKROUNE Dr.  
Cardiologue - Rythmologue  
193, Bd Oum Rabii Oulfa - Casablanca  
Tel : 05 22 90 80 20 - 07 77 04 78 68



Boilly 91 JA 157/92 162/89 154/86

Dr BENCHAKROUNE Driss

Nom : ZERRIFI KHADIJA

Clini:

SN:0005151

Sexe :

Age :

ECG

Servi:

Cas:

Lit:

Date:04/04/2023 16:29:06

bpm 60 62 63 60 60 61 63 61  
ms 1000 958 948 994 992 972 950 982

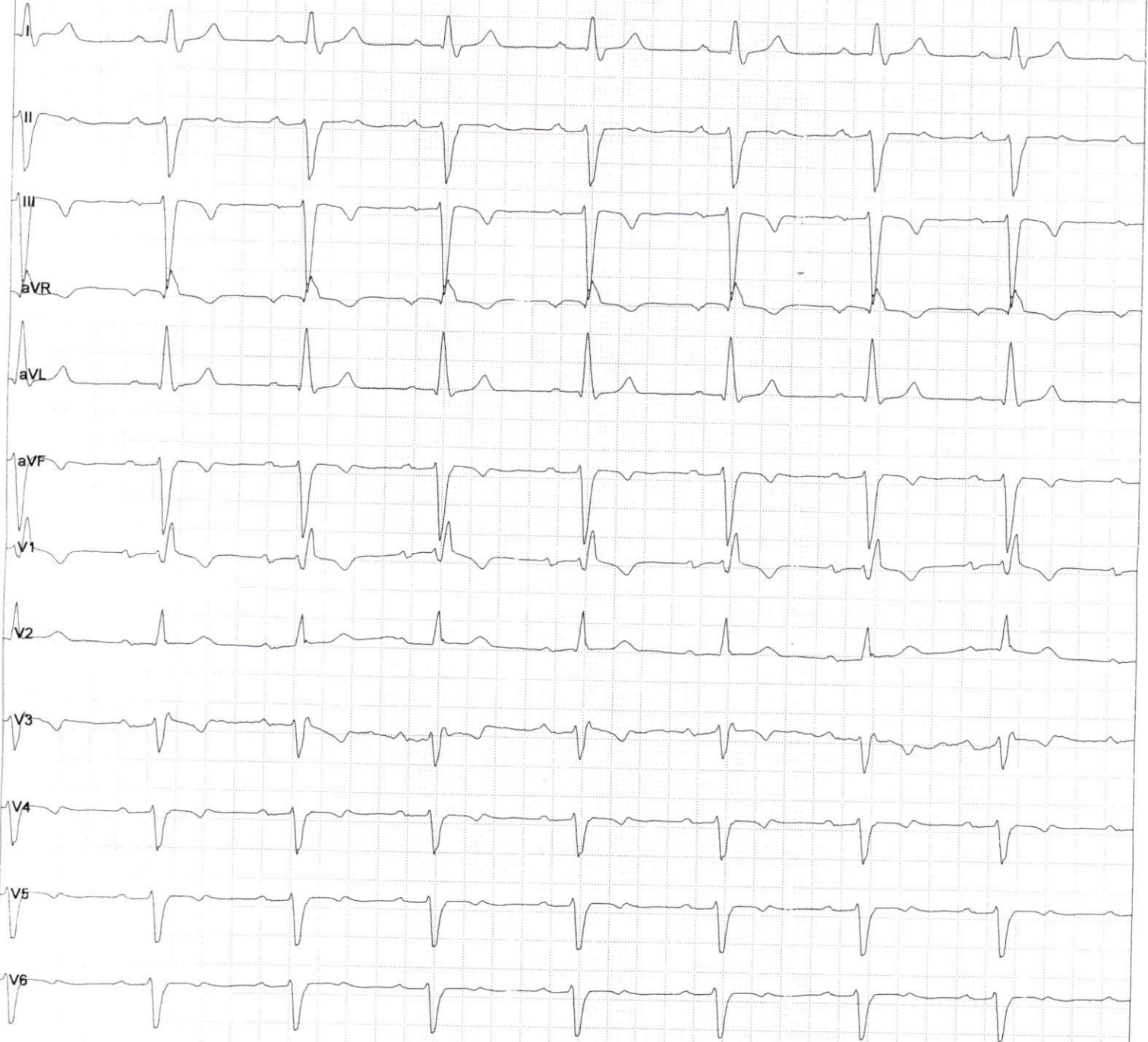

04:08

25mm/s 10mm/mV

Fréquence :	1000 Hz	Intervalle PR	248 ms
Temps d'échantillon	259 s	Intervalle QT	360 ms
HR:	61 bpm	Intervalle QTc	369 ms
Intervalle P	80 ms	Axe P	84,03°
Intervalle QRS	130 ms	Axe QRS	-82,34°
Intervalle T	164 ms	Axe T	-7,81°

Prompt:

Puls. totals60 , Rythme normal58 , SVE 2 , VE 0.

Dr BENCHAKROUNE Driss  
Cardiologue - Rythmologue  
193, Bd Oum Rami Oulfa - Casablanca  
Tél: 06 22 90 80 20 - 07 77 04 78 E

Signature du médecin :



