

RECOMMANDATIONS IMPORTANTES A LIRE POUR ACTIVER LES REMBOURSEMENTS ET EVITER LES REJETS

Conditions générales :

- Le cadre réservé à l'adhérent doit être dûment renseigné.
- Le cadre réservé au médecin doit être renseigné par le praticien lui-même notamment la nature de la maladie.
- La validité de la feuille de soins est limitée à 3 mois à compter de la première consultation.
- L'entente préalable est exigée pour toute hospitalisation médicale, chirurgicale, soins dentaires spéciaux, extractions multiples, parodontie orthodontie, prothèses dentaires, prothèses auditives ou orthopédiques ainsi que pour tous les actes effectués en série.
- En cas d'accident, une déclaration précisant les causes et circonstances de l'accident est à joindre à la feuille de soins.

Pharmacie :

- Les vignettes des médicaments doivent être obligatoirement jointes aux ordonnances.
- Pour les médicaments sans vignettes une facture de la pharmacie doit être jointe.

Radiologie et Biologie :

- La facture ainsi qu'une copie des résultats des analyses ou du compte rendu (sous pli confidentiel) doivent être jointes à l'ordonnance médicale pour toute demande de remboursement.
- Un pli confidentiel du médecin prescripteur des analyses ou radios peut être demandé par le médecin conseil de la mutuelle.

Optique :

- L'ordonnance du médecin prescripteur et la facture de l'opticien sont à joindre à la feuille de soins.

Rééducation :

- L'entente préalable renseignée par le médecin prescripteur est exigée avant le début des séances de rééducations.
- Pour le remboursement, la facture et le calendrier des séances effectuées sont à joindre à la feuille de soins.

Dentaire :

- En cas de prothèses ou de traitement canalaire, l'accord préalable renseigné sur la feuille de soins est obligatoire avant le début de traitement.
- La facture doit être jointe à la feuille de soins pour toute demande de remboursement.
- La radio-après soins est obligatoire en cas de prothèses ou de traitement canalaire.

Maladie et Affection Longue Durée ALD et ALC :

- La déclaration de maladie chronique doit être renseignée par le médecin prescripteur et renouvelée tous les 6 mois.

Adresses Mails utiles

- 0 Réclamation : contact@mupras.com
- 0 Prise en charge : pec@mupras.com
- 0 Adhésion et changement de statut : adhesion@mupras.com

La MUPRAS garantit le respect de la loi n° 09-08 relative à la protection des personnes physiques à l'égard du traitement des données à caractère personnel.

MUPRAS : Centre Allal Ben Abdellah - 6ème Etage Angle Rue Mohamed Fakir et Rue Allal Ben Abdellah - Quartier de l'Horloge
Casablanca 20000 - Tél. : 05 22 20 45 45 (LG) - Fax : 05 22 22 78 18 - www.mupras.com



Déclaration de Maladie

N° P19- 050376

☒ Maladie

☐ Dentaire

☐ Optique

☐ Autres

Cadre réservé à l'adhérent (e)

Matricule : 12583 Société : RAN.
☒ Actif ☐ Pensionné(e) ☐ Autre :
 Nom & Prénom : OUZZINE ALAA EDDINE
 Date de naissance : 22/04/1985
 Adresse : RES. 6 pers. GR. ALKAZIZA, IMA
 APPT 9, OULFA, CASA
 Tél. : 0661 349306 Total des frais engagés : Dhs

Cadre réservé au Médecin

Cachet du médecin :

Date de consultation : 26/01/2023
 Nom et prénom du malade : THANDI WIDYANE Age: 38
 Lien de parenté : ☐ Lui-même ☒ Conjoint ☐ Enfant
 Nature de la maladie : Quercus
 En cas d'accident préciser les causes et circonstances :
 Dans le cas où la maladie aurait un caractère confidentiel, communiquer les renseignements sous pli confidentiel à l'attention du médecin conseil de la Mutuelle.

J'atteste sur l'honneur l'exactitude des renseignements portés sur la présente déclaration. Je déclare avoir pris connaissance de la clause relative à la protection des données personnelles.

Fait à : Casa Le : 26/01/2023
 Signature de l'adhérent(e) : [Signature]

RELEVÉ DES FRAIS ET HONORAIRES

Dates des Actes	Natures des Actes	Nombre et Coefficient	Montant détaillé des Honoraires	Cachet et signature du Médecin attestant le Paiement des Actes
02/01/2023				CN DOCTEUR CHOUFFA
25/01/2023				CN DOCTEUR CHOUFFA

EXECUTION DES ORDONNANCES

Cachet du Pharmacien ou du Fournisseur Date Montant de la Facture

PHARMACIE MARAB Dr. DERI AZIZA otissement Youssra, Lot Zoubir CASABLANCA

ANALYSES - RADIOGRAPHIES

Cachet et signature du Laboratoire et du Radiologue	Date	Désignation des Coefficients	Montant des Honoraires
Dr. DADOUNE LOUBNA Laboratoire d'Analyses Médicales 01 Lot Hassan, Oujda Casablanca	02/01/23	B1900	2561,00 DR

AUXILIAIRES MEDICAUX

Cachet et signature du Praticien	Date des Soins	Nombre				Montant détaillé des Honoraires
		AM	PC	IM	IV	

RELEVÉ DES FRAIS ET HONORAIRES

Le praticien est prié de préciser la dent traitée, l'acte pratiqué en indiquant la nature des soins.

Important :

Veuillez joindre les radiographies en cas de prothèses ou de traitement canaux, ainsi que le bilan de l'ODF.

SOINS DENTAIRES

Dents Traitées Nature des Soins Coefficient

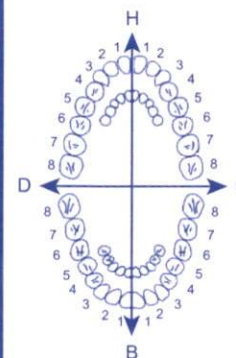

COEFFICIENT DES TRAVAUX

MONTANTS DES SOINS

DEBUT D'EXECUTION

FIN D'EXECUTION

O.D.F PROTHESES DENTAIRES

DETERMINATION DU COEFFICIENT MASTICATOIRE

H	25533412	21433552	G
D	00000000	00000000	
	00000000	00000000	
	35533411	11433553	
B			

[Création, remont, adjonction]

Fonctionnel, Thérapeutique, nécessaire à la profession

COEFFICIENT DES TRAVAUX

MONTANTS DES SOINS

DATE DU DEVIS

DATE DE L'EXECUTION

VISA ET CACHET DU PRATICIEN ATTESTANT LE DEVIS

VISA ET CACHET DU PRATICIEN ATTESTANT L'EXECUTION

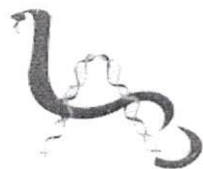

Dr. DADOUNE Loubna
Médecin biologiste

Biochimie - Hématologie - Bactériologie - Immunologie
Parasitologie - Mycologie - Hormonologie - Virologie

مختبر التحاليل الطبية د.علاء لاب
Laboratoire d'analyses médicales DOUALAB

Facture

Casablanca, le 03/01/2023

N° facture 23-0065

Date de prélèvement 02/01/2023

Mme MHAMDI Widyane

Code Acte	Designation Acte	Cotation
NFS	NUMERATION FORMULE SANGUINE	80
VS	VITESSE DE SEDIMENTATION	30
PAL	Phosphatases Alcalines	50
EPPS	ELECTROPHORESE DES PROTEINES	250
BIL	BILIRUBINES	90
TR	TRANSAMINASES	100
FERRI	Ferritinémie	250
TSH	Thyréostimuline (TSH-us)	250
T4L	T4 Thyroxine libre	250
VITD	25-OH Vitamine D (D2 + D3)	450
CRP	C Réactive Protéine (CRP)	100

Total B	1900
Total en dirhams	2 561,00

Arrêtée la présente facture à la somme de : Deux mille cinq cent soixante-et-un dirhams***

DOUALAB
Dr. DADOUNE Loubna
Laboratoire d'Analyses Médicales
301 Lot Haj Fatah Oulfa Casablanca
Tél : (0522) 900 300 - Fax : (0522) 900 700

Docteur Zoubir CHOUFFAI

HEMATOLOGISTE

ONCOLOGIE PEDIATRIQUE

Ancien Enseignant Faculté de Médecine

et C.H.U Ibn Rochd (Casablanca)

Ancien assistant F.F.

Institut Gustave Roussy (Villejuif - France)

Sur Rendez-vous

الدكتور الزوبير الشفاعي

إختصاصي في أمراض الدم

أنكولوجيا الأطفال

أستاذ مساعد سابقا بكلية الطب

والمركز الجامعي ابن رشد (الدار البيضاء)

مساعد سابقا

بمعهد كوستاف روسي

(فيل جوف - فرنسا)

بالموعد

Nom et Prénom : Thandi AIDYANG Date : 02/01/2023

BILAN BIOLOGIQUE



Faire faire SVP ;

- | | |
|--|---|
| <input checked="" type="checkbox"/> NFS Plaquettes. | <input type="checkbox"/> Réticulocytes. |
| <input type="checkbox"/> Etude Morphologie des Hématies. | |
| <input type="checkbox"/> Etude Morphologie des Plaquettes. | |
| <input type="checkbox"/> Etude Morphologie des Leucocytes. | |
| <input type="checkbox"/> Cellules Anormales. | |
| <input checked="" type="checkbox"/> Ferritinémie. | <input type="checkbox"/> Fer Serique. |
| <input type="checkbox"/> Etude des Hémoglobines en HPLC. | <input type="checkbox"/> CTF. |
| <input type="checkbox"/> Urée | <input type="checkbox"/> Créatinine |
| <input checked="" type="checkbox"/> VS | <input checked="" type="checkbox"/> CRP |
| <input type="checkbox"/> Hémoglobine Glycosylée. | <input type="checkbox"/> Triglycérides. |
| <input checked="" type="checkbox"/> Electrophorèse des Protéines Sériques. | <input type="checkbox"/> Clairance à la Créatinine. |
| <input type="checkbox"/> IF Protéines Sériques. | <input type="checkbox"/> Glycémie. |
| <input type="checkbox"/> Dosage Pondéral chaînes légères libres. | <input type="checkbox"/> Cholestérol, LDH, HDL. |
| <input checked="" type="checkbox"/> GOT- GPT- Ph. Alcalines- GGT. | <input type="checkbox"/> Recherche Protéinurie Bence Jones. |
| <input checked="" type="checkbox"/> BT-BC. | <input type="checkbox"/> IF Protéines Urinaires. |
| <input type="checkbox"/> Sérologie HCV | <input type="checkbox"/> Bêta 2 Microglobuline. |
| <input type="checkbox"/> HIV 1-2 | <input type="checkbox"/> LDH. |
| <input type="checkbox"/> EBV développée | <input checked="" type="checkbox"/> TSHus - T4l - T3 |
| <input type="checkbox"/> Test Coombs Direct. | <input type="checkbox"/> Ionogramme Sanguin. |
| <input type="checkbox"/> Recherche de Cryobulbines. | <input type="checkbox"/> Anti SSA. |
| <input type="checkbox"/> Réaction au Latex | <input type="checkbox"/> Anti Peptides Citrullines. |
| <input type="checkbox"/> Ac. Anti-nucléaires. | <input type="checkbox"/> Fibrinémie. |
| <input type="checkbox"/> TP. | <input type="checkbox"/> TCA avec preuve T+M. |
| <input type="checkbox"/> Tps saignement (IVY) | <input type="checkbox"/> Protéine S. |
| <input type="checkbox"/> Ac Anti-phospholipides. | <input type="checkbox"/> Résistance Protéine C Activée. |
| <input type="checkbox"/> Dosage Protéine AT3 | |
| <input checked="" type="checkbox"/> Autres. | |

Bilan à faire S.V.P le

152 شارع باحماد - بلقدير - الدار البيضاء - الهاتف : 05.22.24.81.61/63 - 05.22.24.37.41/43 - الفاكس : 05.22.40.40.70

152, Boulevard Ba hmad - Belvédère - Casablanca - Tél. : 05.22.24.81.61/63 - 05.22.24.37.41/43 - Fax : 05.22.40.40.70

En Cas d'Urgence : Clinique Val d'Anfa - Tél. : 0 522.39.69.39 / 06.61.33.74.37

ONCOLOGIE
PEDIATRIQUE
HEMATOLOGIE

Docteur Zoubir CHOUFFAI

HEMATOLOGISTE

ONCOLOGIE PEDIATRIQUE

Ancien Enseignant Faculté de Médecine
et C.H.U Ibn Rochd (Casablanca)

Ancien assistant F.F.

Institut Gustave Roussy (Villejuif - France)

Sur Rendez-vous

الدكتور الزوبير الشفاعي

إختصاصي في أمراض الدم

أنتكولوجيا الأطفال

أستاذ مساعد سابقا بكلية الطب

والمركز الجامعي ابن رشد (الدار البيضاء)

مساعد سابقا

بمعهد كوستاف روسي

(فيل جوييف - فرنسا)

بالموعد



091042291

Handwritten notes and signatures at the top of the page.

Handwritten notes and signatures on the left side.

Handwritten notes and signatures in the middle section.

Handwritten notes and signatures in the middle section.

Handwritten notes and signatures in the middle section.

PHARMACIE MARAM
Dr. DERIAZIZA
Quartier Youssra, Lot 115
Zoubir - CASABLANCA

Handwritten notes and signatures.

Handwritten notes and signatures.

Handwritten notes and signatures.

Handwritten notes and signatures.

Handwritten notes and signatures.

Handwritten notes and signatures.

DOCTEUR Zoubir CHOUFFAI
HEMATOLOGISTE
ONCOLOGIE PEDIATRIQUE
152, Bd Ba hmad - Casablanca
Tél : 0522 24.81.61 / 0522 24.37.41 / 0522 40.40.70
Fax : 0522 40.40.70

152 شارع باحماد - الدار البيضاء - الهاتف : 0522 24.37.41/43 - 0522 24.81.61/63 - الفاكس : 0522 40.40.70

152, Boulevard Ba hmad - Belvédère - Casablanca - Tél. : 022 24.81.61/63 - 0522 24.37.41/43 - Fax : 05 22 40.40.70

En Cas d'Urgence : Clinique Val d'Anfa - Tél. : 05 22 39.69.39 / 06 61 33.74.37

ONCOLOGIE
PEDIATRIQUE
HEMATOLOGIE

Docteur Zoubir CHOUFFAI

HEMATOLOGISTE

ONCOLOGIE PEDIATRIQUE

Ancien Enseignant Faculté de Médecine

et C.H.U Ibn Rochd (Casablanca)

Ancien assistant F.F.

Institut Gustave Roussy (Villejuif - France)

Sur Rendez-vous

الدكتور الزوبر الشفاعي

إختصاصي في أمراض الدم

أنكولوجيا الأطفال

أستاذ مساعد سابقا بكلية الطب

والمركز الجامعي ابن رشد (الدار البيضاء)

مساعد سابقا

بمعهد كوستاف روسي

(فيل جوييف - فرنسا)

بالموعد



090006529

الدكتور الزوبر الشفاعي
Docteur Zoubir CHOUFFAI
HEMATOLOGIE
ONCOLOGIE PEDIATRIQUE
152, Bd Ba hmad - Casablanca
Tél. : 022 24.81.61/63 - 0522 24.37.41/43

CASABLANCA LE 25 JANVIER 2023

RECU CONCERNANT MME MHAMDI WIDYANE

CONSULTATION

400,00 DHS

TOTAL

400,00 DHS

Arrêté le présent reçu à la somme de quatre cent dirhams.

الدكتور الزوبر الشفاعي
Docteur Zoubir CHOUFFAI
HEMATOLOGIE
ONCOLOGIE PEDIATRIQUE
152, Bd Ba hmad - Casablanca
Tél. : 022 24.81.61/63 - 0522 24.37.41/43

0522 40.40.70 : الفاكس - 05 22 24.81.61/63 - 05 22 24.37.41/43 : الهاتف - 152 شارع باحماد - بلخاندور - الدار البيضاء

152, Boulevard Ba hmad - Belvédère - Casablanca - Tél. : 022 24.81.61/63 - 0522 24.37.41/43 - Fax : 05 22 40.40.70

En Cas d'Urgence : Clinique Val d'Anfa - Tél. : 05 22 39.69.39 / 06 61 33.74.37

**ONCOLOGIE
PEDIATRIQUE
HEMATOLOGIE**

ACFOL®

5mg

Acide folique / Comprimés

LOT : 14222014

PER : 09/2026

PPV : 26,20 DH

28

Comprimés
Voie orale

Composition :

Composition par comprimé :

Principe actif:

Acide folique 5 mg

Excipients : q.s.p 1 comprimé

Excipients à effet notoire : Lactose monohydrate.

Indications :

Se reporter à la notice

A conserver dans l'emballage original pour le protéger de la lumière.
Tenir hors de la portée et de la vue des enfants.

5 ملغ

أكفول®

حامض الفوليك / أقراص

28

قرصا
عن طريق الفم

ACFOL® 5mg

Boîte de 28 comprimés



Fabriqué par: Laboratoire pharmaceutique **IBERMA**.

Z.I Lot 149 Had Soualem, Province Berrechid, Maroc.

Titulaire de l'AMM: Laboratoire pharmaceutique **Versalya**

Z.I Lot 149 Had Soualem, Province Berrechid, Maroc.

Dr. N. KHALED: Pharmacien Responsable

Médicament autorisé N° 554/17DMP/21/NTT.



HEPANAT®

40 comprimés

le dieci erbe

N° d'enregistrement : 2021112158/MAV4/DMP/CA/18



HEPANAT® 40 comprimés
8008843003013
ESI



HEPANAT®

le dieci erbe

Le régulateur naturel du transit gastro-intestinal

ESNAPHARM
Laboratoire



40 comprimés



هيپانات

40 قرص

68,60 DH

A consommer de
préférence avant fin :

09/2025

Lot n°

Y269M

SYSTEME DE GESTION QUALITE
CERTIFIE ISO 9001:2015
PAR CERTIQUALITY

Produit Fabriqué par ESI sri

Via delle Industrie 1 Albissola Marina (SV) ITALY esi.it
Importé et distribué par ESNAPHARM 7, Rue Abdelmajid
Benjelloun - Maarif extension - Casablanca

Add:

فومارات حديدى 200 ملغ
(أي ما يعادل 66 ملغ من الحديد)

عن طريق القرص 100



Médicament autorisé N°: 833/16DMP/21/NRQ



100 comprimés

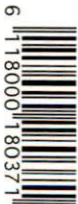

6 "118000"180371

[illegible]

FUMA FER®

fumarate ferreux **200 mg**
(équivalent à **66 mg** de fer)

PPV 25.10 DH

LOT G234 PER 11/26

100 comprimés
voie orale



عند الحر عات في اليوم

NOMBRE DE PRISES PAR JOUR

MATIN MIDI SOIR



هیدروکسو 5000

هیدروکسو کوبالامین اساس

hydroxo 5000

FORMULE
HYDROXOCOBALAMINE BASE
5000 µg
SOLUTION AQUEUSE TAMPONNÉE Q.S.P.
2 ml
POUR UNE AMPOULE INJECTABLE.

لا يترك لي مسئول الأهل
NE PAS LAISSER A LA PORTEE DES ENFANTS

250908F47234E030314

هيدروكسو 5000

hydroxo 5000

HYDROXOCOBALAMINE BASE

PPV 580H50

EXP 05/2025
LOT 1N002 4

hydroxo 5000



4 Ampoules injectables



6 118000 032182



Laboratoires LAPROPHAN S.A.
21, Rue des Oudaya - Casablanca
Fabriqué au Maroc sous licence
des laboratoires ANPHAR-ROLLAND (France)

16x66x75
1

EXP : 09/2025
LOT : 22127
PPV : 49,60 DH

3 ampoules buvables

D-CURE® FORTE

Cholécalficérol 100 000 UI
Vitamine D3

Importé par :  **Ergo**
maroc

Les laboratoires ERGO MAROC
108, Rue Pierre Parent, Casablanca. Maroc.
AMM N° : 24/16DMP/21/NNP



SMB



مختبر التحاليل الطبية دُعَاء لَاب

Laboratoire d'analyses médicales DOUALAB

Dr. DADOUNE Loubna

Médecin Biologiste

Biochimie - Hématologie - Bactériologie - Immunologie Parasitologie
Mycologie - Hormonologie - Virologie - Test Covid-19 autorisé

Dossier N° : 220102230324

Nom : MHAMDI Widyane

Echantillon N° : 12

Examen du : 03/01/2023

Prescripteur: DOUA

Electrophorèse des protéines sériques

Technique capillaire : Capillarys 2 flex piercing

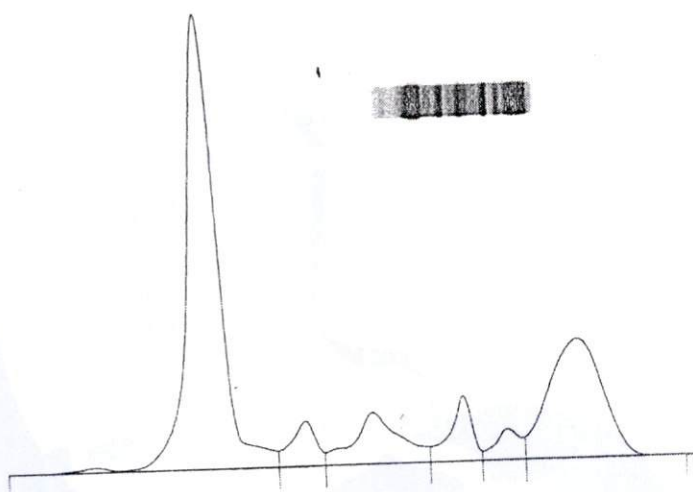

Nom	%	Normales %	g/L	Normales g/L
Albumine	53,6	< 55,8 - 66,1	40,2	40,2 - 47,6
Alpha 1	4,4	2,9 - 4,9	3,3	2,1 - 3,5
Alpha 2	9,4	7,1 - 11,8	7,1	5,1 - 8,5
Beta 1	5,5	4,7 - 7,2	4,1	3,4 - 5,2
Beta 2	3,0	3,2 - 6,5	2,3	2,3 - 4,7
Gamma	24,1	> 11,1 - 18,8	18,1	8,0 - 13,5

Rapp. A/G : 1,16

P. T. : 75 g/L

Commentaire : Augmentation des gammaglobulines.

DOUALAB
Dr. DADOUNE Loubna
Laboratoire d'Analyses Médicales
101 Lot Haj - areh, Oulfa Casablanca
Tél: (0522) 900 300 Fax: (0522) 900 700

138, Lotissement Habiba Haj Fateh Oulfa (Prés Mosquée Haj Fatah) Casablanca - Tél.: (0522) 900 300 - Fax : (0522) 900 700

Patente : 36225779 - RC : 400950 - IF : 40481510 - CNSS : 9044752 - ICE : 000435300000002



مختبر التحاليل الطبية دُعَاء لَاب

Laboratoire d'analyses médicales DOUALAB

Dr. DADOUNE Loubna
Médecin Biologiste

Biochimie - Hématologie - Bactériologie - Immunologie Parasitologie
Mycologie - Hormonologie - Virologie - Test Covid-19 autorisé

Mme MHAMDI Widyane

Date de naissance : 24/09/1984

Demandé par Dr: CHOUFAI ZOUBIR

Compte rendu d'analyses

Prélèvement du: 02/01/2023 9:01

Dossier N° : 020123041

Dossier N° : 020123041

Mme MHAMDI Widyane

Page : 3 / 4

BIOCHIMIE

BILIRUBINES

Bilirubine Totale	7,00	mg/L	(Inférieur à 20)	
Bilirubine Directe (Conjuguée)	1,00	mg/L	(Inférieur à 3)	1,00 (29/07/21)
	2	μmol/L	(Inférieur à 5)	
Bilirubine Indirecte (Libre)	6,00	mg/L	(Inférieur à 18)	5,00 (29/07/21)
	10	μmol/L	(Inférieur à 30)	

TRANSAMINASES

ASAT (Aspartate Aminotransférase)	8	UI/L	(Inférieur à 40)	13 (29/07/21)
ALAT (Alanine Aminotransférase)	12	UI/L	(Inférieur à 40)	9 (29/07/21)

HORMONOLOGIE

Ferritinémie (Technique : ELFA Vidas)	8,47	ng/mL		13,82 (29/07/21)
Nouveau né : 100 - 300				
Enfant < 1 an : 20 - 100				
> 4 ans : Idem adultes				
Femme : 20 - 250				
Homme : 30 - 350				
TSH-us : Thyroestimuline-Hormone (Technique : ELFA Vidas)	2,39	μUI/ml		1,33 (29/07/21)
Interprétation:				
Euthyroïdie : 0.25 - 5				
Hypertyroïdie : < 0.15				
Hypothyroïdie : > 7				
T4 Thyroxine libre (Technique : ELFA Vidas)	10,56 *	pmol/l	(10,6 - 19,4)	10,06 (29/07/21)

DOUALAB
Dr. DADOUNE Loubna
Laboratoire d'Analyses Médicales
301 Lot Haj-Fateh, Oulfa - Casablanca
Tél: (0522) 900 300 Fax: (0522) 900 700

Bilan validé Biologiquement Le

138, تجزئة حبيبة الحاج فاتح الألفة (قرب مسجد الحاج فاتح) - الدار البيضاء - الهاتف: (0522) 900 300 - الفاكس: (0522) 900 700

138, Lotissement Habiba Haj Fateh Oulfa (Prés Mosquée Haj Fatah) Casablanca - Tél.: (0522) 900 300 - Fax : (0522) 900 700

Patente : 36225779 - RC : 400950 - IF : 40481510 - CNSS : 9044752 - ICE : 000435300000002



مختبر التحاليل الطبية دُعاء لاب

Laboratoire d'analyses médicales DOUALAB

Dr. DADOUNE Loubna
Médecin Biologiste

Biochimie - Hématologie - Bactériologie - Immunologie Parasitologie
Mycologie - Hormonologie - Virologie - Test Covid-19 autorisé

Compte rendu d'analyses

Mme MHAMDI Widiane

Date de naissance : 24/09/1984

Demandé par Dr: CHOUFAI ZOUBIR

Prélèvement du: 02/01/2023 9:01

Dossier N° : 020123041

Page : 1 / 4

HEMATOLOGIE

Hématocrite				
VGM	87	fL	(80 - 99)	87 (29/07/21)
TCMH	28	pg	(28 - 32)	27 (29/07/21)
CCMH	33	%	(30 - 35)	32 (29/07/21)
Leucocytes	5 450	/mm ³	(4000 - 10000)	4930 (29/07/21)

FORMULE LEUCOCYTAIRE

Polynucléaires Neutrophiles	55,97 %		(50 - 70)	58,73 (29/07/21)
	Soit 3050/mm ³		(2000 - 7500)	
Polynucléaires Eosinophiles	0,58 %*		(1 - 3)	2,39 (29/07/21)
	Soit 31,61/mm ³		(40 - 300)	
Polynucléaires Basophiles	0,73 %		(Inférieur à 1)	0,02 (29/07/21)
	Soit 39,79/mm ³		(Inférieur à 100)	
Lymphocytes	36,32 %		(20 - 40)	30,92 (29/07/21)
	Soit 1979/mm ³		(1500 - 4000)	
Monocytes	6,40 %		(1 - 8)	7,94 (29/07/21)
	Soit 349/mm ³		(40 - 800)	
Plaquettes	272 000	/mm ³	(150000 - 400000)	266 000 (29/07/21)

VITESSE DE SEDIMENTATION

Première heure	14,00 *	mm/h	(Inférieur à 10)
Deuxième heure	36,00 *	mm/h	(Inférieur à 20)

DOUALAB
Dr. DADOUNE Loubna
Laboratoire d'Analyses Médicales
101 Lot Hai - 3teH, Oulfa Casablanca
Tél: 0522 900 300 Fax: 0522 900 700

Bilan validé Biologiquement Le

138, تجزئة حبيبة الحاج فاتح الألفة (قرب مسجد الحاج فاتح) - الدار البيضاء - الهاتف: 0522 900 300 - الفاكس: 0522 900 700

138, Lotissement Habiba Haj Fateh Oulfa (Prés Mosquée Haj Fatah) Casablanca - Tél.: 0522 900 300 - Fax : 0522 900 700

Patente : 36225779 - RC : 400950 - IF : 40481510 - CNSS : 9044752 - ICE : 000435300000002

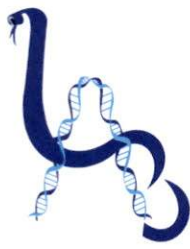

مختبر التحاليل الطبية دُعاء لاب

Laboratoire d'analyses médicales DOUALAB

Dr. DADOUNE Loubna
Médecin Biologiste

Biochimie - Hématologie - Bactériologie - Immunologie Parasitologie
Mycologie - Hormonologie - Virologie - Test Covid-19 autorisé

Mme MHAMDI Widyane

Date de naissance : 24/09/1984

Demandé par Dr: CHOUFAI ZOUBIR

Compte rendu d'analyses

Prélèvement du: 02/01/2023 9:01

Dossier N° : 020123041

Dossier N° : 020123041

Mme MHAMDI Widyane

Page : 4 / 4

VITAMINES

25-OH Vitamine D (D2 + D3)
(Technique : ELFA Vidas)

22,10

ng/mL

12,80 (29/07/21)

Interprétation :

Carence vitaminique D : < 20 ng/mL

Insuffisance vitaminique D : 20 - 29 ng/mL

Taux normal : 30 - 100 ng/mL

Possible intoxication vitaminique D : > 100

IMMUNOLOGIE-SEROLOGIE

C Réactive Protéine (CRP)

4,50

mg/L

(Inférieur à 6)

5 (29/07/21)

DOUALAB
Dr. DADOUNE Loubna
Laboratoire d'Analyses Médicales
01 Lot Hti-areh, Oulfa Casablanca
Tél: 0522 900 300 Fax: 0522 900 700

Bilan validé Biologiquement Le

138, تجزئة حبيبة الحاج فاتح الألفة (قرب مسجد الحاج فاتح) - الدار البيضاء - الهاتف : 0522 900 300 - الفاكس : 0522 900 700

138, Lotissement Habiba Haj Fateh Oulfa (Prés Mosquée Haj Fatah) Casablanca - Tél.: 0522 900 300 - Fax : 0522 900 700

Patente : 36225779 - RC : 400950 - IF : 40481510 - CNSS : 9044752 - ICE : 000435300000002