

RECOMMANDATIONS IMPORTANTES A LIRE POUR ACTIVER LES REMBOURSEMENTS ET EVITER LES REJETS

Conditions générales :

- Le cadre réservé à l'adhérent doit être dûment renseigné.
- Le cadre réservé au médecin doit être renseigné par le praticien lui-même notamment la nature de la maladie.
- La validité de la feuille de soins est limitée à 3 mois à compter de la première consultation.
- L'entente préalable est exigée pour toute hospitalisation médicale, chirurgicale, soins dentaires spéciaux, extractions multiples, parodontie orthodontie, prothèses dentaires, prothèses auditives ou orthopédiques ainsi que pour tous les actes effectués en série.
- En cas d'accident, une déclaration précisant les causes et circonstances de l'accident est à joindre à la feuille de soins.

Pharmacie :

- Les vignettes des médicaments doivent être obligatoirement jointes aux ordonnances.
- Pour les médicaments sans vignettes une facture de la pharmacie doit être jointe.

Radiologie et Biologie :

- La facture ainsi qu'une copie des résultats des analyses ou du compte rendu (sous pli confidentiel) doivent être jointes à l'ordonnance médicale pour toute demande de remboursement.
- Un pli confidentiel du médecin prescripteur des analyses ou radios peut être demandé par le médecin conseil de la mutuelle.

Optique :

- L'ordonnance du médecin prescripteur et la facture de l'opticien sont à joindre à la feuille de soins.

Rééducation :

- L'entente préalable renseignée par le médecin prescripteur est exigée avant le début des séances de rééducations.
- Pour le remboursement, la facture et le calendrier des séances effectuées sont à joindre à la feuille de soins.

Dentaire :

- En cas de prothèses ou de traitement canalaires, l'accord préalable renseigné sur la feuille de soins est obligatoire avant le début de traitement.
- La facture doit être jointe à la feuille de soins pour toute demande de remboursement.
- La radio-après soins est obligatoire en cas de prothèses ou de traitement canalaires.

Maladie et Affection Longue Durée ALD et ALC :

- La déclaration de maladie chronique doit être renseignée par le médecin prescripteur et renouvelée tous les 6 mois.

Adresses Mails utiles

- 0 Réclamation : contact@mupras.com
- 0 Prise en charge : pec@mupras.com
- 0 Adhésion et changement de statut : adhesion@mupras.com

La MUPRAS garantit le respect de la loi n° 09-08 relative à la protection des personnes physiques à l'égard du traitement des données à caractère personnel.

MUPRAS : Centre Allal Ben Abdellah - 6ème Etage Angle Rue Mohamed Fakir et Rue Allal Ben Abdellah - Quartier de l'Horloge
Casablanca 20000 - Tél. : 05 22 20 45 45 (LG) - Fax : 05 22 22 78 18 - www.mupras.com



Déclaration de Maladie

N° P19- 069258

Ordonnance + Résultats Analyses
☐ Maladie ☐ Dentaire ☐ Optique ☐ Autres

Cadre réservé à l'adhérent (e)

Matricule : 1075 Société : RAM
☐ Actif ☐ Pensionné(e) ☐ Autre : Veuve
 Nom & Prénom : SAI FATIMA
 Date de naissance : 23-9-1959
 Adresse : 43, Rue de Jijiga Casa.
 Tél : 065.18.60.08 Total des frais engagés : 157927 Dhs

Cadre réservé au Médecin

Cachet du médecin :

Dr. Mostafa SALEM
 Médecine Générale
 Madinat Ghazal N° 04
 Tél : 06 61 78 89 85
 Permis de Conduire

Date de consultation : 03/01/2023
 Nom et prénom du malade : SAI Fatima Age : 1959

Lien de parenté : ☒ Lui-même ☐ Conjoint ☐ Enfant

Nature de la maladie : Diabète + dyslipémie + hypertension

En cas d'accident préciser les causes et circonstances :

Dans le cas où la maladie aurait un caractère confidentiel, communiquer les renseignements sous pli confidentiel à l'attention du médecin conseil de la Mutuelle.

J'atteste sur l'honneur l'exactitude des renseignements portés sur la présente déclaration. Je déclare avoir pris connaissance de la clause relative à la protection des données personnelles.

Fait à : Le : 03/01/2023

Signature de l'adhérent(e) :

RELEVÉ DES FRAIS ET HONORAIRES

Dates des Actes	Natures des Actes	Nombre et Coefficient	Montant détaillé des Honoraires	Cachet et signature du Médecin attestant le Paiement des Actes
03/01/2023	607	102		Dr. Mostafa SALEM Médecine Générale Madinat Chellah 8 N° 04 Tél : 06 88 89 85 Permis de conduire

EXECUTION DES ORDONNANCES

Cachet du Pharmacien ou du Fournisseur	Date	Montant de la Facture
PHARMACIE DERB TALIANE 416, Rue Goulmina - Casablanca Tél : 05 22 27 79 95 IDE : 002204443000082	03.01.2023	PHARMACIE DERB TALIANE 116, Rue Goulmina - Casablanca Tél : 05 22 27 79 95 Tél : 002804443000082

ANALYSES - RADIOGRAPHIES

Cachet et signature du Laboratoire et du Radiologue	Date	Désignation des Coefficients	Montant des Honoraires
134100D8	03.01.23	B100+P0,1	LABORATOIRE CHARLES NICOLLE Dr FAYARD ENNACHACHIBI Rcs Pasteur 21 - Place Pasteur Casablanca Tél : 0522 49 26 74

AUXILIAIRES MEDICAUX

Cachet et signature du Praticien	Date des Soins	Nombre				Montant détaillé des Honoraires
		A M	P C	I M	I V	

RELEVÉ DES FRAIS ET HONORAIRES

Le praticien est prié de préciser la dent traitée, l'acte pratiqué en indiquant la nature des soins.

Important :

Veuillez joindre les radiographies en cas de prothèses ou de traitement canaux, ainsi que le bilan de l'ODF.

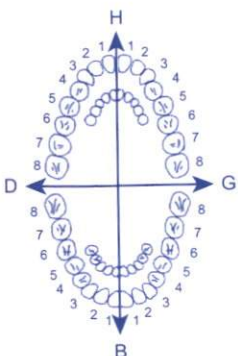
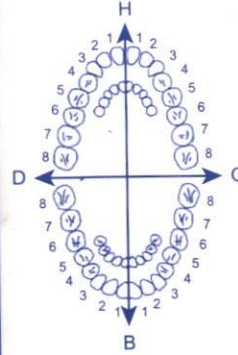
SOINS DENTAIRES	Dents Traitées	Nature des Soins	Coefficient	
				Coefficient DES TRAVAUX <input type="text"/>
				MONTANTS DES SOINS <input type="text"/>
				DEBUT D'EXECUTION <input type="text"/>
				FIN D'EXECUTION <input type="text"/>
O.D.F. PROTHESES DENTAIRES	DETERMINATION DU COEFFICIENT MASTICATOIRE <div style="display: flex; justify-content: space-around;"> <div> H 25533412 00000000 D </div> <div> 21433552 00000000 G </div> </div> <div style="display: flex; justify-content: space-around;"> <div> 00000000 35533411 B </div> <div> 00000000 11433553 </div> </div>			Coefficient DES TRAVAUX <input type="text"/>
	(Création, remont, adjonction) Fonctionnel, Thérapeutique, nécessaire à la profession			MONTANTS DES SOINS <input type="text"/>
				DATE DU DEVIS <input type="text"/>
				DATE DE L'EXECUTION <input type="text"/>

VISA ET CACHET DU PRATICIEN ATTESTANT LE DEVIS

VISA ET CACHET DU PRATICIEN ATTESTANT L'EXECUTION

Docteur Mostafa SALEM

Médecine Générale
Ex. Médecin-Chef



الدكتور مصطفى سالم

الطب العام

طبيب رئيسي سابق

- بوجدة (العيون)
- بالبرنوصي (المركز الصحي البرنوصي
والمركز الصحي أهل الغلام)

- à Oujda (C.S .ELA äyoune)
- à SiDi Bernoussi (C.S. Bernoussi
et C.S. Ahl Loghlam)

Casablanca, le.....03/01/2023.. في الدار البيضاء

PHARMACIE DERB TALIANE
416, Rue Goulmima - Casablanca
Tél: 05 22 27 79 95
ICE: 002804443000082

Mme fatima SAI

60,00 x 6

1° / odia 3 mg

1 cp / j matin

24,10

2° / ipradia lp 500 et 1000

1 cp 1000 midi 1 cp 500 soir

TTT de trois mois

46,00

3° / digestine n°3

1gel x 2 a 3 / j ou si nausée

99,00

4° / ineso 20

1 gel / j 14 j

79,90

5° / kalmagas

1 cp x 2 / j

62,50

6° / urispas

1 cp x 3 / j

Dr. Mostafa SALEM
Médecine Générale
Madinati GH4 Im. 8 N° 04
Tél : 06 67 78 89 85
Permis de Conduire

Dr. Mostafa SALEM
Médecine Générale
Madinati GH4 Im. 8 N° 04
Tél : 06 67 78 89 85
Permis de Conduire

مدينتي - الطابق الأرضي - رقم 4 مجموعة (GH4) - عمارة 8 (قرب مدرسة 11 يناير) - البرنوصي - الدار البيضاء
Madinati - N°4 (R.D.C) - Groupe (GH4) - Imm.8 (à coté de l'école 11 Janvier) - Bernoussi - Casablanca

الهاتف : 06 67 78 89 85 : tél.:

IPRADIA® LP 1000 mg
Boîte de 30 comprimés à libération
prolongée

PPV : 25,10 DH



6 118000 023517

LOT 202714 1
EXP 11 2025
PPV 46.00

46,00



LOT 220425
EXP 02 2025
PPV 62.50

62,50



LOT 211302
EXP 05 2026
PPV 46.00

46,00



LOT 201952
EXP 08 2025
PPV 46.00



LOT: 220020
PER: 02/2025
PPC: 79,90 DH

KALMAGAS®
Transit

LOT 200681 1
EXP 03 2023
PPV 60.00

60,00

LOT 202007 1
EXP 09 2023
PPV 60.00

60,00

LOT 200678 1
EXP 01 2023
PPV 60.00

60,00

LOT 210222 1
EXP 01 2024
PPV 60.00

LOT 210286 1
EXP 02 2024
PPV 60.00

LOT 210286 1
EXP 02 2024
PPV 60.00

LOT 210286 1
EXP 02 2024
PPV 60.00

60,00

ريق الفم

LOT: M0579
PER: 06/2023
PPU: 99,00 DH

Deva

من طرف
دينا للصيدلة
في صيدلي مسؤول



Laboratoire Charles Nicolle
ANALYSES MEDICALES

Dr. FAVARD ENNACHACHIBI Mireille
Pharmacien - Biologiste

DIPLOMÉE DE L'UNIVERSITÉ DE LYON ANCIEN INTERNE DES HÔPITAUX DE PARIS C.E.S. DE BACTÉRIOLOGIE
VIROLOGIE, HÉMATOLOGIE, IMMUNOLOGIE, PARASITOLOGIE, MYCOLOGIE, BIOCHIMIE

FACTURE : 55601

Casablanca, le 03/01/2023

CN 78891

Nom et Prénom : **Madame SAI Fatima**
Référence : **030123 043**

BILAN :

HEMOGLOBINE GLYQUÉE HBA1 C B 100

Prélèvements : 0,00 Dh

MONTANT NET : 134,00 Dhs (Soit 100 B)

Arrêtée la présente facture à la somme de :
Cent trente quatre Dirhams et zéro centime

LABORATOIRE CHARLES NICOLLE
Dr FAVARD ENNACHACHIBI
Rcs Pasteur 21, Place Pasteur
Casablanca
Tél : 0522 49 26 74 / 98 Fax 0522 49 26 7

Laboratoire accrédité selon la norme NM ISO 15189 - Portée AA 02/2019 disponible sur le site : www.mcinet.gov.ma

CNSS : 225 6180 - Patente : 36340350 - R.C. : 281742 - IF : 59301957 - ICE : 001650011000057 - INP : 093001030
R. Pasteur, 21, Place Pasteur Casablanca - Tél.: 0522 49 26 74/98 . Pour toute réclamation : E-mail : labocharlesnicolle@gmail.com
RIB BANCAIRE BMCE AGENCE MOULAY IDRIS 1er Casablanca_011 780 00 00 70 210 00 059 34 32

BILAN BIOLOGIQUE

Axe

Le : 03/07/2023

Nom / Prénom : M^{me} SAZ Fatima

Age :

Sexe : H ☐

F ☒

☒ NFS

☐ Groupage sanguin

☒ Glycémie à jeun

☐ Glycémie post prandiale

☒ HbA1c

☐ Albuminurie

☐ Microalbuminurie

☐ GOT/GPT

☒ Cholestérol Total

☒ HDL-Cholestérol

☒ LDL-Cholestérol

☒ Triglycérides

☐ Acide urique sanguin

☐ T3 -T4

☐ TSH

☐ VS

☐ Ionogramme sanguin

☐ Urée sanguine

☐ Créatinémie

☐ Sérologie

- Toxoplasmose

- Syphilis

- Rubéole

☐ PSA

☐ Autres :

+ vit D3

Triglycérides
Spectrophotométrie (Architect ci4100)

1,62 g/L

0,35 à 1,59

13/12/21

2,17

Cholestérol H.D.L.
Spectrophotométrie (Architect ci4100)

0,58 g/L

0,35 à 0,86

03/08/17

0,40

Rapport Cholestérol total / H.D.L.

4,21

Inf. à 4,90

4,78

Dosage du Cholestérol L.D.L.

1,54 g/L

03/08/17

1,10

Rapport Cholestérol H.D.L./L.D.L.

0,38

0,36

	LDL
	g/l
Prévention primaire	
• sujets sans autre facteur de risque	< 2,20
• sujets ayant un autre facteur de risque	< 1,90
• sujets ayant deux autres facteurs de risque	< 1,60
• sujets ayant plus de deux autres facteurs de risque	< 1,30
Prévention secondaire	
• sujets ayant une maladie coronaire	< 1,30
Prévention secondaire US	
• sujets ayant une maladie coronaire	< 1,00

Ce tableau se réfère aux valeurs énoncées par l'AFSSAPS en 2005.

Vitamines

Valeurs de référence

Antécédents

Vitamine D2/D3

22,5 ng/mL

Déficit : < 20 ng/ml
Carence : 20 - 29 ng/ml
Normale : 30 - 100 ng/ml
Toxicité : > 100 ng/ml

Validé le 05/01/23

Dr. Samira KACIMI
Pharmacien spécialiste
en Biologie Médicale
Institut Pasteur du Maroc





Institut Pasteur
du Maroc

Directeur

Pr A. MAAROUFI

Biologie

Dr A. Bellik

Dr S. Kacimi

Dr J. Nouril

Dr D. Messaoudi

Dr N. Dersi

Dr A. Bennani

Dr S. Bennani

Dr A. Ainahi

Dr H. Mohammadi

Dr S. EZZIKOURI

TANGER

Dr W. Oudaina

Dr O. Mourtada

Anatomie-cytopathologie

Dr A. Oukkadi

Dr K. Moumna

Cytogénétique

Dr S. Nasserddine

DR BENSLIMANE SOFIA

Madame SAI FATIMA

Demande n° 03/01/23-1-0021

20000 CASABLANCA

Date et heure d'enregistrement : 03/01/23 10H02

Date et heure de prélèvement : 03/01/23 10H08

Date de naissance : 23/09/1951

Hors tiers payant -

Demande n° 03/01/23-1-0021 -RAM-

Edité le : lundi 9 janvier 2023

N° CIN/Passeport

Hématologie

Valeurs de référence

Antériorités

✓ Hémogramme

MINDRAY BC-6800

Hématies	4 550 000 /mm ³	3 800 000 à 5 800 000	21/02/19 4 530 000
Hémoglobine	13,9 g/100mL	11,5 à 16,0	13,2
Hématocrite	39,9 %	37,0 à 47,0	40,8
V.G.M.	88 µ ³	80 à 95	90
T.C.M.H.	30,5 piccg	27,0 à 33,0	29,1
C.C.M.H.	35 %	32,0 à 36,0	32
Leucocytes	6 960 /mm ³	4 000 à 10 000	6 830
Polynucléaires neutrophiles62,8 %	4 371 /mm ³	2000 à 7500	4 002
Polynucléaires éosinophiles2,3 %	160 /mm ³	40 à 800	75
Polynucléaires basophiles0,3 %	21 /mm ³	Inf. à 100	14
Lymphocytes30,0 %	2 088 /mm ³	1000 à 4000	2 411
Monocytes4,6 %	320 /mm ³	20 à 1000	328
Plaquettes	141 000 /mm ³	150 000 à 450 000	21/02/19 204 000
V.P.M.	12,5 µ ³	Inf. à 10,0	11,6

Biochimie

Valeurs de référence

Antériorités

Glycémie à jeun	3,18 g/L	0,70 à 1,15	22/08/22 1,46
Spectrophotométrie (Architect ci4100)			
Cholestérol	2,44 g/L	inf. à 2,00	13/12/21 2,39
Spectrophotométrie (Architect ci4100)			

Validé le 05/01/23

Dr. Samira KACIMI
Pharmacien spécialiste
en Biologie Médicale
Institut Pasteur du Maroc

Institut Pasteur du Maroc Centre de Biologie Médicale e-mail: cbm.info@pasteur.ma

1 Place Louis Pasteur 20360 Casablanca ☎+212 522 434 471/72 ☎+212 522 434 477/+212 522 260 957

1 Rue Qortobi - Place Marchan CP 90000 Tanger ☎+212 539 931 111 ☎+212 539 932 299

web: www.pasteur.ma relation clientèle: client@pasteur.ma INPE : 090005786





Laboratoire Charles Nicolle

ANALYSES MEDICALES

Nom: SAI
Dr. FAVARD ENNACHACHIBI Mireille

Barcode: 8030123043

Rack: 0003

Position: 09

N° Echantillon: 00020

Prénom: Fatima

Plateau theo.: 945

Operator:

Analyzer: GX

Flag & Comment:

Date de naissance: 23/09/1951

Date of analysis: 13/10/2012

Paramètre	Valeur %	Temps min.	Area	Total Area
A1A	0.9%	0.25	15.6	1 827
A1B	0.8%	0.35	13.78	
F	0.8%	0.46	14.93	
LA1C+	3.6%	0.57	66.01	
SA1C	9.6%	0.71	138.83	
A0	86.4%	1.05	1 577.83	

$Y=(Ax+B)$

Element	Factor-A	Factor-B
1	1.2133	0.3328

Analyzer: GX
Serial Nb.: 11509901
Soft. Version: 1.24
UIN: Analyzer UIN

Variant method

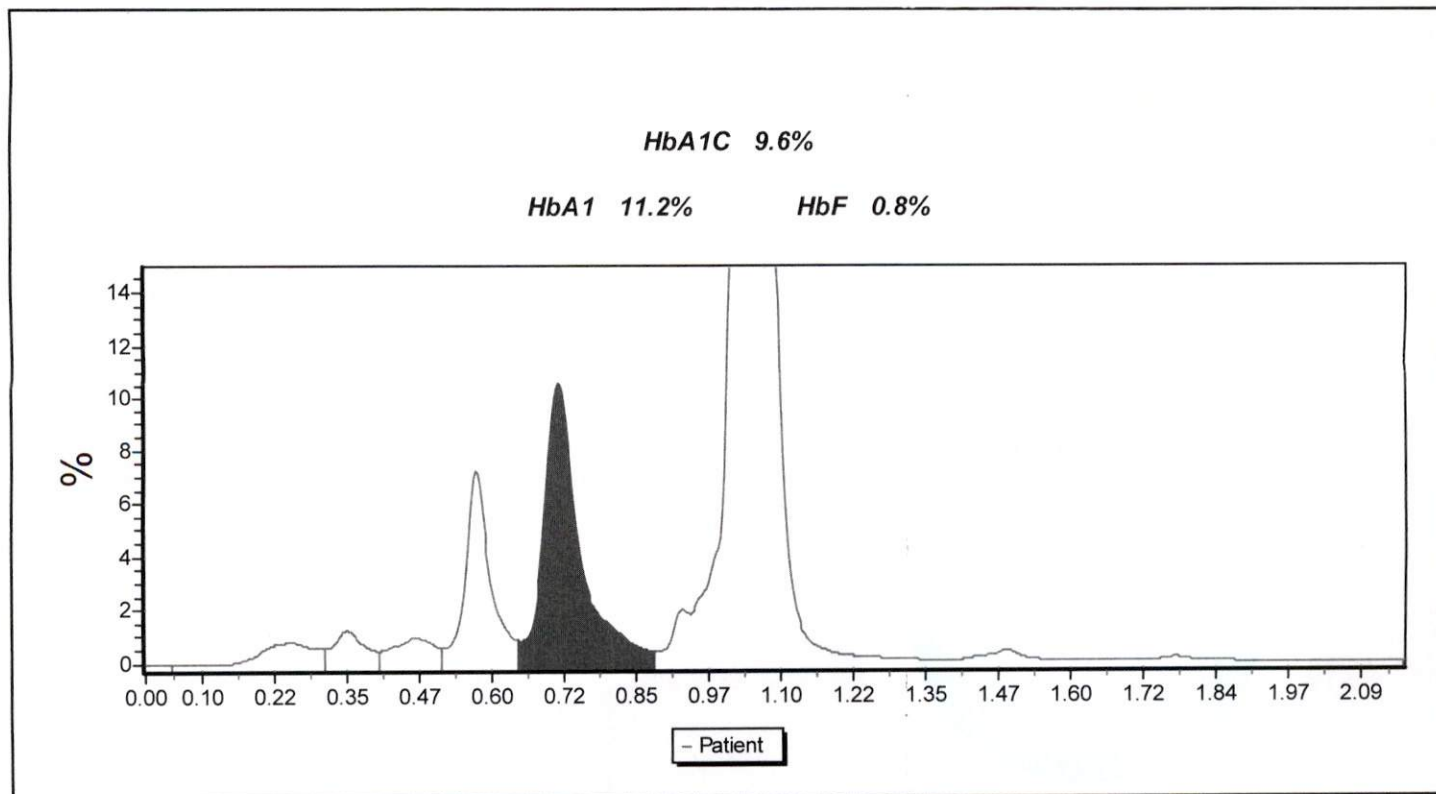

LABORATOIRE CHARLES NICOLLE
Dr. FAVARD ENNACHACHIBI
R. Pasteur 21, Place Pasteur - Casablanca
Tél: 0522 49 26 74 / 98
Fax: 0522 49 26 71

Laboratoire accrédité selon la norme NM ISO 15189 - Portée AA 02/2019 disponible sur le site www.mcdnet.ma

CNSS : 225 6180 - Patente : 36340350 - R.C. : 281742 - IF : 59301957 - ICE : 001650011000057 - INP : 090001030
R. Pasteur, 21, Place Pasteur Casablanca - Tél.: 0522 49 26 74/98. Pour toute réclamation : E-mail : labocharlesnicolle@gmail.com
RIB BANCAIRE BMCE AGENCE MOULAY IDRIS 1er Casablanca_011 780 00 00 70 210 00 059 34 32



Laboratoire Charles Nicolle
ANALYSES MEDICALES

Dr. FAVARD ENNACHACHIBI Mireille
Pharmacien - Biologiste

DIPLOMÉE DE L'UNIVERSITÉ DE LYON ANCIEN INTERNE DES HOPITAUX DE PARIS C.E.S. DE BACTERIOLOGIE
VIROLOGIE, HEMATOLOGIE, IMMUNOLOGIE, PARASITOLOGIE, MYCOLOGIE, BIOCHIMIE

Préleveur: Prélèvement Extérieur
Prélèvement Transmis au Laboratoire
Reçu le 03/01/23 à 12h02
Date de Naissance: 23/09/1951 Sexe: F
Edité le: 03/01/23 16h18
Résultats complets

Mme SAI Fatima

CIN: B399202 RF: 030123043 P.n°

Dr. BENSLIMANE SEFIA

CASABLANCA, le 03/01/2023



BIOCHIMIE

Seuls les examens mentionnés avec le symbole [AC] sont couverts par l'accréditation (portée AA02/2019)

VALEURS DE REFERENCE

ANTECEDENTS

HEMOGLOBINE GLYQUEE [AC] HB A1c : 9.6 * % (4 - 6)
(Technique HPLC TOSOH GX .) éch: sang total EDTA

INTERPRETATION

(Non diabétique : 4.8 à 5.9 %)
(Risque de diabète : 5.7 à 6.4 %)
(Diabétique : > 6.5 %)

Patients diabétiques de type 2 une cible d'HbA1c < 7 % est recommandée - Type 1: entre 7 et 7.5 % (HAS 2013)

COMMENTAIRE

Résultat Validé par Dr. CHOUKRI Kamélia

LABORATOIRE CHARLES NICOLLE
Dr. FAVARD ENNACHACHIBI
RCS Pasteur 21, Place Pasteur - Cas
Tél: 0522 49 26 74 / 98
Fax: 0522 49 26 71