

RECOMMANDATIONS IMPORTANTES A LIRE POUR ACTIVER LES REMBOURSEMENTS ET EVITER LES REJETS

Conditions générales :

- Le cadre réservé à l'adhérent doit être dûment renseigné.
- Le cadre réservé au médecin doit être renseigné par le praticien lui-même notamment la nature de la maladie.
- La validité de la feuille de soins est limitée à 3 mois à compter de la première consultation.
- L'entente préalable est exigée pour toute hospitalisation médicale, chirurgicale, soins dentaires spéciaux, extractions multiples, parodontie orthodontie, prothèses dentaires, prothèses auditives ou orthopédiques ainsi que pour tous les actes effectués en série.
- En cas d'accident, une déclaration précisant les causes et circonstances de l'accident est à joindre à la feuille de soins.

Pharmacie :

- Les vignettes des médicaments doivent être obligatoirement jointes aux ordonnances.
- Pour les médicaments sans vignettes une facture de la pharmacie doit être jointe.

Radiologie et Biologie :

- La facture ainsi qu'une copie des résultats des analyses ou du compte rendu (sous pli confidentiel) doivent être jointes à l'ordonnance médicale pour toute demande de remboursement.
- Un pli confidentiel du médecin prescripteur des analyses ou radios peut être demandé par le médecin conseil de la mutuelle.

Optique :

- L'ordonnance du médecin prescripteur et la facture de l'opticien sont à joindre à la feuille de soins.

Rééducation :

- L'entente préalable renseignée par le médecin prescripteur est exigée avant le début des séances de rééducations.
- Pour le remboursement, la facture et le calendrier des séances effectuées sont à joindre à la feuille de soins.

Dentaire :

- En cas de prothèses ou de traitement canaux, l'accord préalable renseigné sur la feuille de soins est obligatoire avant le début de traitement.
- La facture doit être jointe à la feuille de soins pour toute demande de remboursement.
- La radio-après soins est obligatoire en cas de prothèses ou de traitement canaux.

Maladie et Affection Longue Durée ALD et ALC :

- La déclaration de maladie chronique doit être renseignée par le médecin prescripteur et renouvelée tous les 6 mois.

Adresses Mails utiles

- Réclamation : contact@mupras.com
- Prise en charge : pec@mupras.com
- Adhésion et changement de statut : adhesion@mupras.com

La MUPRAS garantit le respect de la loi n° 09-08 relative à la protection des personnes physiques à l'égard du traitement des données à caractère personnel.

MUPRAS : Centre Allal Ben Abdellah - 6ème Etage Angle Rue Mohamed Fakir et Rue Allal Ben Abdellah - Quartier de l'Horloge
Casablanca 20000 - Tél. : 05 22 20 45 45 (LG) - Fax : 05 22 22 78 18 - www.mupras.com



MUPRAS
Mutuelle de Prévoyance
& d'Actions Sociales
de Royal Air Maroc

Déclaration de Maladie

M23-003830 158006

☒ Maladie ☐ Dentaire ☐ Optique ☐ Autres

Cadre réservé à l'adhérent (e)

Matricule : 02598 Société : RAM
☐ Actif ☒ Pensionné(e) ☐ Autre :
Nom & Prénom : Haggi Baba Fouad
Date de naissance : 01/07/57
Adresse : 28 Rue Volney, Franceville 2 Casa
Tél. : 06 66 73 11 98 Total des frais engagés : 2202,25 Dhs

Cadre réservé au Médecin

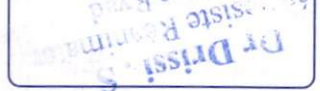
Cachet du médecin : 
Date de consultation : 12/04/23
Nom et prénom du malade : BERRADA BADAOUI NOURHA Age :
Lien de parenté : ☐ Lui-même ☒ Conjoint ☐ Enfant
Nature de la maladie : Pose de chambre
Affection longue durée ou chronique : ☐ ALD ☐ ALC Pathologie :
En cas d'accident préciser les causes et circonstances :
Dans le cas où la maladie aurait un caractère confidentiel, communiquer les renseignements sous pli confidentiel à l'attention du médecin conseil de la Mutuelle.

J'atteste sur l'honneur l'exactitude des renseignements portés sur la présente déclaration. Je déclare avoir pris connaissance de la clause relative à la protection des données personnelles.

Fait à : Casablanca Le : 19 / 4 / 2023
Signature de l'adhérent(e) : 

Autorisation CNDP N° : A-A-215 / 2019

RELEVÉ DES FRAIS ET HONORAIRES

Dates des Actes	Natures des Actes	Nombre et Coefficient	Montant détaillé des Honoraires	Cachet et signature du Médecin attestant le Paiement des Actes
12/4/23	Cs		Gk	

EXECUTION DES ORDONNANCES

Cachet du Pharmacien ou du Fournisseur

Date

Montant de la Facture

12/04/23

303,20

12/04/23

349,00

ANALYSES - RADIOGRAPHIES

Cachet et signature du Médecin Radiologue

Date

Désignation des Coefficients

Montant des Honoraires

12/04/23

800,00 dh

12/04/23

750 DH

AUXILIAIRES MEDICAUX

Cachet et signature du Praticien

Date des Soins

Nombre

AM

PC

1M

IV

Montant détaillé des Honoraires

RELEVÉ DES FRAIS ET HONORAIRES

Le praticien est prié de préciser la dent traitée, l'acte pratiqué en indiquant la nature des soins.

Important :

Veuillez joindre les radiographies en cas de prothèses ou de traitement canalaires, ainsi que le bilan de l'ODF.

SOINS DENTAIRES

Dents Traitées

Nature des Soins

Coefficient

COEFFICIENT DES TRAVAUX

MONTANTS DES SOINS

DEBUT D'EXECUTION

FIN D'EXECUTION

O.D.F PROTHESES DENTAIRES

DETERMINATION DU COEFFICIENT MASTICATOIRE

	H	
25533412	21433552	
00000000	00000000	
D		G
00000000	00000000	
35533411	11433553	
	B	

(Création, remont, adjonction)

Fonctionnel, Thérapeutique, nécessaire à la profession

COEFFICIENT DES TRAVAUX

MONTANTS DES SOINS

DATE DU DEVIS

DATE DE L'EXECUTION

VISA ET CACHET DU PRATICIEN ATTESTANT LE DEVIS

VISA ET CACHET DU PRATICIEN ATTESTANT L'EXECUTION



Unité de radiologie

Radiologie standard
Echographie et Doppler
Mammographie numérisée
Scanner 16 barrettes
Ostéodensitométrie
Ponctions
Biopsies guidées



Nom et prénom: BERRADA BADAOUI NOUZHA

Type d'examen: ECHO DOPPLER V DU COU (TSA)

Date d'examen: 12/04/2023

Casablanca , le 12/04/2023

Patient : **BERRADA BADAOUI NOUZHA**

ECHOGRAPHIE DOPPLER CERVICALE

RESULTAT :

Les veines jugulaires interne ainsi que la veine jugulaire antérieure gauche sont ectasiques, perméables, compressibles sous la sonde, s'allumant au Doppler-couleur.

La portion proximale de la veine sous-clavière gauche accessible échographiquement apparaît également de calibre normal et perméables.

On ne met pas en évidence d'anomalie au niveau de l'axe jugulo-carotidien droit.

Absence d'hématome des parties molles.

Cathéter de la chambre implantable visible au niveau de la portion sous-cutanée et régulier et continu.

Absence d'adénopathie jugulo-carotidienne de taille significative.

Glandes sous maxillaires et lobes superficiels des glandes parotides sans anomalie.

CONCLUSION :

Absence de thrombus jugulaire visible sur cet examen, de même pour la partie accessible de la veine sous clavière gauche.

Docteur
Médecin
Ryad O.
15, Allée du 26 Mars 1963
SAHEL
ogues
Clinic
Casablanca
06 25 26

Merci de votre confiance.
DR.SAHHEL

Ryad Oncologia Clinic

N° 15, Allée du Persée, Bd Anoual, Quartier des
Hôpitaux Extension, Casablanca, Maroc.

Tél. : **+212 522 866 271**

Gsm : **+212 661 996 726**

Fax : **+212 522 862 556**

Email : info@oncologieriyad.com



*Dans un souci de respect environnemental, nos
épreuves radiologiques sont tirées sur papier.*

Document généré par
VisionPRINT®



binarios
Expert en informatique médicale

RYAD ONCOLOGIA CLINIC
04/12/23 01:48:58PM
ADM 10868

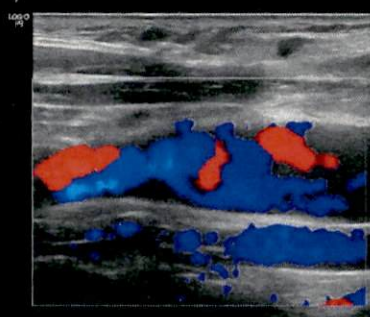

MI 0.6 Tls 0.2

ML6-15

UEV

FR 1

ACPL 102

PR 151

GR 67

D 51

PR 51

GR 261

PR 57

GR 11

PR 14

GR 311

PR 311

GR 311

PR 311

GR 311

PR 311

GR 311

PR 311

GR 311

PR 311

GR 311

PR 311

GR 311

PR 311

GR 311

PR 311

GR 311

PR 311

GR 311

PR 311

GR 311

PR 311

GR 311

PR 311

GR 311

PR 311

GR 311

PR 311

GR 311

PR 311

GR 311

PR 311

GR 311

PR 311

GR 311

PR 311

GR 311

PR 311

GR 311

PR 311

GR 311

PR 311

GR 311

PR 311

GR 311

PR 311

GR 311

PR 311

GR 311

PR 311

GR 311

PR 311

GR 311

PR 311

GR 311

PR 311

GR 311

PR 311

GR 311

PR 311

GR 311

PR 311

GR 311

PR 311

GR 311

PR 311

GR 311

PR 311

GR 311

PR 311

GR 311

PR 311

GR 311

PR 311

GR 311

PR 311

GR 311

PR 311

GR 311

PR 311

RYAD ONCOLOGIA CLINIC
04/12/23 01:48:50PM
ADM 10868

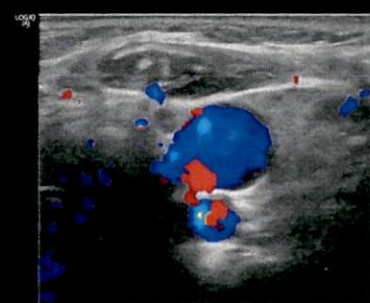

MI 0.6 Tls 0.2

ML6 15

UEV

FR 1

ACPL 102

PR 151

GR 67

D 51

PR 51

GR 261

PR 57

GR 11

PR 14

GR 311

PR 311

GR 311

PR 311

GR 311

PR 311

GR 311

PR 311

GR 311

PR 311

GR 311

PR 311

GR 311

PR 311

GR 311

PR 311

GR 311

PR 311

GR 311

PR 311

GR 311

PR 311

GR 311

PR 311

GR 311

PR 311

GR 311

PR 311

GR 311

PR 311

GR 311

PR 311

GR 311

PR 311

GR 311

PR 311

GR 311

PR 311

GR 311

PR 311

GR 311

PR 311

GR 311

PR 311

GR 311

PR 311

GR 311

PR 311

GR 311

PR 311

GR 311

PR 311

GR 311

PR 311

GR 311

PR 311

GR 311

PR 311

GR 311

PR 311

GR 311

PR 311

GR 311

PR 311

GR 311

PR 311

GR 311

PR 311

GR 311

PR 311

GR 311

PR 311

GR 311

PR 311

GR 311

PR 311

GR 311

PR 311

GR 311

PR 311

RYAD ONCOLOGIA CLINIC
04/12/23 01:50:01PM
ADM 10868

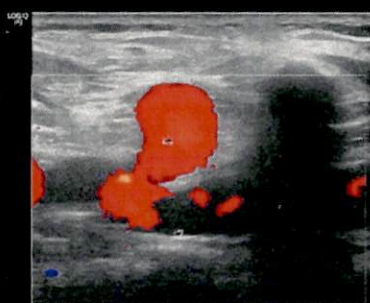

MI 0.6 Tls 0.2

ML6-15

UEV

FR 1

ACPL 102

PR 151

GR 67

D 51

PR 51

GR 261

PR 57

GR 11

PR 14

GR 311

PR 311

GR 311

PR 311

GR 311

PR 311

GR 311

PR 311

GR 311

PR 311

GR 311

PR 311

GR 311

PR 311

GR 311

PR 311

GR 311

PR 311

GR 311

PR 311

GR 311

PR 311

GR 311

PR 311

GR 311

PR 311

GR 311

PR 311

GR 311

PR 311

GR 311

PR 311

GR 311

PR 311

GR 311

PR 311

GR 311

PR 311

GR 311

PR 311

GR 311

PR 311

GR 311

PR 311

GR 311

PR 311

GR 311

PR 311

GR 311

PR 311

RYAD ONCOLOGIA CLINIC
04/12/23 01:50:25PM
ADM 10868

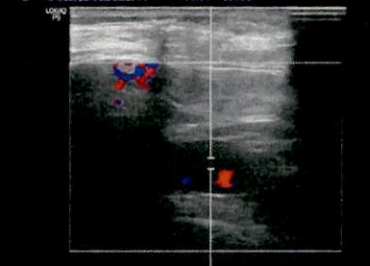

MI 0.6 Tls 0.1

ML6 15

UEV

FR 1

ACPL 102

PR 151

GR 67

D 51

PR 51

GR 261

PR 57

GR 11

PR 14

GR 311

PR 311

GR 311

PR 311

GR 311

PR 311

GR 311

PR 311

GR 311

PR 311

GR 311

PR 311

GR 311

PR 311

GR 311

PR 311

GR 311

PR 311

GR 311



Le 12/04/2023

M BERRADA BADAoui

Nourzha

- 1° NFS + Pp
- 2° TP - TCA R
- 3° Urée, Créat,
- 4° B. hépatique

LABORATOIRE 2 MARS
Dr. M. L. BENCHERKROUN
Spécialiste en Biologie Médicale
107, Av. 2 Mars, Casablanca Tél: 06 62 95 15 06 Fax: 06 62 95 15 04

Dr Drissi . S
Anesthésiste Réanimateur
Clinique Ryad
INP: 06 62 51 71

DR. BENCHEKROUN MHAMMED LOUTFI

Ancien Docteur Biologiste au CHU Ibn Rochd - Casablanca

Hématologie - Bactériologie - Virologie - Biochimie

Parasitologie - Mycologie - Hormonologie - Biologie de la Reproduction

Prélèvement du : 12/04/2023 16:04

Mme BERRADA BADAoui Nouzha

Edition du : 13/04/2023

Dossier N° : 120423-034

Date de Naissance : 06/08/1953

Demandé par Dr : DRISSI.S

Page : 1 / 3



HEMATOLOGIE

NUMERATION FORMULE SANGUINE AVEC PLAQUETTES

Tech Mindray BC-5380-

		Valeurs Usuelles	Antériorité
HEMATIES	: 2,51 M/mm ³	(4 - 5,3)	
Hémoglobine	: 8,5 g/dL	(11,5 - 18)	
Hématocrite	: 26,6 %	(37 - 46)	
VGM	: 106 fL	(80 - 95)	
TCMH	: 34 pg	(27 - 33)	
CCMH	: 32 g/dL	(32 - 36)	
LEUCOCYTES	: 6 670 /mm ³	(4000 - 10000)	

FORMULE LEUCOCYTAIRE

Polynucléaires Neutrophiles	: 60 % Soit 4002/mm ³	(2000 - 7500)
Lymphocytes	: 29 % Soit 1934/mm ³	(1500 - 4000)
Monocytes	: 8 % Soit 534/mm ³	(40 - 1200)
Polynucléaires Eosinophiles	: 3 % Soit 200/mm ³	(Inférieur à 400)
Polynucléaires Basophiles	: 0 % Soit 0/mm ³	(Inférieur à 100)

PLAQUETTES	: 269 000 /mm ³	(150000 - 450000)
-------------------	----------------------------	-------------------

LABORATOIRE 2 MARS
d'Analyses Médicales
Dr. M.L BENCHEKROUN
Spécialiste en Biologie Médicale
102, Av 2 Mars Casa Tél: 0522 865 054 Fax: 0522 864 844

Horaires d'ouverture : Toute la semaine 7j/7 de 7h30 à 19h30 - (Prélèvement à domicile)

102, Av 2 Mars Quartier des Hôpitaux (en face de KFC) Casablanca - Tél: +212 522 865 054 / +212 522 864 844
Urgences et RDV : +212 771 090 961 / +212 663 333 570 - Email : laboanalyses2mars@gmail.com - SiteWeb : www.laboratoire2mars.ma
IF : 26070433 - CNSS : 1088383 - TP : 36339707- INPE : 093062271 - ICE : 002117477000018

DR. BENCHEKROUN MHAMMED LOUTFI

Ancien Docteur Biologiste au CHU Ibn Rochd -Casablanca

Hématologie - Bactériologie - Virologie - Biochimie

Parasitologie - Mycologie - Hormonologie - Biologie de la Reproduction

Prélèvement du: 12/04/2023 16:04

Edition du: 13/04/2023

Mme BERRADA BADAOUI Nouzha

Dossier N° : 120423-034

Date de Naissance : 06/08/1953

Demandé par Dr : DRISSI.S

Page : 2/3



HEMOSTASE

Valeurs Usuelles

Antériorité

TAUX DE PROTHROMBINE

Temps de Quick (TQ) Témoin : 12,00 sec.

Temps de Quick (TQ) Malade : 12,00 sec.

TAUX DE PROTHROMBINE : 100 %

(70 - 100)

99 (05/10/20)

Temps de Céphaline Kaolin

TCA du Témoin : 28,00 sec

TCA du Malade : 25,80 sec +/- 5

27,00 (05/10/20)

Rapport malade/témoin : 0,92

-chez l'adulte (M/T) < ou = 1.20

-chez l'enfant (M/T) < ou = 1.30

BIOCHIMIE

Valeurs Usuelles

Antériorité

Urée : 0,40 g/L
(technique enzymatique à l'uréase UV) 6,67 mmol/L

(0,15 - 0,5)
(2,5 - 7,5)

0,40 (05/10/20)

CREATININE : 7,84 mg/l
(tech. enzymatique colorimétrique) 71,27 μmol/l

(6 - 12)
(53,09 - 97,35)

8,30 (05/10/20)

ASAT (Aspartate Aminotransférase) : 20 UI/L
(Techn.cinétique IFCC)

(Inférieur à 40)

ALAT (Alanine Aminotransférase) : 11 UI/L
(Techn.cinétique IFCC)

(Inférieur à 45)

GGT (Gamma-Glutamyl Transférase) : 13 UI/L
(techn.cinétique IFCC)

(Inférieur à 55)

Horaires d'ouverture : Toute la semaine 7j/7 de 7h30 à 19h30 - (Prélèvement à domicile)

102, Av 2 Mars Quartier des Hôpitaux (en face de KFC) Casablanca - Tél: +212 522 865 054 / +212 522 864 844

Urgences et RDV : +212 771 090 961 / +212 663 333 570 - Email : laboanalyses2mars@gmail.com - SiteWeb : www.laboratoire2mars.ma

IF : 26070433 - CNSS : 1088383 - TP : 36339707- INPE : 093062271 - ICE : 002117477000018

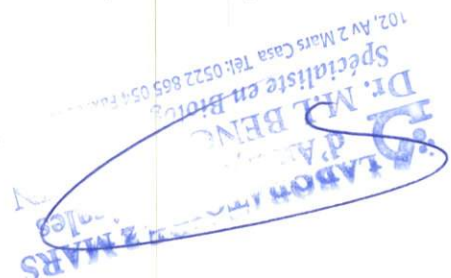

DR. BENCHEKROUN MHAMMED LOUTFI

Ancien Docteur Biologiste au CHU Ibn Rochd -Casablanca

Hématologie - Bactériologie - Virologie - Biochimie

Parasitologie - Mycologie - Hormonologie - Biologie de la Reproduction

Prélèvement du: 12/04/2023 16:04

Edition du: 13/04/2023

Mme BERRADA BADAOUI Nouzha

Dossier N°: 120423-034

Date de Naissance: 06/08/1953

Demandé par Dr: DRISSI.S

Page: 3/3



BIOCHIMIE

Valeurs Usuelles

Antériorité

Phosphatase Alcaline (PAL)

: 69,00 UI/L

(Tech.cinétique DGKC (IFCC))

Homme 1 à 12 ans <500 UI/L

Homme 12 à 15 ans <750 UI/L

Homme >25 ans 40 à 150 UI/L

Femme 1 à 12 ans <500 UI/L

Femme > 15 ans 40 à 150 UI/L

BILIRUBINES

Bilirubine Totale

: 4,88 mg/L (3 - 12)

(IFCC)

8 µmol/L (5 - 20)

Bilirubine Directe (Conjugée) : :

1,09 mg/L (1 - 3)

(IFCC)

2 µmol/L (2 - 5)

Bilirubine Indirecte (Libre) :

3,79 mg/L (2 - 7)

6 µmol/L (3 - 12)

LABORATOIRE 2 MARS
Spécialiste en Biologie Médicale
DR. M.T. BENCHEKROUN
102, Av 2 Mars Casablanca Tél: 0522 865 054 Fax: 0522 864 844

Horaires d'ouverture : Toute la semaine 7j/7 de 7h30 à 19h30 - (Prélèvement à domicile)

102, Av 2 Mars Quartier des Hôpitaux (en face de KFC) Casablanca - Tél: +212 522 865 054 / +212 522 864 844

Urgences et RDV : +212 771 090 961 / +212 663 333 570 - Email : laboanalyses2mars@gmail.com - SiteWeb : www.laboratoire2mars.ma

IF : 26070433 - CNSS : 1088383 - TP : 36339707- INPE : 093062271 - ICE : 002117477000018

LABORATOIRE 2 MARS D'ANALYSES MEDICALES

Dr. BENCHEKROUN MHAMMED LOUTFI

Spécialiste en biologie médicale

102, Av 2 Mars quartier des Hôpitaux (en face de KFC)

Tél : 0522 865 054 - Fax: 0522 864 844 - E-mail: laboanalyses2mars@gmail.com

TP : 36339707 - ICE : 002 117477000018 - INPE : 093062271 - IF : 26070433 - CNSS : 1088383

RIB:021780000019002708996357

Facture

CASABLANCA , le 13/04/2023

N° facture : 23-03004

Edité le : 13/04/2023

Patient : Mme BERRADA BADAoui Nouzha

Date prélèvement 12/04/2023 16:04

Analyses	Nombre B	Montant
NFS+PLQ	80	107,20
TAUX DE PROTHROMBINE	40	53,60
TEMPS DE CEPHALINE KAOLIN	40	53,60
Urée	30	40,20
CREATININE	30	40,20
ASAT (Aspartate Aminotransférase)	50	67,00
ALAT (Alanine Aminotransférase)	50	67,00
GGT (Gamma-Glutamyl Transférase)	50	67,00
Phosphatases Alcalines	50	67,00
BILIRUBINES	70	93,80
Déplacement		100,00
Total B	490	656,60
APB	1,0	0,00
Total		750,00

Arrêtée la présente facture à la somme de : Sept cent cinquante dirhams***





le 12/04/23

Pr. A. Acharki

Onco-Radiothérapeute

Mme. Beura du Ba daoui Nogher

Dr. O. Alami

Onco-Radiothérapeute

Dr. H. El Boussairi

Onco-Radiothérapeute

Echo Supplémentaire du cou

Pr. A. Benider

Onco-Radiothérapeute
TPA: Mardi AM / Vendredi AM

Pr. S. Sahraoui

Onco-Radiothérapeute
TPA: Lundi AM / Jeudi AM

Pr. N. Tawfiq

Onco-Radiothérapeute
TPA: Lundi AM / Mercredi AM

El - 69 ans. Diabétique depuis
Mau sans ADD, suivie pour

Pr. N. Benchakroun

Onco-Radiothérapeute
TPA: Mardi AM / Jeudi AM

neoplasie palmarone, qu'on

Pr. Z. Bouchbika

Onco-Radiothérapeute
TPA: Lundi AM / Jeudi AM

du thyrus au au moment de
la pose de PAC

Dr. S. Mouafik

Onco-Radiothérapeute

Dr. C. Lahmamssi

Onco-Radiothérapeute

Dr. A. Iraqi

Onco-Radiothérapeute

Docteur Zineb SAHEL
Médecin Endocrinologue
Riyad Oncologia Clinic
15, Allée du Persée, Bd Anoual - Quartier des Hôpitaux Extension - Casablanca
Tél: 05 22 86 25 56

RYAD ONCOLOGIA CLINIC
Sce Radiologie
15, Allée du Persée
Quartier des Hôpitaux Extension Casablanca
Tél: 05 22 86 25 56



F A C T U R E

N° : 5452 / 2023 du 12/04/2023

Nom patient **BERRADA BADAoui Nouzha***
PAYANT

Entrée 12/04/2023

Sortie 12/04/2023

Désignation des prestations	Nombre	Lettre Clé	Prix Unitaire	Montant
ECHO DOPPLER V DU COU (TSA)	1,00		800,00	800,00
			Sous-Total	800,00
Total Clinique				800,00

Arrêtée la présente facture à la somme de :	
HUIT CENTS DIRHAMS	Total 800,00

Compte bancaire : 007 780 0003518000000410 61 AWB

RYAD ONCOLOGIA CLINIC
Sce Radiologie
15, Allée du Persée
Q. des Hôpitaux Extension Casablanca
Tél: 0522 86 62 71

Professeur A.ACHARKI
Onco-Radiothérapeute

Docteur H. EL BOUSSAIRI
Onco-Radiothérapeute

Docteur O. ALAMI
Onco-Radiothérapeute

SCP au Capital de 2.000.000 Dhs
N° 15 Allée du Persée, Bd Anoual - Quartier des Hôpitaux Extension - Casablanca
Tél. : 05 22 86 27 00(LG) / 86 25 31 - Fax : 05 22 86 25 56 -www.oncologieriad.com
GSM : 0661 99 67 26 - 06 62 26 66 66 - 06 62 79 02 26
I.C.E. : 001741149000027 - T.P. : 37990430 - I.F. : 40229787 - C.N.S.S : 8587919

N°15 Rue Allée du Persée / Tél: 0522862700 (LG) / GSM:06619967 / Fax: 0522862556
TP: 37990430 / IF: 40229787 / CNSS: 8587919/ ICE: 001741149000027



LE 12/04/2023

Mr / Mme berrada badaoui nouzha

168.20

○ AUGMENTIN 1 G PENDANT 5JR

■ 1ST * 2/J

14.00

DOLIPRANE 1 G

■ 1CP*2/J

22.00

TEGADERM FILM

Grand format

99.00

OEDES CP

1 CP/J

303.20

PPV: 168,20 DH
LOT: 650910
PER: 11/24

AUGMENTIN 1 g/125 mg ○
16 sachets



Doliprane[®] 1000 mg ○
Paracétamol
10 Comprimés sécables

PPV: 14DH00
PER: 02/26
LOT: M545

OEDES 20mg ○
28 gélules



LOT 211485
EXP 04/2024
PPV 99.00D

Ryad
Oncologia Clinic



مصحة
الرياض للأنكولوجيا

Le 13/04/2023

M BERRADA BADAOUI NOURHA

10 Lavenox mg 0,4 f

34900  sc
ph 1 se



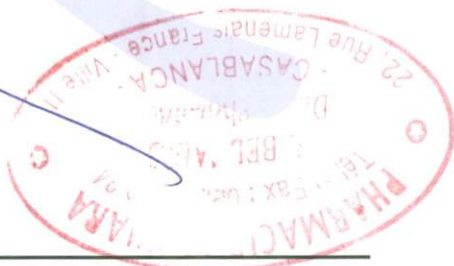

Lot/Batch : 2L562C
Fab./Man. : 0822
Pér./Exp. : 0725

sanofi-aventis Maroc

Route de Rabat - R.P.1-

Ain Sebâa 20250 - Casablanca

LOVENOX 4000UI ANTI-XA/0,4ML SER B6

P.P.V. : 349DH00



6 118001 080465