

RECOMMANDATIONS IMPORTANTES A LIRE POUR ACTIVER LES REMBOURSEMENTS ET EVITER LES REJETS

Conditions générales :

- Le cadre réservé à l'adhérent doit être dûment renseigné.
- Le cadre réservé au médecin doit être renseigné par le praticien lui-même notamment la nature de la maladie.
- La validité de la feuille de soins est limitée à 3 mois à compter de la première consultation.
- L'entente préalable est exigée pour toute hospitalisation médicale, chirurgicale, soins dentaires spéciaux, extractions multiples, parodontie orthodontie, prothèses dentaires, prothèses auditives ou orthopédiques ainsi que pour tous les actes effectués en série.
- En cas d'accident, une déclaration précisant les causes et circonstances de l'accident est à joindre à la feuille de soins.

Pharmacie :

- Les vignettes des médicaments doivent être obligatoirement jointes aux ordonnances.
- Pour les médicaments sans vignettes une facture de la pharmacie doit être jointe.

Radiologie et Biologie :

- La facture ainsi qu'une copie des résultats des analyses ou du compte rendu (sous pli confidentiel) doivent être jointes à l'ordonnance médicale pour toute demande de remboursement.
- Un pli confidentiel du médecin prescripteur des analyses ou radios peut être demandé par le médecin conseil de la mutuelle.

Optique :

- L'ordonnance du médecin prescripteur et la facture de l'opticien sont à joindre à la feuille de soins.

Rééducation :

- L'entente préalable renseignée par le médecin prescripteur est exigée avant le début des séances de rééducations.
- Pour le remboursement, la facture et le calendrier des séances effectuées sont à joindre à la feuille de soins.

Dentaire :

- En cas de prothèses ou de traitement canaux, l'accord préalable renseigné sur la feuille de soins est obligatoire avant le début de traitement.
- La facture doit être jointe à la feuille de soins pour toute demande de remboursement.
- La radio-après soins est obligatoire en cas de prothèses ou de traitement canaux.

Maladie et Affection Longue Durée ALD et ALC :

- La déclaration de maladie chronique doit être renseignée par le médecin prescripteur et renouvelée tous les 6 mois.

Adresses Mails utiles

- Réclamation : contact@mupras.com
- Prise en charge : pec@mupras.com
- Adhésion et changement de statut : adhesion@mupras.com

La MUPRAS garantit le respect de la loi n° 09-08 relative à la protection des personnes physiques à l'égard du traitement des données à caractère personnel.

MUPRAS : Centre Allal Ben Abdellah - 6ème Etage Angle Rue Mohamed Fakir et Rue Allal Ben Abdellah - Quartier de l'Horloge Casablanca 20000 - Tél. : 05 22 20 45 45 (LG) - Fax : 05 22 22 78 18 - www.mupras.com



MUPRAS
Mutuelle de Prévoyance
& d'Actions Sociales
de Royal Air Maroc

Déclaration de Maladie

N° W19-421379

157949

☒ Maladie

☐ Dentaire

☐ Optique

☐ Autres

Cadre réservé à l'adhérent (e)

Matricule :

Société :

☐ Actif

☒ Pensionné(e)

☐ Autre :

Nom & Prénom :

Date de naissance :

Adresse :

Tél. :

Total des frais engagés :

Dhs

Cadre réservé au Médecin

Cachet du médecin :

Date de consultation :

Nom et prénom du malade :

Age :

Lien de parenté :

☐ Lui-même

☐ Conjoint

☐ Enfant

Nature de la maladie :

En cas d'accident préciser les causes et circonstances :

Dans le cas où la maladie aurait un caractère confidentiel, communiquer les renseignements sous pli confidentiel à l'attention du médecin conseil de la Mutuelle

J'atteste sur l'honneur l'exactitude des renseignements portés sur la présente déclaration. Je déclare avoir pris connaissance de la clause relative à la protection des données personnelles.

Fait à :

Le :

Signature de l'adhérent(e) :

VOLET ADHERENT

Docteur BENCHEKROUN DRISS
DE LA FA

Sanofi-aventis Maroc
Route de Rabat - R.P.1,
Ain sebaâ Casablanca
Plavix 75 mg, cp pel b 28
P.P.V. : 316,00 DH

Maladi 6 118001 081257

Vaisseaux

Sanofi-aventis Maroc
Route de Rabat - R.P.1,
Ain sebaâ Casablanca
Plavix 75 mg, cp pel b 28
P.P.V. : 316,00 DH

6 118001 081257

611800103056 9
EXFORGE
5mg/160mg
28 comprimés pelliculés
PPV : 224,00 DH

611800103056 9
EXFORGE
5mg/160mg
28 comprimés pelliculés
PPV : 224,00 DH

611800103056 9
EXFORGE
5mg/160mg
28 comprimés pelliculés
PPV : 224,00 DH

(3 x 516,00)
948,00
(3 x 277,70)
83,10
(5 x 103,40)
620,40
(2 x 224,00)
448,00
(3 x 50,70)
152,10

T = 2251,60

EXP: 09 2025 P.P.V. 103,40
LOT N°: 103 40
GP 9 2 5 6

EXP: 09 2025 P.P.V. 103,40
LOT N°: 103 40
GP 9 2 5 6

EXP: 09 2025 P.P.V. 103,40
LOT N°: 103 40
GP 9 2 5 6

EXP: 09 2025 P.P.V. 103,40
LOT N°: 103 40
GP 9 2 5 6

EXP: 09 2025 P.P.V. 103,40
LOT N°: 103 40
GP 9 2 5 6

Cardiaspirine 100 mg/30cps
Acide acétylsalicylique
P.P.V. : 27,70 DH
Bayer S.A.

6 118001 090280

EXP: 09 2025 P.P.V. 103,40
LOT N°: 103 40
GP 9 2 5 6

Plavix 75 141/4

Cardiasperine (100) 191,15

Taloz 40 191,15 ou (LD-Nov 40)

Exforge (5/160) 191,15

Cardenvel 2,5 191,15

brut de 3 ans

HARMACIE L'ORCHIDEE
Angle Boulevard Ghandi &
Route d'Azemmour
Casablanca

05.22.23.22.67
Email: benchekroundriiss@hotmail.ma

6 118001 100859

Cardensiel® 2,5 mg
Comprimés pelliculés sécables B/30
PPV: 50,70 DHS

Cardensiel® 2,5 mg
Comprimés pelliculés sécables B/30
PPV: 50,70 DHS

Cardensiel® 2,5 mg
Comprimés pelliculés sécables B/30
PPV: 50,70 DHS

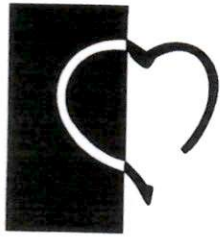

EXPLORATIONS CARDIO-VASCULAIRES

Dr. Driss BENCHEKROUN

CARDIOLOGUE

*Diplômé de la Faculté de Médecine de Toulouse
Certificat d'Etudes Spéciales de Cardiologie*

- ☐ Echo-Doppler Cardiaque Couleur
- ☐ Holter Tensionnel de 24 Heures
- ☐ Holter Rythmique de 24 Heures
- ☐ Epreuve d'Effort
- ☒ Echo-Doppler des Troncs Supra Aortiques

DOCTEUR Driss BENCEHEKROUN
CARDIOLOGUE
Résidence Ben Omar
Rue Ibn Nafiss Immeuble B
Maârif – Casablanca
Tél. : 022. 25.06.06 / 022. 22.23.67

Casablanca, le 03/04/2023

Mr TAHIRI JOUTEY Abderrafih

ECHO-DOPPLER DES TRONCS SUPRA **AORTIQUES**

Les deux artères carotides primitives présentent des spectres normaux avec surcharge athéromateuse pariétale diffuse - Epaisseur intima média augmentée
Petite plaque athéromateuse mesurant (15.6 / 3.2 mm) sur le versant postérieur de la carotide primitive gauche
Surcharge bulbaire bilatérale calcifiée prédominant à gauche sous forme de plaques mesurant (13.4 / 2.5 mm) sur le versant antérieur et (8.1 / 2.3 mm) sur le versant postérieur, non sténosante
Les carotides internes sont libres. Leurs flux sont normaux
Les carotides externes sont perméables.
Les artères vertébrales ne présentent aucun signe de sténose, notamment ostiale.

CONCLUSION :

- Surcharge athéromateuse bulbaire bilatérale calcifiée modérée prédominant à gauche non sténosante
- Carotides primitives : Intima média augmentée.

NB : examen comparable /22.4.2022

D. D. BENCEHEKROUN
Dr BENCEHEKROUN DRISS
Cardiologue
Rue Ben Omar - Résidence Ben Omar
Maârif - Casablanca - Tél. : 022.25.06.06 / 022.22.23.67
INPE N° : 091021618

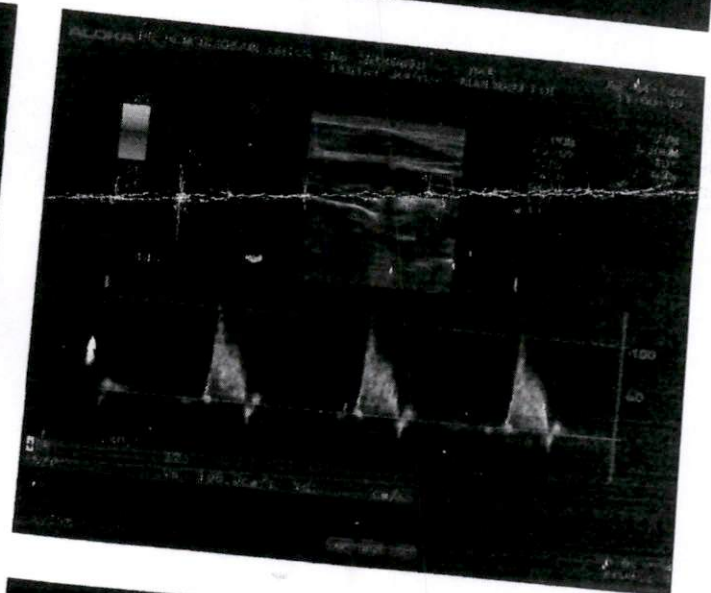
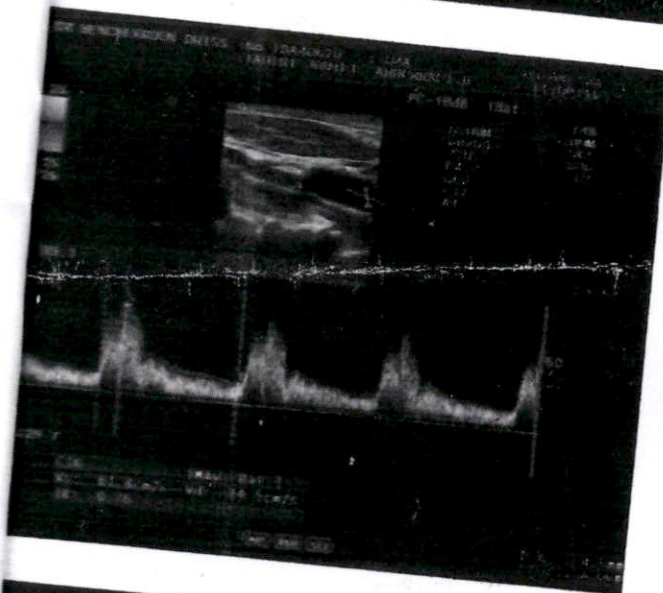
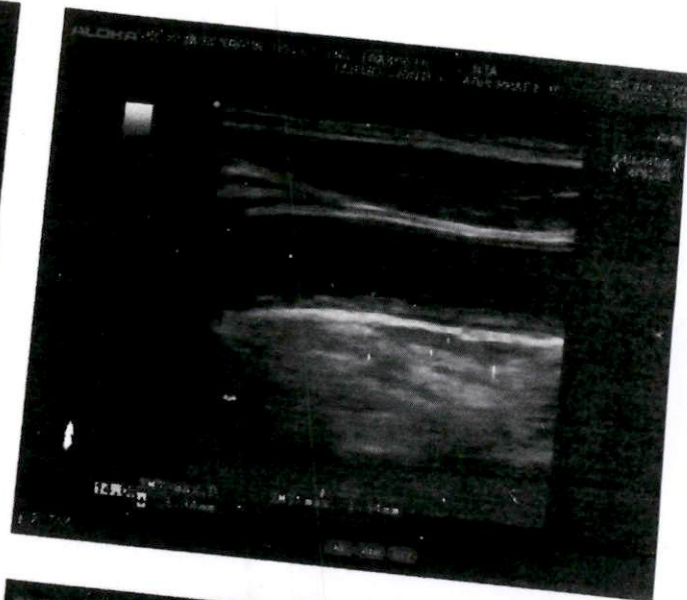
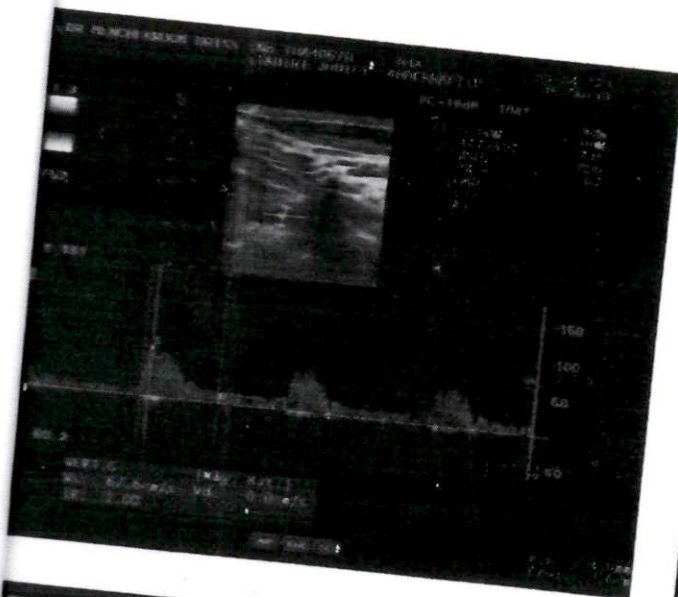

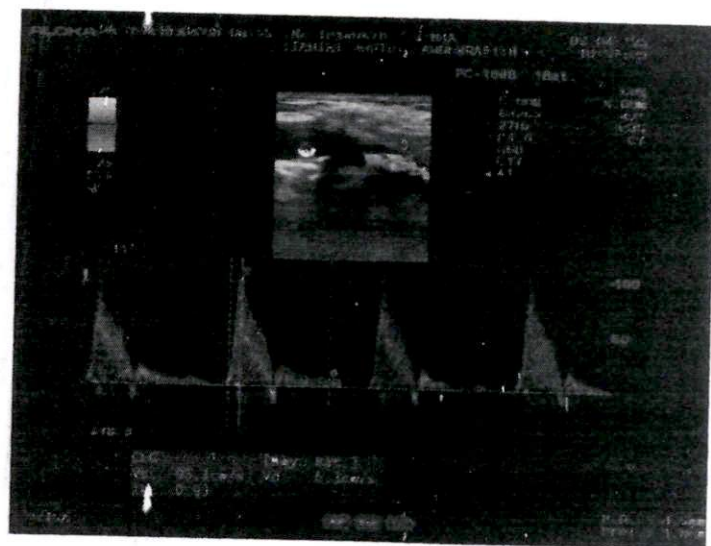
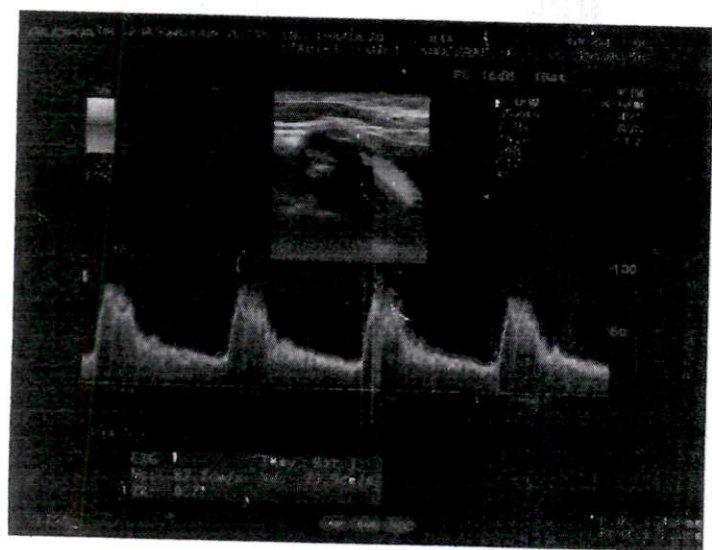
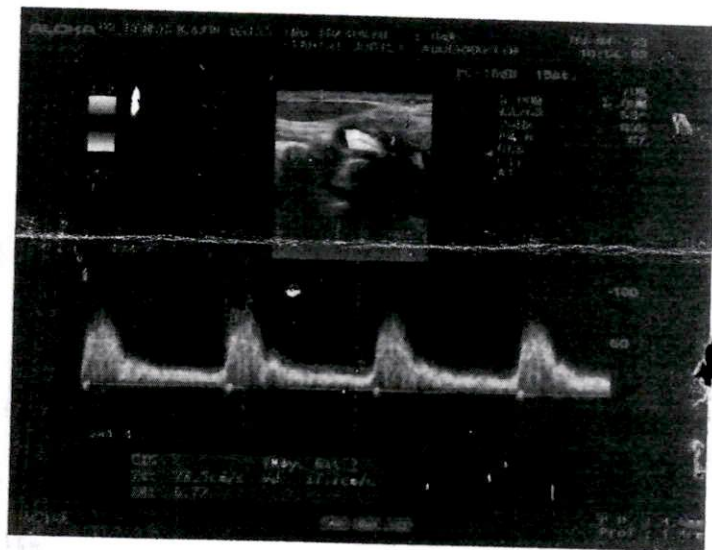
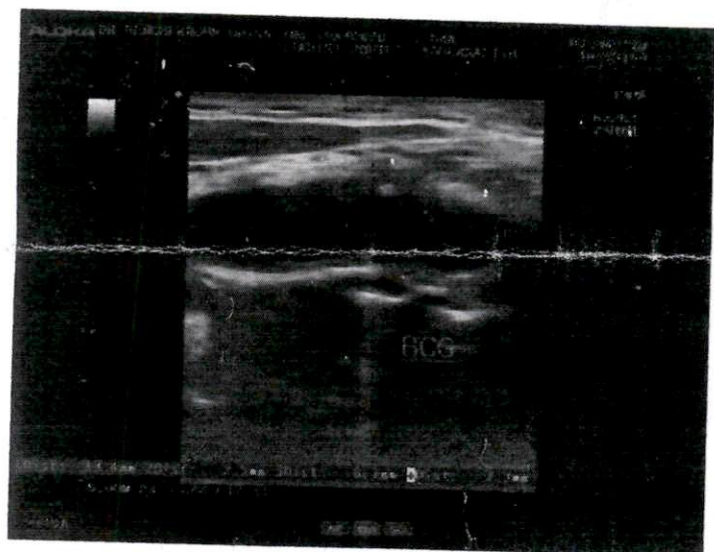
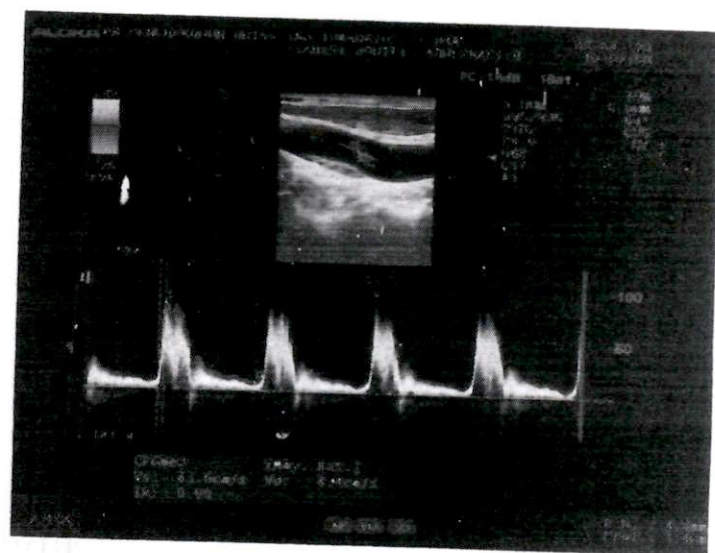
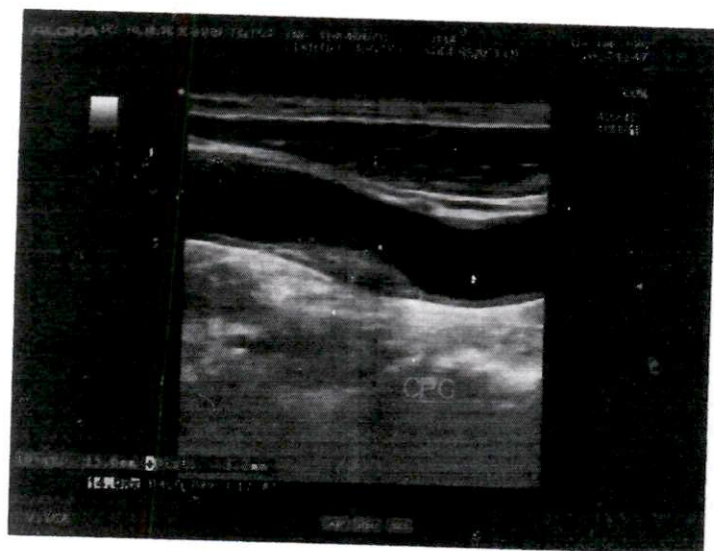

3.2s HR=66
10mm/mV 25mm/s



1/ 1/ 1 0:00 3.2s HR=67
35/50Hz 10mm/mV 25mm/s



CABINET DE CARDIOLOGIE

Docteur BENCHEKROUN Driss

Résidence Benomar - Rue Ibn Nafiss - Immeuble "B"
Mâarif - Casablanca - Tél. : 05 22.25.06.06 / 05 22.23.22.67 - Fax : 05 22.23.22.67

ELECTROCARDIOGRAMME

de M

TAHIRI JOUTEI
ABDERRAFIH
03/04/2023

1/ 1 0:00 3.2s HR=68
10mm/mV 25mm/s

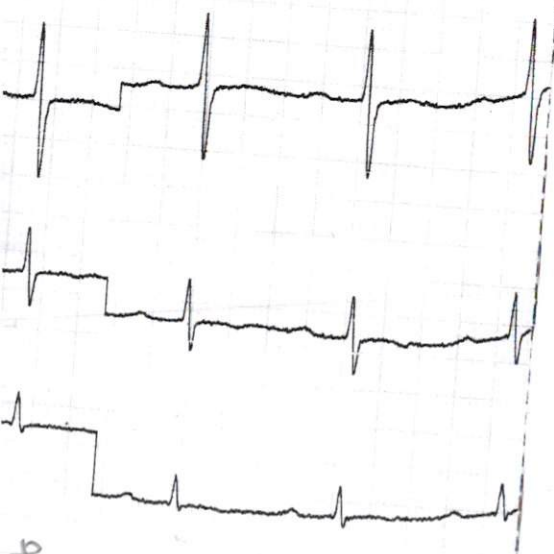

1/ 1/ 1 0:00 3.2s HR=68
35/50Hz 10mm/mV 25mm/s

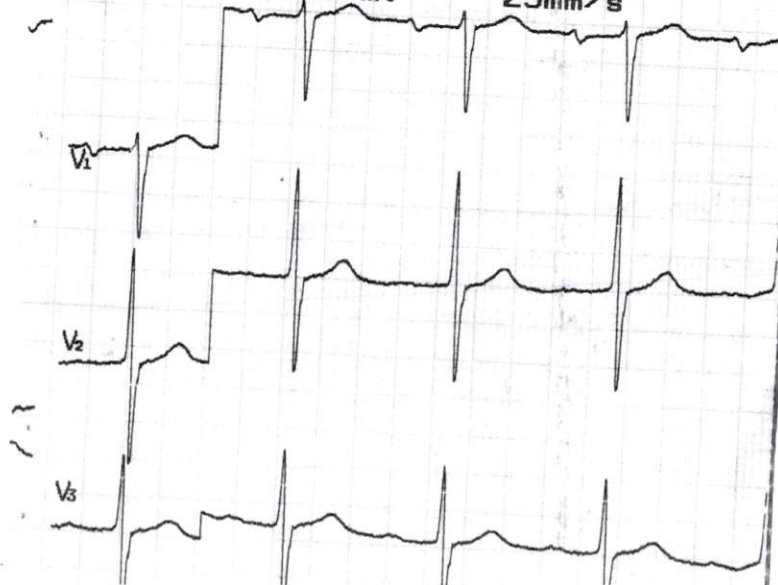



CABINET DE CARDIOLOGIE
Dr Driss BENCHEKROUN
Diplômé de la Faculté de Médecine de Toulouse

Casablanca, le 03/04/2023

Mr TAHIRI JOUTEI Abderrafih

NOTE D'HONORAIRE

- | | |
|--|-------------|
| - Consultation + ECG | 300.00 DH |
| - Echo-doppler des Troncs Supra Aortiques..... | 1.000.00 DH |

TOTAL	1.300.00 DH
-------	-------------

Arrêtée la présente facture à la somme de :

MILLE TROIS CENT DIRHAMS

Dr. D. BENCHEKROUN

Dr BENCHEKROUN DRISS
Cardiologue
RÉS. BEN OMAR - RUE IBN NAFISS - MAËRIF
MARRAKESH - CASABLANCA - Tél : 05 22 25 06 06 / 05 22 23 22 67
INPE N° : 091021618