

RECOMMANDATIONS IMPORTANTES A LIRE POUR ACTIVER LES REMBOURSEMENTS ET EVITER LES REJETS

Conditions générales :

- Le cadre réservé à l'adhérent doit être dûment renseigné.
- Le cadre réservé au médecin doit être renseigné par le praticien lui-même notamment la nature de la maladie.
- La validité de la feuille de soins est limitée à 3 mois à compter de la première consultation.
- L'entente préalable est exigée pour toute hospitalisation médicale, chirurgicale, soins dentaires spéciaux, extractions multiples, parodontie orthodontie, prothèses dentaires, prothèses auditives ou orthopédiques ainsi que pour tous les actes effectués en série.
- En cas d'accident, une déclaration précisant les causes et circonstances de l'accident est à joindre à la feuille de soins.

Pharmacie :

- Les vignettes des médicaments doivent être obligatoirement jointes aux ordonnances.
- Pour les médicaments sans vignettes une facture de la pharmacie doit être jointe.

Radiologie et Biologie :

- La facture ainsi qu'une copie des résultats des analyses ou du compte rendu (sous pli confidentiel) doivent être jointes à l'ordonnance médicale pour toute demande de remboursement.
- Un pli confidentiel du médecin prescripteur des analyses ou radios peut être demandé par le médecin conseil de la mutuelle.

Optique :

- L'ordonnance du médecin prescripteur et la facture de l'opticien sont à joindre à la feuille de soins.

Rééducation :

- L'entente préalable renseignée par le médecin prescripteur est exigée avant le début des séances de rééducations.
- Pour le remboursement, la facture et le calendrier des séances effectuées sont à joindre à la feuille de soins.

Dentaire :

- En cas de prothèses ou de traitement canaux, l'accord préalable renseigné sur la feuille de soins est obligatoire avant le début de traitement.
- La facture doit être jointe à la feuille de soins pour toute demande de remboursement.
- La radio-après soins est obligatoire en cas de prothèses ou de traitement canaux.

Maladie et Affection Longue Durée ALD et ALC :

- La déclaration de maladie chronique doit être renseignée par le médecin prescripteur et renouvelée tous les 6 mois.



MUPRAS
Mutuelle de Prévoyance
& d'Actions Sociales
de Royal Air Maroc

Déclaration de Maladie

N° W21-778899

158919

☒ **Maladie** ☐ **Dentaire** ☐ **Optique** ☐ **Autres**

Cadre réservé à l'adhérent (e)

Matricule : 13420 Société : Royal Air Maroc

☒ Actif ☐ Pensionné(e) ☐ Autre :

Nom & Prénom : BARRAMOU OLA

Date de naissance : 30/01/1993

Adresse : 27 Rue Ibnou Safjal quartier Es Ligibaux Casablanca

Tél. : Total des frais engagés : Dhs

Cadre réservé au Médecin

Cachet du médecin :
Dr. BENNIS Khalid
HEPATO GASTRO-ENTEROLOGIE
PROCTOLOGIE MEDICO-CHIRURGICALE
Rés Mawlid 4 Angle Bd. Abdelmoumen
et Bd. Anoual - Casablanca 36
Tél. 05 22 98 41 16

Date de consultation : 18/02/2023

Nom et prénom du malade : Age :

Lien de parenté : ☒ Lui-même ☐ Conjoint ☐ Enfant

Nature de la maladie : Inform - chronique

En cas d'accident précis les causes et circonstances :

Dans le cas où la maladie aurait un caractère confidentiel, communiquer les renseignements sous pli confidentiel à l'attention du médecin conseil de la Mutuelle.

J'atteste sur l'honneur l'exactitude des renseignements portés sur la présente déclaration. Je déclare avoir pris connaissance de la clause relative à la protection des données personnelles.

Fait à : Le :
Signature de l'adhérent(e) :

Autorisation CNDP N° : A-A-215/2019

Adresses Mails utiles

- Réclamation : contact@mupras.com
- Prise en charge : pec@mupras.com
- Adhésion et changement de statut : adhesion@mupras.com

La MUPRAS garantit le respect de la loi n° 09-08 relative à la protection des personnes physiques à l'égard du traitement des données à caractère personnel.

MUPRAS : Centre Allal Ben Abdellah - 6ème Etage Angle Rue Mohamed Fakir et Rue Allal Ben Abdellah - Quartier de l'Horloge Casablanca 20000 - Tél. : 05 22 20 45 45 (LG) - Fax : 05 22 22 78 18 - www.mupras.com

RELEVÉ DES FRAIS ET HONORAIRES

Dates des Actes	Natures des Actes	Nombre et Coefficient	Montant détaillé des Honoraires	Cachet et signature du Praticien attestant le Paiement
28/04/23	Consult	02	3000	INP : [] [] [] [] [] [] DR. BENNIS Khalid HEPATO - GASTRO - ENTEROLOGIE PROTHESISTE DENTAIRE Rue Moussine 4 Ann. Bd Abdelmoumen Tél : 06 22 98 41 16
	Ed. abd	1130	4000	

EXECUTION DES ORDONNANCES

Cachet du Pharmacien ou du Fournisseur

Date

Montant de la Facture

18/04/2023

430,10

ANALYSES - RADIOGRAPHIES

Cachet et signature du Laboratoire et du Radiologue

Date

Désignation des Coefficients

Montant des Honoraires

AUXILIAIRES MEDICAUX

Cachet et signature du Particien

Date des Soins

Nombre

AM

PC

IM

IV

Montant détaillé des Honoraires

VOLET ADHERENT

* Il est entendu que le règlement est conditionné par la fourniture de tous les justificatifs exigés par la Mutuelle.

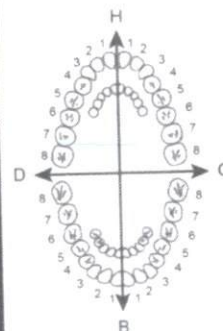

O.D.F. PROTHESES DENTAIRES

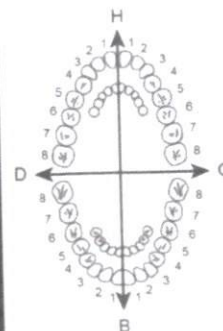

DETERMINATION DU COEFFICIENT MASTICATOIRE

12553418 21433552
00000000 00000000
D 00000000 00000000
35533411 11433553
B

(Création, remont, adjonction)

Fonctionnel, Thérapeutique, nécessaire à la profession

COEFFICIENT DES TRAVAUX

MONTANTS DES SOINS

DEBUT D'EXECUTION

FIN D'EXECUTION

COEFFICIENT DES TRAVAUX

MONTANTS DES SOINS

DATE DU DEVIS

DATE DE L'EXECUTION

VISA ET CACHET DU PRATICIEN ATTESTANT LE DEVIS

VISA ET CACHET DU PRATICIEN ATTESTANT L'EXECUTION

LOT : 2557
PER : 08-25
P.P.V : 216 DH 00

Euzol® 40mg
28 Gélules



6 118000 095309

الدكتور بنيس خالد

إختصاصي في أمراض الجهاز الهضمي و البواسير

خريج كلية الطب بأنجي و باريس

شهادة التشخيص بالمنظار الباطني (بيباريس)

شهادة التشخيص في أمراض و جراحة المخرج (بيباريس)

عضو الجمعية الفرنسية في أمراض المخرج و المصارين

عضو الجمعية الفرنسية في الكشف بالموجات فوق الصوتية

Centre d'ANGERS et de PARIS

Centre d'Echographie Abdominale - Paris

Diplôme de Promotion Médico-Chirurgicale - Paris (Saint Louis)

Unité de Colo-Proctologie

Unité d'Endoscopie Digestive

LOT : 22E036
PER : 09 2024
FLAGYL 4%
SUSP BUV FL 120 ML
P.P.V : 32DH90



6 118000 060390

Casablanca, le

18/02/2023

LOT : 22E036
PER : 09 2024
FLAGYL 4%
SUSP BUV FL 120 ML
P.P.V : 32DH90

6 118000 060390

Barramon ola

PHARMACIE DE
25 Imm Erac Centre
Abdelmoumen - Casablanca

Av. 13H (M. L.)

Euzol

1 gel / 14

3x 90x2

Flagyl

(10mg = 2 flac)

2 cā s a 2 / ;

x 10; (M. L.)

74,80

Spectram

1/2 - 1/2 - 1/2 - 1/2

1/2 - 1/2 - 1/2 - 1/2 (M. L.)

73,150

Forlan

1 sach / 15

avec d'eau

Dr. BENNIS Khalid
HEPATO GASTRO-ENTEROLOGIE
PROCTOLOGIE MEDICO-CHIRURGICALE
Rés Mawlid 4 Angle Bd. Abdelmoumen
et Bd. Anoual - Casablanca
Tél : 05 22 98 41 16

إقامة المولد 4 - زاوية شارع عبد المومن و شارع أنوال - الطابق الثاني شقة رقم 24 - الدار البيضاء - الهاتف : 05 22 98 41 16

Résidence " AL Mawlid 4" Angle Bd. Abdelmoumen et Bd. Anoual 2è Etage N° "A 24" - CASABLANCA - Tél.: 05 22 98 41 16

Portable Cabinet : 06 65 04 25 69

Docteur BENNIS Khalid

Spécialiste en Hépatogastroentérologie

Proctologie Médicale et Chirurgicale

Diplômé de la Faculté de Médecine d'ANGERS et de PARIS

Diplôme d'Echographie Abdominale - Paris

Diplôme de Proctologie Médico-Chirurgicale - Paris (Saint Louis)

Membre de la Société Française de Colo-Proctologie

Membre de la Société Française d'Endoscopie Digestive

Barramon ola

Casablanca, le 18/02/23.

Facture = 400,00

Elho - abdominale
(k30)

Dr. BENNIS Khalid
HEPATO GASTRO - ENTEROLOGIE
PROCTOLOGIE MEDICO - CHIRURGICALE
Rés Mawlid 4 Angle Bd. Abdelmoumen
et Bd Anoual - Casablanca
Tél: 05 22 98 41 16

Résidence " AL Mawlid 4" Angle Bd. Abdelmoumen et Bd. Anoual
2ème Etage N° "A 24" - CASABLANCA - Tél.: 05 22 98 41 16
Portable Cabinet : 06 65 04 25 69

DOCTEUR BENNIS KHALID

SPECIALISTE en Hépatogastroentérologie

Proctologie Médicale et Chirurgicale

Diplômé de la Faculté de Médecine d'ANGERS et de PARIS

Diplômé d'Echographie Abdominale Paris

Diplôme de Proctologie Médico-Chirurgicale Paris (St Louis)

Membre de la Société Française de Colo-Proctologie

Membre de la Société Française d'Endoscopie Digestive

ECHOGRAPHIE ABDOMINALE

18/02/2023

BARRAMOU Ola

Clinique

SPASMES COLIQUES DIFFUS AVEC NAUSEES ET VOMISSEMENTS INTERMITTENTS.
DIARRHÉE PASSAGÈRE RÉCENTE SUR CONSTIPATION TERMINALE.

Examen

Foie de taille normale (FH= 12 cm), d'échostructure homogène et de contours réguliers.
Absence de syndrome de masse; absence de dilatation des VBIH.
TP de calibre normal (mm).VBP fine (mm).
Vésicule biliaire alithiasique, à paroi fine.
Pancréas normal et homogène dans son ensemble.
Absence d'adénopathies profondes.
Aspect moucheté du cadre colique et dilatation des anses gréliques pelviennes.
Rate homogène, de taille normale (grand axe de 8,5 cm).
Reins de taille et d'échostructure normales avec bonne différenciation corticosinusoale, sans dilatation des cavités pyélocalicielles.Vessie et utérus normaux.Liseré pelvien hyperéchogène.

Conclusion

ENCOMBREMENT STERCORAL COLIQUE ET FECALOME PELVIEN.
ANSES GRELIQUES PELVIENNES DILATÉES EN FAVEUR DE GASTRO-ENTERITE.

Dr. BENNIS Khalid
HEPATO GASTRO ENTEROLOGIE
PROCTOLOGIE MEDICO - CHIRURGICALE
Rés Mawlid 4 Angle Bd. Abdelmoumen
et Bd. Anoual - Casablanca
Tél : 06 22 98 41 16



DR BENNIS KHALID
18/02/23 12:11:50

Mi 0.4

TIs 0.2 C2-5-RC

Abdomen

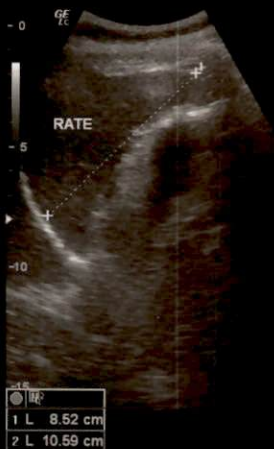

B
Frq 4.0 M
Gn 58
E/A 1/4
CarteC/0/0
D 16.0 cm
DR 63
FR 36 Hz
AO 100 %
XBea m Off



DR BENNIS KHALID
18/02/23 12:10:53

Mi 0.4

TIs 0.2 C2-5-RC

Abdomen



B
Frq 4.0 MHz
Gn 58
E/A 1/4
CarteC/0/0
D 16.0 cm
DR 63
FR 36 Hz
AO 100 %
XBea m Off



DR BENNIS KHALID
18/02/23 12:14:08

MI 0.4 TIs 0.2 C2-5-RC

---:---:---

Abdomen

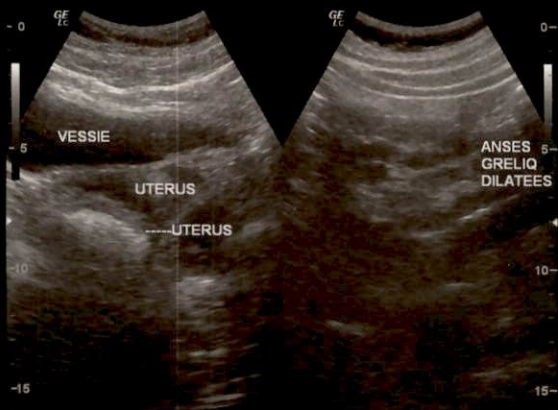

B
Frq 4.0
Gn 50
E/A 1/1
CarteC/0/1
D 16.8
DR 61
FR 35.12
AO 100 %
XBea m Off



DR BENNIS KHALID
18/02/23 12:12:54

MI 0.4 TIs 0.2 C2-5-RC

---:---:---

Abdomen

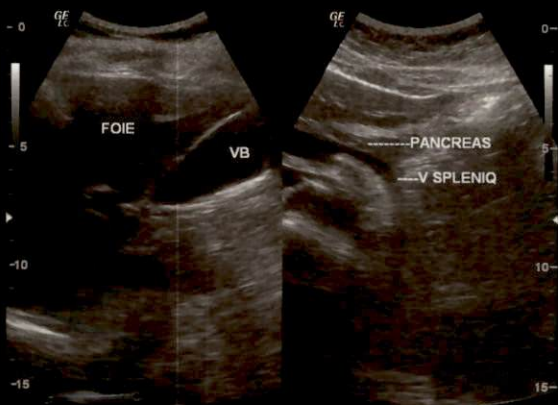

B
Frq 4.0
Gn 50
E/A 1/1
CarteC/0/1
D 16.8
DR 61
FR 35.12
AO 100 %
XBea m Off