

RECOMMANDATIONS IMPORTANTES A LIRE POUR ACTIVER LES REMBOURSEMENTS ET EVITER LES REJETS

Conditions générales :

- Le cadre réservé à l'adhérent doit être dûment renseigné.
- Le cadre réservé au médecin doit être renseigné par le praticien lui-même notamment la nature de la maladie.
- La validité de la feuille de soins est limitée à 3 mois à compter de la première consultation.
- L'entente préalable est exigée pour toute hospitalisation médicale, chirurgicale, soins dentaires spéciaux, extractions multiples, parodontie orthodontie, prothèses dentaires, prothèses auditives ou orthopédiques ainsi que pour tous les actes effectués en série.
- En cas d'accident, une déclaration précisant les causes et circonstances de l'accident est à joindre à la feuille de soins.

Pharmacie :

- Les vignettes des médicaments doivent être obligatoirement jointes aux ordonnances.
- Pour les médicaments sans vignettes une facture de la pharmacie doit être jointe.

Radiologie et Biologie :

- La facture ainsi qu'une copie des résultats des analyses ou du compte rendu (sous pli confidentiel) doivent être jointes à l'ordonnance médicale pour toute demande de remboursement.
- Un pli confidentiel du médecin prescripteur des analyses ou radios peut être demandé par le médecin conseil de la mutuelle.

Optique :

- L'ordonnance du médecin prescripteur et la facture de l'opticien sont à joindre à la feuille de soins.

Rééducation :

- L'entente préalable renseignée par le médecin prescripteur est exigée avant le début des séances de rééducations.
- Pour le remboursement, la facture et le calendrier des séances effectuées sont à joindre à la feuille de soins.

Dentaire :

- En cas de prothèses ou de traitement canalaires, l'accord préalable renseigné sur la feuille de soins est obligatoire avant le début de traitement.
- La facture doit être jointe à la feuille de soins pour toute demande de remboursement.
- La radio-après soins est obligatoire en cas de prothèses ou de traitement canalaires.

Maladie et Affection Longue Durée ALD et ALC :

- La déclaration de maladie chronique doit être renseignée par le médecin prescripteur et renouvelée tous les 6 mois.

Adresses Mails utiles

- Réclamation : contact@mupras.com
- Prise en charge : pec@mupras.com
- Adhésion et changement de statut : adhesion@mupras.com

La MUPRAS garantit le respect de la loi n° 09-08 relative à la protection des personnes physiques à l'égard du traitement des données à caractère personnel.

MUPRAS : Centre Allal Ben Abdellah - 6ème Etage Angle Rue Mohamed Fakir et Rue Allal Ben Abdellah - Quartier de l'Horloge Casablanca 20000 - Tél. : 05 22 20 45 45 (LG) - Fax : 05 22 22 78 18 - www.mupras.com



Déclaration de Maladie

N° P19- 066313

☐ Maladie ☒ Dentaire ☐ Optique ☐ Autres

Cadre réservé à l'adhérent (e)

Matricule : 007005 Société : RAB RAB
☐ Actif ☐ Pensionné(e) ☐ Autre :
 Nom & Prénom : FAHER Jamik
 Date de naissance :
 Adresse : Habituelli
 Tél. : 0668451400 Total des frais engagés : Dhs

Cadre réservé au Médecin

Cachet du médecin :

Date de consultation : 03/05/2023
 Nom et prénom du malade : FAHER Jamik Age :
 Lien de parenté : ☒ Lui-même ☐ Conjoint ☐ Enfant
 Nature de la maladie : prothèses dentaires
 En cas d'accident préciser les causes et circonstances :

Dans le cas où la maladie aurait un caractère confidentiel, communiquer les renseignements sous pli confidentiel à l'attention du médecin conseil de la Mutuelle.

J'atteste sur l'honneur l'exactitude des renseignements portés sur la présente déclaration. Je déclare avoir pris connaissance de la clause relative à la protection des données personnelles.

Fait à : Casablanca Le : 03/05/2023

Signature de l'adhérent(e) :

Faher

[illegible][illegible][illegible][illegible]

RELEVÉ DES FRAIS ET HONORAIRES

Le praticien est prié de préciser la dent traitée, l'acte pratiqué en indiquant la nature des soins.

Important :

Veuillez joindre les radiographies en cas de prothèses ou de traitement canaux, ainsi que le bilan de l'ODF.

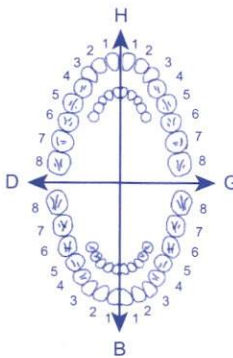
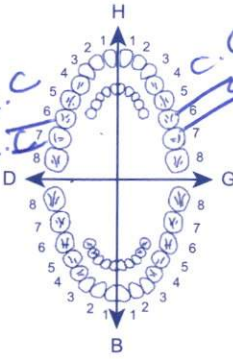
SOINS DENTAIRES	Dents Traitées	Nature des Soins	Coefficient													
				COEFFICIENT DES TRAVAUX <input type="text"/>												
				MONTANTS DES SOINS <input type="text"/>												
				DEBUT D'EXECUTION <input type="text"/>												
				FIN D'EXECUTION <input type="text"/>												
O.D.F PROTHESES DENTAIRES	DETERMINATION DU COEFFICIENT MASTICATOIRE															
	<div style="text-align: center;"> H <table border="1" style="margin: auto;"> <tr> <td>25533412</td> <td>21433552</td> </tr> <tr> <td>00000000</td> <td>00000000</td> </tr> <tr> <td>D</td> <td>G</td> </tr> <tr> <td>00000000</td> <td>00000000</td> </tr> <tr> <td>35533411</td> <td>11433553</td> </tr> <tr> <td></td> <td>B</td> </tr> </table> </div>			25533412	21433552	00000000	00000000	D	G	00000000	00000000	35533411	11433553		B	COEFFICIENT DES TRAVAUX <input type="text" value="720"/>
	25533412	21433552														
	00000000	00000000														
	D	G														
	00000000	00000000														
	35533411	11433553														
		B														
	(Création, remont, adjonction) Fonctionnel, Thérapeutique, nécessaire à la profession			MONTANTS DES SOINS <input type="text" value="16.000,00"/>												
	4 couronnes			DATE DU DEVIS <input type="text"/>												
	Sur les 26.27			DATE DE L'EXECUTION <input type="text" value="03.05.20"/>												
16.17																
R.V.G. Après																

VISA ET CACHET DU PRATICIEN ATTESTANT LE DEVIS

VISA ET CACHET DU PRATICIEN ATTESTANT L'EXECUTION

Le praticien est prié de préciser la dent traitée, l'acte pratiqué en indiquant la nature des soins.

Important :

Veuillez joindre les radiographies en cas de prothèses ou de traitement canaux, ainsi que le bilan de l'ODF.

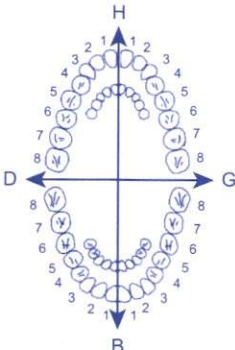
SOINS DENTAIRES	Dents Traitées	Nature des Soins	Coefficient		
				COEFFICIENT DES TRAVAUX	
					MONTANTS DES SOINS
					DEBUT D'EXECUTION
					FIN D'EXECUTION

O.D.F
PROTHESES DENTAIRES

DETERMINATION DU COEFFICIENT MASTICATOIRE

		H	
	25533412		21433552
	00000000		00000000
D			G
	00000000		00000000
	35533411		11433553
		B	

[Création, remont, adjonction]
fonctionnel, Thérapeutique, nécessaire à la profession

4 couronnes

Sum 26.27

16. 17

R.V.G. Après

COEFFICIENT
DES TRAVAUXMONTANTS
DES SOINSDATE DU
DEVIS

DATE DE L'EXECUTION

VISA ET CACHET DU PRATICIEN ATTESTANT LE DEVIS

VISA ET CACHET DU PRATICIEN ATTESTANT L'EXECUTION

Dr. CHAKIR YOUSSEF

260 boulevard zerkouni 2ème Étage
Casablanca, Maroc

Email : ibtisamadental@gmail.com

Tél : +212 5 22 26 15 26

Casablanca le 03/05/2023

Nom du patient : FAHER Jamila

FACTURE 0305/2023

Nature du travail : PROTHESES Dentaires

Montant

- 4 Couronnes 26-27-16-17

4000 x 8= 16.000 dhs

TOTAL : 16.000 dhs

Dr. CHAKIR YOUSSEF
Chirurgien Dentiste
260, Bd Zerkouni - Casa
Tél: 0522 26 15 26

03- 05 - 2023
16 -17
FAHER Jamila
Couronnes sur la 16 - 17
après

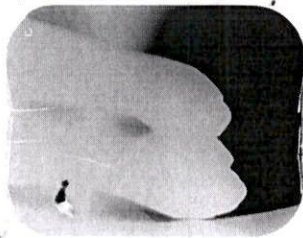

Dr. GAZAR Josses
Chirurgien Dentiste
260, Bd Zerkouni - Casa
Tél: 0522 20 15 26

03- 05 - 2023
26 -27
FAHER Jamila
Couronnes sur la 26 - 27
après

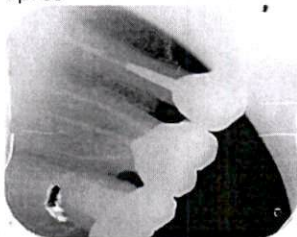

Dr. CHAKIR YOUSSEF
Chirurgien Dentiste
260, Bd Zerkouni - Gasa
Tél: 0522 26 15 26