

# RECOMMANDATIONS IMPORTANTES A LIRE POUR ACTIVER LES REMBOURSEMENTS ET EVITER LES REJETS

## Conditions générales :

- Le cadre réservé à l'adhérent doit être dûment renseigné.
- Le cadre réservé au médecin doit être renseigné par le praticien lui-même notamment la nature de la maladie.
- La validité de la feuille de soins est limitée à 3 mois à compter de la première consultation.
- L'entente préalable est exigée pour toute hospitalisation médicale, chirurgicale, soins dentaires spéciaux, extractions multiples, parodontie orthodontie, prothèses dentaires, prothèses auditives ou orthopédiques ainsi que pour tous les actes effectués en série.
- En cas d'accident, une déclaration précisant les causes et circonstances de l'accident est à joindre à la feuille de soins.

## Pharmacie :

- Les vignettes des médicaments doivent être obligatoirement jointes aux ordonnances.
- Pour les médicaments sans vignettes une facture de la pharmacie doit être jointe.

## Radiologie et Biologie :

- La facture ainsi qu'une copie des résultats des analyses ou du compte rendu (sous pli confidentiel) doivent être jointes à l'ordonnance médicale pour toute demande de remboursement.
- Un pli confidentiel du médecin prescripteur des analyses ou radios peut être demandé par le médecin conseil de la mutuelle.

## Optique :

- L'ordonnance du médecin prescripteur et la facture de l'opticien sont à joindre à la feuille de soins.

## Rééducation :

- L'entente préalable renseignée par le médecin prescripteur est exigée avant le début des séances de rééducations.
- Pour le remboursement, la facture et le calendrier des séances effectuées sont à joindre à la feuille de soins.

## Dentaire :

- En cas de prothèses ou de traitement canalaires, l'accord préalable renseigné sur la feuille de soins est obligatoire avant le début de traitement.
- La facture doit être jointe à la feuille de soins pour toute demande de remboursement.
- La radio-après soins est obligatoire en cas de prothèses ou de traitement canalaires.

## Maladie et Affection Longue Durée ALD et ALC :

- La déclaration de maladie chronique doit être renseignée par le médecin prescripteur et renouvelée tous les 6 mois.



**MUPRAS**  
Mutuelle de Prévoyance  
& d'Actions Sociales  
de Royal Air Maroc

**Déclaration de Maladie**

**M22- 0046302**

☒ **Maladie**

☐ **Dentaire**

☐ **Optique**

☐ **Autres**

### Cadre réservé à l'adhérent (e)

Matricule : 3397 Société : R.A.M. 15/01/98  
☐ Actif ☒ Pensionné(e) ☐ Autre :  
 Nom & Prénom : BENCHEROUN RACHID  
 Date de naissance : 11/11/1961  
 Adresse :  
 Tél. 06 61 14 76 05 Total des frais engagés : 3488,00 Dhs

### Cadre réservé au Médecin

Cachet du médecin :



Date de consultation : 17/04/2023  
 Nom et prénom du malade : Bencheroun Yanis Age : 62  
 Lien de parenté : ☐ Lui-même ☐ Conjoint ☒ Enfant  
 Nature de la maladie : Gène Thoracique  
 Affection longue durée ou chronique : ☐ ALD ☐ ALC Pathologie :  
 En cas d'accident préciser les causes et circonstances :  
 Dans le cas où la maladie aurait un caractère confidentiel, communiquer les renseignements sous pli confidentiel à l'attention du médecin conseil de la Mutuelle.

J'atteste sur l'honneur l'exactitude des renseignements portés sur la présente déclaration. Je déclare avoir pris connaissance de la clause relative à la protection des données personnelles.

Fait à : Casablanca

Le : 19/04/2023

Signature de l'adhérent(e) :

## Adresses Mails utiles

- O Réclamation : [contact@mupras.com](mailto:contact@mupras.com)
- O Prise en charge : [pec@mupras.com](mailto:pec@mupras.com)
- O Adhésion et changement de statut : [adhesion@mupras.com](mailto:adhesion@mupras.com)

La MUPRAS garantit le respect de la loi n° 09-08 relative à la protection des personnes physiques à l'égard du traitement des données à caractère personnel.

**MUPRAS** : Centre Allal Ben Abdellah - 6ème Etage Angle Rue Mohamed Fakir et Rue Allal Ben Abdellah - Quartier de l'Horlogerie  
Casablanca 20000 - Tél. : 05 22 20 45 45 (LG) - Fax : 05 22 22 78 18 - [www.mupras.com](http://www.mupras.com)

Autorisation CNDP N° : A-A-215 / 2019



# RELEVÉ DES FRAIS ET HONORAIRES

Dates des Actes	Natures des Actes	Nombre et Coefficient	Montant détaillé des Honoraires	Cachet et signature du Médecin attestant le Paiement des Actes
17/04/23	CS + ECG		300,00	

# EXECUTION DES ORDONNANCES

Cachet du Pharmacien ou du Fournisseur	Date	Montant de la Facture
	17/04/23	95,00

# ANALYSES - RADIOGRAPHIES

Cachet et signature du Laboratoire et du Radiologue	Date	Désignation des Coefficients	Montant des Honoraires
	17/04/23	Echographie	800,00
	17/04/23	3170	2293,00 sur 09.300.1026

# AUXILIAIRES MEDICAUX

Cachet et signature du Praticien	Date des Soins	Nombre				Montant détaillé des Honoraires
		AM	PC	IM	IV	

# RELEVÉ DES FRAIS ET HONORAIRES

Le praticien est prié de préciser la dent traitée, l'acte pratiqué en indiquant la nature des soins.

Important :

Veuillez joindre les radiographies en cas de prothèses ou de traitement canaux, ainsi que le bilan de l'ODF.

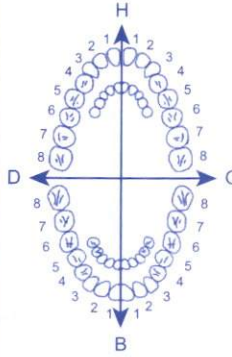
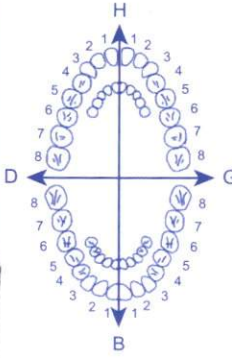
SOINS DENTAIRES	Dents Traitées	Nature des Soins	Coefficient														
				COEFFICIENT DES TRAVAUX <input type="text"/>													
				MONTANTS DES SOINS <input type="text"/>													
				DEBUT D'EXECUTION <input type="text"/>													
				FIN D'EXECUTION <input type="text"/>													
O.D.F PROTHESES DENTAIRES	DETERMINATION DU COEFFICIENT MASTICATOIRE																
	<table border="1"> <tr> <td>H</td> <td>H</td> </tr> <tr> <td>25533412</td> <td>21433552</td> </tr> <tr> <td>00000000</td> <td>00000000</td> </tr> <tr> <td>D</td> <td>G</td> </tr> <tr> <td>00000000</td> <td>00000000</td> </tr> <tr> <td>35533411</td> <td>11433553</td> </tr> <tr> <td>B</td> <td>B</td> </tr> </table>		H	H	25533412	21433552	00000000	00000000	D	G	00000000	00000000	35533411	11433553	B	B	COEFFICIENT DES TRAVAUX <input type="text"/>
	H	H															
	25533412	21433552															
	00000000	00000000															
	D	G															
	00000000	00000000															
	35533411	11433553															
	B	B															
	[Création, remont, adjonction] Fonctionnel, Thérapeutique, nécessaire à la profession		MONTANTS DES SOINS <input type="text"/>														
			DATE DU DEVIS <input type="text"/>														
		DATE DE L'EXECUTION <input type="text"/>															

VISA ET CACHET DU PRATICIEN ATTESTANT LE DEVIS

VISA ET CACHET DU PRATICIEN ATTESTANT L'EXECUTION



**Dr. AMINE Soufiane**

Spécialiste en cardiologie  
Maladies du cœur et des vaisseaux



الدكتور أمين سفيان  
اختصاصي في أمراض القلب والشرايين

Casablanca 17/04/2023

**Mr BENCHEKROUN Yanis**

TROPONINE I

IONOGRAMME SANGUIN

CL- NA<sup>+</sup> K<sup>+</sup> MG<sup>++</sup> CA<sup>++</sup>

URÉE-CRÉATININÉMIE

NFS-VS-CRP

FERRITINÉMIE

TSHUS

GPT, GOT, PHOSPHATASES ALCALINES, GAMMA GT

Testosterone

*A faire après 12 heures de jeun !*

Dr. Soufiane AMINE  
CARDIOLOGUE  
Angle Bd. Tantan et Avenue Dr. Sijilmassi  
Rés. Sami 1er Etage - Bourgogne  
Casablanca  
Tél: 0522 36 55 55 / Gsm: 06 39 40 40

CENTRE DE BIOLOGIE DE CASABLANCA  
Dr Hicham OUZZANI TOUHAMI  
Biologiste  
394, Bd. Zerktouni - Casablanca  
Tél: 05 22 27 48 96 - Fax: 05 22 27 49 13



# CENTRE DE BIOLOGIE DE CASABLANCA

394, Boulevard Zerktouni – Résidence le Casablanca – Bourgogne – CASABLANCA  
Tél : 0522 27 48 96 – Fax : 0522 27 49 13 – Patente : 35404878 – INP : 093001006  
CNSS : 6368949 IF : 51786580– ICE : 002982351000006

**FACTURE N° : 230400409**

Casablanca le 17-04-2023

Mr BENCHEKROUN Yanis

Date de l'examen : 17-04-2023

Récapitulatif des analyses		
CN	Analyse	Clé
9105	Forfait traitement échantillon sanguin	E15
0104	Calcium	B30
0105	Chlore	B30
0111	Créatinine	B30
0370	CRP	B100
0154	Ferritine	B250
0141	Gamma glutamyl transférase ( GGT)	B50
0131	Potassium	B30
0126	Magnésium plasmatique	B60
0133	Sodium	B30
0216	Numération formule	B80
0143	Phosphatases alcalines	B50
0162	Testostérone	B300
0146	Transaminases O (TGO)	B50
0147	Transaminases P (TGP)	B50
0149	Troponine	B250
0164	TSH us	B250
0135	Urée	B30
0223	VS	B30

Total des B : 1700

TOTAL DOSSIER : 2293.00 DH

Arrêtée la présente facture à la somme de : deux mille deux cent quatre-vingt-treize dirhams

  
CENTRE DE BIOLOGIE DE CASABLANCA  
Dr Hicham OUAZZANI TOUHAMI  
Biologiste  
394, Bd. Zerktouni - Casablanca  
Tél: 05 22 27 48 96 - Fax: 05 22 27 49 13



**Dr. AMINE Soufiane**

Spécialiste en cardiologie  
Maladies du cœur et des vaisseaux



الدكتور أمين سفيان  
اختصاصي في أمراض القلب والشرابيين

Casablanca, le 17/04/2023

## Echodoppler cardiaque couleur

**Mr BENCHEKROUN Yanis**

### Examen

Cavités cardiaques de taille normale libres de thrombus et de contraste spontané  
Cinétique segmentaire et globale homogène  
Bonne Fonction systolique du VD et du Vg FeVG=60% au Tz  
Valve mitrale fine, d'ouverture correcte  
Pressions de remplissage normales  
Valve aortique tricuspe; LAo=0  
VCI fine, compliant  
Péricarde sec

### Conclusion

Echographie doppler cardiaque dans les limites de la normale  
FeVG=60% au Tz

**Dr Soufiane AMINE**  
**CARDIOLOGUE**  
4, Tantan et Monue Dr. - Imassi  
Semi 1er étage - BORDJ  
Casablanca  
Tel : 0522365555 / Gsm: 06 55 55 55 55





**Mr BENCHEKROUN Yanis**

**Note d'honoraire : 2023/265**

Date: 17/04/2023

Actes	Montant
Consultation+ECG	300,00
Echographie cardiaque	800,00
<b>Total :</b>	<b>1 100,00</b>

Arrêtée la présente note d'honoraire à la somme de : **MILLE CENT DIRHAMS**

**Dr Soufiane AMINE**  
**CARDIOLOGUE**  
9d. Tamer Ouhassane Dr. Elmassi  
10. Seml 10/2023 - Redouane  
Casablanca  
+212 55 81 55 / Gsm: 06 59 19 40 40



# ECG

Name: benchekroun yanis

Sex Male Age 22

SN : 000477

Case No. :

Clinic No. : Section :

Bed No. :

Date: 7/04/2023

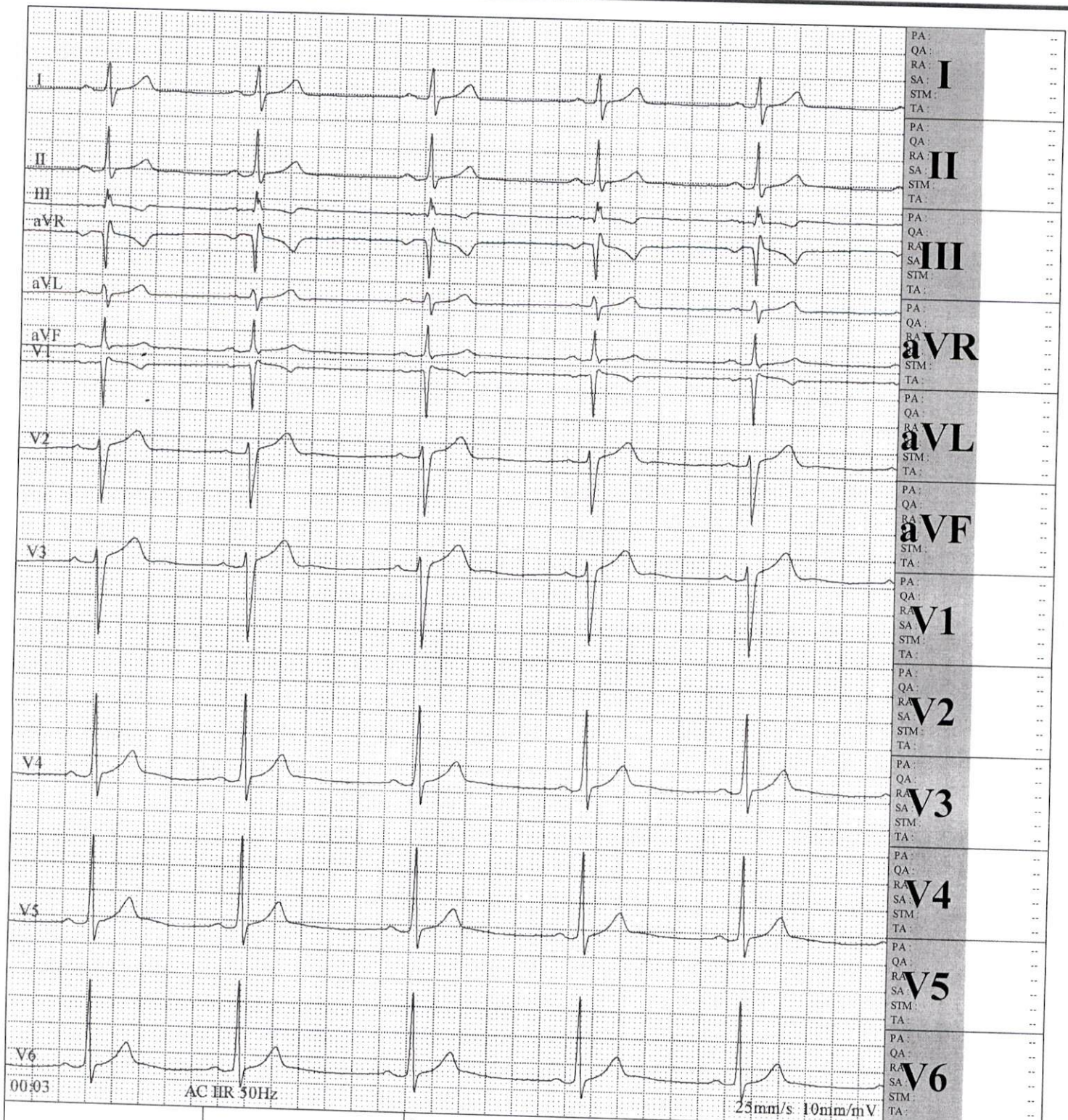

Frequency: 1000Hz  
Sample Time: 25s  
HR: --  
P Interval: --  
QRS Interval: --  
T Interval: --

PR Interval: --  
QT Interval: --  
QTc Interval: --  
P Axis: --  
QRS Axis: --  
T Axis: --

Prompt:

*Dr. Soufiane AMINE*  
*RCO 524*

Dr. Soufiane AMINE  
CARDIOLOGUE  
Angle 04, Tantan Avenue, Sijumassi  
Rd. 5, Boulogne-Billancourt, Bourgogne  
Casablanca  
Tél: 0522 36 55 55 / Gam: 06 59 39 40 40

Physician Signature:





# CENTRE DE BIOLOGIE DE CASABLANCA

## مختبر التحليلات الطبية

### Laboratoire de Biologie Médicale

BIOCHIMIE - HEMATOLOGIE - BACTERIOLOGIE - VIROLOGIE - IMMUNOLOGIE - PARASITOLOGIE - MYCOLOGIE - P.M.A.



د. هشام الوزاني التهامي

Dr. Hicham OUAZZANI TOUHAMI

Pharmacien Biologiste

Ancien interne et Attaché au C.H.U. de Montpellier  
D.U. de Fertilité Humaine de la Faculté de Médecine  
de Montpellier - D.U. d'Assurance Qualité de la Faculté  
de Pharmacie Paris V



ACCREDITATION N° 8-4177

Portées disponibles  
sur [www.cofrac.fr](http://www.cofrac.fr)

Seuls les résultats identifiés  
par le symbole [AC] sont couverts  
par l'accréditation

Dossier : 23041981

Mr BENCHEKROUN Yanis

Page N° : 5 / 5

Valeurs références

Antériorités

## BILAN ENDOCRINIEN

Echantillon sérique

TSHus

(Technique chimiluminescence)

1.590  $\mu$ UI/mL

(0.270-4.200)

Valeurs de référence chez la femme enceinte :

1er Trimestre 0,1 à 2,5

2ème Trimestre 0,2 à 3

3ème Trimestre 0,3 à 3

Endocrine society JCEM 2012, ATA 2011; ETA 2014

Testostérone

(Technique ELIFA)

4.25 ng/mL

Age (ans) : Valeurs usuelles en ng/mL :

Fille <2 : <0.1

Fille 2-5 : <0.1

Fille 6-12 : <0.3

Fille 12-17 : 0.1-0.8

Femme : 0.1-0.9

Garçon <2 : <0.3

NB : Des taux comparables à ceux de l'adulte sont observés chez l'enfant entre 1 et 4 mois.

Garçon 2-10 : <0.2

Garçon 11-13 : <1.2

Garçon 13-15 : 0.2-0.3

Garçon 15-20 : 1.0-10.0

Homme : 3.0-10.6

Prélèvement à domicile sur rendez-vous

394, Bd. Zerktouni - Resd. Le Casablanca - Bourgogne - 20040 Casablanca Tél.: 05 22.27.48.96 / 05 22.47.29.46 / 06 61.79.86.18 - Fax : 05 22.27.49.13  
E-mail : [labocbc@gmail.com](mailto:labocbc@gmail.com) - Site web : [www.laboratoirecbc.com](http://www.laboratoirecbc.com) - INP : 093001006 - Patente : 35404878 - C.N.S.S. : 6368949 - IF : 51786580 - ICE : 002982351000006

CENTRE DE BIOLOGIE DE CASABLANCA  
Dr Hicham OUAZZANI TOUHAMI  
Biologiste  
394, Bd. Zerktouni - Casablanca  
Tél: 05 22 27 48 96 - Fax: 05 22 27 49 13





# CENTRE DE BIOLOGIE DE CASABLANCA

مختبر التحليلات الطبية

Laboratoire de Biologie Médicale

BIOCHIMIE - HEMATOLOGIE - BACTERIOLOGIE - VIROLOGIE - IMMUNOLOGIE - PARASITOLOGIE - MYCOLOGIE - P.M.A.



د. هشام الوزاني الشامي

Dr. Hicham OUAZZANI TOUHAMI

Pharmacien Biologiste

Ancien interne et Attaché au C.H.U. de Montpellier  
D.U. de Fertilité Humaine de la Faculté de Médecine  
de Montpellier - D.U. d'Assurance Qualité de la Faculté  
de Pharmacie Paris V



ACCREDITATION N° 8-4177

Portées disponibles

sur [www.cofrac.fr](http://www.cofrac.fr)

Seuls les résultats identifiés  
par le symbole [AC] sont couverts  
par l'accréditation

Dossier : 23041981

Mr BENCHEKROUN Yanis

Page N° : 4 / 5

		Valeurs références	Antériorités
Ferritine (Immuno-analyse en cinétique de fluorescence)	37.8 ng/mL	(25.0-280.0)	
Transaminases SGOT /ASAT [AC] (Dosage enzymatique)	24 UI/L	(<40)	25-07-2022 27
Transaminases ALAT(GPT) [AC] (Dosage enzymatique)	15 UI/L	(<41)	25-07-2022 23
Gamma glutamyl-transferase (GGT) [AC] (Dosage enzymatique IFCC)	13 UI/L	(<60)	
Phosphatase alcaline (PAL) (Dosage enzymatique)	73 UI/L	(40-130)	

## MARQUEURS CARDIAQUES

Echantillon sérique

Troponine Ic US (Immuno-analyse en cinétique de fluorescence)	0.030 ng/mL	(<0.040)
--	-------------	----------

Commentaire : Un nouveau dosage 3 heures après le premier est  
recommandé en fonction du contexte clinique.

CENTRE DE BIOLOGIE DE CASABLANCA  
Dr Hicham OUAZZANI TOUHAMI  
Biologiste  
394, Bd. Zerktouni - Casablanca  
Tél: 05 22 27 48 96 Fax: 05 22 27 49 13  
Dr. Ouazzani

Prélèvement à domicile sur rendez-vous

394, Bd. Zerktouni - Resd. Le Casablanca - Bourgogne - 20040 Casablanca Tél.: 05 22.27.48.96 / 05 22.47.29.46 / 06 61.79.86.18 - Fax : 05 22.27.49.13  
E-mail : [labocbc@gmail.com](mailto:labocbc@gmail.com) - Site web : [www.laboratoirecbc.com](http://www.laboratoirecbc.com) - INP : 093001006 - Patente : 35404878 - C.N.S.S. : 6368949 - IF: 51786580 - ICE: 002982351000006





# CENTRE DE BIOLOGIE DE CASABLANCA

## مختبر التحليلات الطبية Laboratoire de Biologie Médicale

BIOCHIMIE - HEMATOLOGIE - BACTERIOLOGIE - VIROLOGIE - IMMUNOLOGIE - PARASITOLOGIE - MYCOLOGIE - P.M.A.



د. هشام الوزاني التهامي

Dr. Hicham OUAZZANI TOUHAMI

Pharmacien Biologiste

Ancien interne et Attaché au C.H.U. de Montpellier  
D.U. de Fertilité Humaine de la Faculté de Médecine  
de Montpellier - D.U. d'Assurance Qualité de la Faculté  
de Pharmacie Paris V



ACCREDITATION N° 8-4177

Portées disponibles  
sur [www.cofrac.fr](http://www.cofrac.fr)

Seuls les résultats identifiés  
par le symbole [AC] sont couverts  
par l'accréditation

Dossier : 23041981

Mr BENCHEKROUN Yanis

Page N° : 3 / 5

		Valeurs références	Antériorités
Créatinine [AC] (Dosage cinétique)	8.7 mg/L 77.0 µmol/L	(7.0-12.0) (62.0-106.2)	
DFG Selon la Formule CKD EPI (Débit de Filtration Glomérulaire)	123 ml/min/1.73m <sup>2</sup>		
DFG Selon la Formule MDRD (Débit de Filtration Glomérulaire)	111 ml/min/1.73m <sup>2</sup>		

### Valeurs de référence du DFG en fonction l'âge :

< 40 ans	≥ 75 mL/min/1.73m <sup>2</sup>
40-65 ans	≥ 60 mL/min/1.73m <sup>2</sup>
> 65 ans	≥ 45 mL/min/1.73m <sup>2</sup>

### Interprétation :

Stade	DFG	Définition
1	≥ 90	MRC* avec DFG normal ou augmenté
2	60-89	MRC* avec DFG légèrement diminué
3A	45-59	Insuffisance rénale chronique modérée
3B	30-40	Insuffisance rénale chronique modérée
4	15-29	Insuffisance rénale chronique sévère
5	< 15	Insuffisance rénale chronique terminale

\* avec marqueurs d'atteinte rénale : albuminurie, hématurie, leucocyturie, ou anomalies morphologiques ou histologiques, ou marqueurs de dysfonction tubulaire, persistant plus de 3 mois (deux ou trois examens consécutifs)  
NB : L'équation CKD EPI est validée pour les personnes de moins de 75ans et avec un IMC < 30kg/m<sup>2</sup>.

Sodium (Na) (Electrode sélective d'ions diluée (indirecte))	139.0 mmol/L	(136.0-145.0)
Potassium (K) (Electrode sélective d'ions diluée (indirecte))	4.27 mmol/L	(3.40-4.50)
Chlore (Cl) (Electrode sélective d'ions diluée (indirecte))	103 mmol/L	(98-107)
Calcium (O-CPC)	93 mg/L 2.33 mmol/L	(86-102) (2.15-2.55)
Magnésium plasmatique (Dosage colorimétrique)	22.7 mg/L 0.93 mmol/L	(16.0-26.0) (0.66-1.07)

Prélèvement à domicile sur rendez-vous

394, Bd. Zerkouni - Resd. Le Casablanca - Bourgogne - 20040 Casablanca Tél.: 05 22.27.48.96 / 05 22.47.29.46 / 06 61.79.86.18 - Fax: 05 22.27.49.13  
E-mail: [labocbc@gmail.com](mailto:labocbc@gmail.com) - Site web: [www.laboratoirecbc.com](http://www.laboratoirecbc.com) - INP: 093001006 - Patente: 35404878 - C.N.S.S.: 6368949 - IF: 51786580 - ICE: 002982351000006

CENTRE DE BIOLOGIE DE CASABLANCA  
Dr Hicham OUAZZANI TOUHAMI  
Biologiste  
394, Bd. Zerkouni - Casablanca  
Tél: 05 22 27 48 96 - Fax: 05 22 27 49 13





# CENTRE DE BIOLOGIE DE CASABLANCA

مختبر التحليلات الطبية

Laboratoire de Biologie Médicale

BIOCHIMIE - HEMATOLOGIE - BACTERIOLOGIE - VIROLOGIE - IMMUNOLOGIE - PARASITOLOGIE - MYCOLOGIE - P.M.A.



د. هشام الوزاني التهامي

Dr. Hicham OUAZZANI TOUHAMI

Pharmacien Biologiste

Ancien interne et Attaché au C.H.U. de Montpellier  
D.U. de Fertilité Humaine de la Faculté de Médecine  
de Montpellier - D.U. d'Assurance Qualité de la Faculté  
de Pharmacie Paris V



ACCREDITATION N° 8-4177

Portées disponibles  
sur [www.cofrac.fr](http://www.cofrac.fr)

Seuls les résultats identifiés  
par le symbole [AC] sont couverts  
par l'accréditation

Dossier : 23041981

Mr BENCHEKROUN Yanis

Page N° : 2 / 5

## VITESSE DE SEDIMENTATION

VS 1ère heure  
VS 2ème heure

<2 mm  
2 mm

(0-15)  
(0-30)

16-06-2020

12

30

NB : Valeurs de référence sont fonction de l'âge et du sexe :

H : Age/2

F : (Age+10)/2

## BIOCHIMIE SANGUINE GÉNÉRALE ET SPÉCIALISÉE

25-07-2022

CRP  
(Immunoturbidimétrie)

<1 mg/L

(<5)

14

Urée [AC]  
(Dosage enzymatique)

0.30 g/L  
5.0 mmol/L

(0.16-0.48)  
(2.7-8.0)

Prélèvement à domicile sur rendez-vous

394, Bd. Zerktouni - Resd. Le Casablanca - Bourgogne - 20040 Casablanca Tél.: 05 22.27.48.96 / 05 22.47.29.46 / 06 61.79.86.18 - Fax: 05 22.27.49.13  
E-mail : [labocbc@gmail.com](mailto:labocbc@gmail.com) - Site web : [www.laboratoirecbc.com](http://www.laboratoirecbc.com) - INP : 093001006 - Patente : 35404878 - C.N.S.S. : 6368949 - IF: 51786580 - ICE: 002982351000006

CENTRE DE BIOLOGIE DE CASABLANCA  
Dr Hicham OUAZZANI TOUHAMI  
Biologiste  
394, Bd. Zerktouni - Dr. OUAZZANI  
Tél: 05 22 27 48 96 - Fax: 05 22 27 49 13





# CENTRE DE BIOLOGIE DE CASABLANCA

مختبر التحليلات الطبية

Laboratoire de Biologie Médicale

BIOCHIMIE - HEMATOLOGIE - BACTERIOLOGIE - VIROLOGIE - IMMUNOLOGIE - PARASITOLOGIE - MYCOLOGIE - P.M.A.



د. هشام الوزاني التهامي

Dr. Hicham OUZZANI TOUHAMI

Pharmacien Biologiste

Ancien interne et Attaché au C.H.U. de Montpellier  
D.U. de Fertilité Humaine de la Faculté de Médecine  
de Montpellier - D.U. d'Assurance Qualité de la Faculté  
de Pharmacie Paris V

cofrac



EXAMENS  
MEDICAUX

ACCREDITATION N° 8-4177

Portées disponibles

sur [www.cofrac.fr](http://www.cofrac.fr)

Seuls les résultats identifiés

par le symbole [AC] sont couverts

par l'accréditation

Dossier ouvert le : 17-04-2023

Prélevé le : 17-04-2023 à 10:51

Edité le : 17-04-2023

Mr **BENCHEKROUN Yanis**

Réf dossier: 23041981

Dr AMINE SOUFIANE

BD TANTAN RESID SAMI BOURGOGNE  
CASABLANCA

Page N° : 1 / 5

Valeurs références

Antériorités

## HEMATOCYTOLOGIE

### HEMOGRAMME (Sysmex XN 550)

				25-07-2022
Hématies : [AC]	4.85	M/mm3	(4.28-6.00)	4.54
Hémoglobine : [AC]	15.10	g/dL	(13.00-18.00)	14.00
Hématocrite : [AC]	45.0	%	(39.0-53.0)	39.9
VGM : [AC]	92.8	fL	(78.0-98.0)	87.9
CCMH : [AC]	33.6	g/dL	(31.0-36.5)	35.1
TCMH : [AC]	31.1	pg	(26.0-34.0)	30.8
Leucocytes : [AC]	5 790	/Mm3	(4 000-11 000)	15 580
Polynucléaires Neutrophiles : [AC]	51.3	%		86.4
Soit: [AC]	2 970	/mm3	(1 400-7 700)	13 461
Polynucléaires Eosinophiles : [AC]	1.7	%		0.1
Soit: [AC]	98	/mm3	(20-630)	16
Polynucléaires Basophiles : [AC]	0.5	%		0.1
Soit: [AC]	29	/mm3	(0-110)	16
Lymphocytes : [AC]	35.6	%		5.1
Soit: [AC]	2 061	/mm3	(1 000-4 800)	795
Monocytes : [AC]	10.9	%		8.3
Soit: [AC]	631	/mm3	(180-1 000)	1 293
Plaquettes : [AC]	253 000	/Mm3	(150 000-400 000)	246 000

Prélèvement à domicile sur rendez-vous

394, Bd. Zerktouni - Resd. Le Casablanca - Bourgogne - 20040 Casablanca Tél.: 05 22.27.48.96 / 05 22.47.29.46 / 06 61.79.86.18 - Fax : 05 22.27.49.13  
E-mail : [labocbc@gmail.com](mailto:labocbc@gmail.com) - Site web : [www.laboratoirecbc.com](http://www.laboratoirecbc.com) - INP : 093001006 - Patente : 35404878 - C.N.S.S. : 6368949 - IF : 51786580 - ICE : 002982351000006

CENTRE DE BIOLOGIE DE CASABLANCA  
Dr Hicham OUZZANI TOUHAMI  
Biologiste  
394, Bd. Zerktouni - Casablanca  
Tél: 05 22 27 48 96 - Fax: 05 22 27 49 13



Dr. AM  
Spécialiste  
Maladies



30 CAPSULES

**Tetra**  
MAG  
300 MG

الدكتور أمين سفيان  
اختصاصي في أمراض القلب والشرابيين

Casablanca 17/04/2023

**Mr BENCHEKROUN Yanis**

**TETRAMAG 300 MG**

1 gelule le soir, pendant 1 mois



**Dr Soufiane AMINE**  
CARDIOLOGUE  
24, Boulevard Mohamed VI - Dr. Sijilmassi  
Casablanca  
Tél: 06 59 39 40 40

**PHARMACIE CLINIQUE ANDALOUSS**  
19, Av. Driss Slaoui- Lot Val d'Anfa  
Casablanca - Tel. 05 22 39 79 41  
ICE 001875041000036