

RECOMMANDATIONS IMPORTANTES A LIRE POUR ACTIVER LES REMBOURSEMENTS ET EVITER LES REJETS

Conditions générales :

- Le cadre réservé à l'adhérent doit être dûment renseigné.
- Le cadre réservé au médecin doit être renseigné par le praticien lui-même notamment la nature de la maladie.
- La validité de la feuille de soins est limitée à 3 mois à compter de la première consultation.
- L'entente préalable est exigée pour toute hospitalisation médicale, chirurgicale, soins dentaires spéciaux, extractions multiples, parodontie orthodontie, prothèses dentaires, prothèses auditives ou orthopédiques ainsi que pour tous les actes effectués en série.
- En cas d'accident, une déclaration précisant les causes et circonstances de l'accident est à joindre à la feuille de soins.

Pharmacie :

- Les vignettes des médicaments doivent être obligatoirement jointes aux ordonnances.
- Pour les médicaments sans vignettes une facture de la pharmacie doit être jointe.

Radiologie et Biologie :

- La facture ainsi qu'une copie des résultats des analyses ou du compte rendu (sous pli confidentiel) doivent être jointes à l'ordonnance médicale pour toute demande de remboursement.
- Un pli confidentiel du médecin prescripteur des analyses ou radios peut être demandé par le médecin conseil de la mutuelle.

Optique :

- L'ordonnance du médecin prescripteur et la facture de l'opticien sont à joindre à la feuille de soins.

Rééducation :

- L'entente préalable renseignée par le médecin prescripteur est exigée avant le début des séances de rééducations.
- Pour le remboursement, la facture et le calendrier des séances effectuées sont à joindre à la feuille de soins.

Dentaire :

- En cas de prothèses ou de traitement canaux, l'accord préalable renseigné sur la feuille de soins est obligatoire avant le début de traitement.
- La facture doit être jointe à la feuille de soins pour toute demande de remboursement.
- La radio-après soins est obligatoire en cas de prothèses ou de traitement canaux.

Maladie et Affection Longue Durée ALD et ALC :

- La déclaration de maladie chronique doit être renseignée par le médecin prescripteur et renouvelée tous les 6 mois.

Adresses Mails utiles

- O Réclamation : contact@mupras.com
- O Prise en charge : pec@mupras.com
- O Adhésion et changement de statut : adhesion@mupras.com

La MUPRAS garantit le respect de la loi n° 09-08 relative à la protection des personnes physiques à l'égard du traitement des données à caractère personnel.

MUPRAS : Centre Allal Ben Abdellah - 6ème Étage Angle Rue Mohamed Fakir et Rue Allal Ben Abdellah - Quartier de l'Horloge

N° W21-796869

☐ Maladie ☐ Dentaire ☐ Optique ☐ ALD

Cadre réservé à l'adhérent (e)

Matricule : 12404 Société : KAM

☐ Actif ☐ Pensionné(e) ☐ Autre : A60100

Nom & Prénom : Bennani Khite

Date de naissance : 06/11/1981

Adresse : 06 61 33 81 08

Tél. : 06 61 33 81 08 Total des frais engagés :

Autorisation CNDP N° : A-A-215/2019

Cadre réservé au Médecin

Cachet du médecin : [Signature]

Date de consultation : 07/10/2023

Nom et prénom du malade : BENNANI RHYA Age : 41

Lien de parenté : ☐ Lui-même ☐ Conjoint ☐ Enfant

Nature de la maladie : Nodule thyroïdien

En cas d'accident préciser les causes et circonstances :

Dans le cas où la maladie aurait un caractère confidentiel, communiquer les renseignements sous pli confidentiel à l'attention du médecin conseil de la Mutuelle.

J'atteste sur l'honneur l'exactitude des renseignements portés sur la présente déclaration. Je
avoir pris connaissance de la clause relative à la protection des données personnelles.

Fait à : Signature de l'adhérent(e) : [Signature] Le : 07/10/2023

RELEVÉ DES FRAIS ET HONORAIRES

Date	Natures des Actes	Nombre et Coefficient	Montant détaillé des Honoraires	Cachet et signature du Médecin attestant le Paiement des Actes
07/04/23	CS		300	
07/04/23	Elevage		400	
15/04/23	CT		G	

EXECUTION DES ORDONNANCES

Cachet du Pharmacien ou du Fournisseur	Date	Montant de la Facture
--	------	-----------------------

pharmacie Leptaza
 MOU/NAKHLA PHARMA
 Tél : 06 22 59 09 97 / 06 66 74 74 62

15/04/2023 1621,50

ANALYSES - RADIOGRAPHIES

Cachet et signature du Laboratoire et du Radiologue	Date	Désignation des Coefficients	Montant des Honoraires
---	------	------------------------------	------------------------

AUXILIAIRES MEDICAUX

Cachet et signature du Particien	Date des Soins	Nombre				Montant détaillé des Honoraires
		AM	PC	IM	IV	

RELEVÉ DES FRAIS ET HONORAIRES

Le praticien est prié de préciser la dent traitée, l'acte pratiqué en indiquant la nature des soins.

Important :

Veuillez joindre les radiographies en cas de prothèses ou de traitement canaux, ainsi que le bilan de

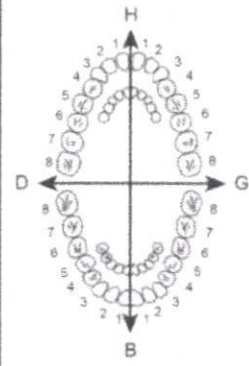
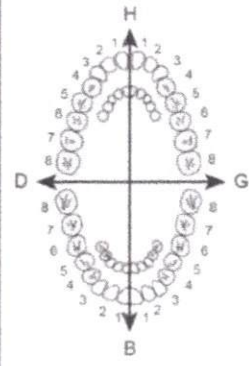
SOINS DENTAIRES	Dents Traitées	Nature des Soins	Coefficient	INP : <input type="text"/>																		
				COEFFICIENT DES TRAVAUX <input type="text"/>																		
				MONTANTS DES SOINS <input type="text"/>																		
				DEBUT D'EXECUTION <input type="text"/>																		
				FIN D'EXECUTION <input type="text"/>																		
O.D.F PROTHESES DENTAIRES	DETERMINATION DU COEFFICIENT MASTICATOIRE <table border="1"> <tr> <td>H</td> <td></td> <td>H</td> </tr> <tr> <td>25533412</td> <td>00000000</td> <td>21433552</td> </tr> <tr> <td>00000000</td> <td>00000000</td> <td>00000000</td> </tr> <tr> <td>D</td> <td>00000000</td> <td>G</td> </tr> <tr> <td>35533411</td> <td>11433553</td> <td></td> </tr> <tr> <td>B</td> <td></td> <td></td> </tr> </table>			H		H	25533412	00000000	21433552	00000000	00000000	00000000	D	00000000	G	35533411	11433553		B			COEFFICIENT DES TRAVAUX <input type="text"/>
H		H																				
25533412	00000000	21433552																				
00000000	00000000	00000000																				
D	00000000	G																				
35533411	11433553																					
B																						
	[Création, remont, adjonction] Fonctionnel, Thérapeutique, nécessaire à la profession			MONTANTS DES SOINS <input type="text"/>																		
				DATE DU DEVIS <input type="text"/>																		
				DATE DE L'EXECUTION <input type="text"/>																		

VISA ET CACHET DU PRATICIEN ATTESTANT LE DEVIS

VISA ET CACHET DU PRATICIEN ATTESTANT L'EXEC

Docteur Lamiaa HALLAB

Spécialité en Endocrinologie, Diabétologie
Nutrition et Maladies Métaboliques
Diabète, Pompes à insuline, CGMS, Thyroïde, Hypophyse
Surrénales, Retard de Croissance, Retard Pubertaire....
Echographie Thyroïdienne et Générale
Nutrition et prise en Charge de l'Obésité



الدكتورة لمياء حلاب

اختصاصية في علم الغدد الصم
أمراض السكري، التغذية و أمراض الأيض
السكري مضخة الأنسولين، الغدة الدرقية، الغدة النخامية
الغدة الكظرية، تأخر النمو، البلوغ المتأخر.....
الفحص بالصدى
التغذية وعلاج السمنة

M

le 7 Avril 2023

Madame BENNANI Rhita

Motif de l'examen:
nodules thyroïdiens

Technique:
Sonde haute fréquence

Résultats:

- La glande thyroïde est de volume normal, d'écho structure hétérogène,
- Lobe droit mesure 32.8*63.3*14.4 mm, siège de 4 nodules isoéchogène bien limités mesurant 5.4, 7.2, 5.7 et 5.9mm
- Le lobe gauche mesure 18.4*59.8*13.5 mm siège de 4 nodules isoéchogènes bien limités mesurant respectivement 13.5*12.9*7.8, 9.4*5.5, 6.1*3.8 et 11*8.7mm
- L'isthme mesure 3.6 mm d'épaisseur,
- absence d'adénopathie cervicale
- Axe Vasculaire Libre

Conclusion:

Nodules thyroïdien lobaire classés EUTIRADS 3

تاريخ الفحص غير قابل للتغيير

Sur Rendez-vous بالموعد

Andalous 3, Jasmine office 3. N°1,
1 étage, route Bouskoura - Casablanca

Tél : +212 522 76 76 91 / +212 662 60 08 81
E-mail : dr.lamiaa.hallab@gmail.com
© dr.hallablamiaa

Docteur Lamiaa HALLAB

Spécialité en Endocrinologie, Diabétologie
Nutrition et Maladies Métaboliques
Diabète, Pompes à insuline, CGMS, Thyroïde, Hypophyse
Surrénales, Retard de Croissance, Retard Pubertaire....
Echographie Thyroïdienne et Générale
Nutrition et prise en Charge de l'Obésité



الدكتورة لمياء حلاب

اختصاصية في علم الغدد الصم
أمراض السكري، التغذية و أمراض الأيض
السكري مضخة الأنسولين، الغدة الدرقية، الغدة النخامية
الغدة الكظرية، تأخر النمو، البلوغ المتأخر....
الفحص بالصبر
التغذية وعلاج السمنة

M

le

18 Avril 2023

07104123

NOTE D'HONORAIRE

J'ai l'honneur de présenter ma note d'honoraire
à Madame BENNANI Rhita, pour echographie thyroïdienne
Soit la somme de 400 dhs

تاريخ الفحص غير قابل للتغيير

Sur Rendez-vous بالموعد

Andalous 3, Jasmine office 3. N°1,
1 étage, route Bouskoura - Casablanca

Tél : +212 522 76 76 91 / +212 662 60 08 81

E-mail : dr.lamiaa.hallab@gmail.com

© dr.hallablamiaa



BIOMARTIAL PLUS

LIPOFER[®]
microcapsules

Fer et Vitamine C

Fer micronisé et micro-encapsulé
Absorption maximale
Vitamine C

Poids net total: 14,5g



30 Gélules

Fabriqué et Distribué par: **HEALTH INNOVATION**
10 Rue Racine Valfleuri, Maarif Casablanca, Maroc
Site de Fabrication
Commune Sahel Had Soualem
+212 522 23 22 51
Contact@healthinnovation.ma
www.healthinnovation.ma
ONSSA numéro : CAPV 59 2179
Enregistré au ministère de la santé sous le N°
DA20202007430DMP / 20UCA / V1

LOT: 2302006
FAB: 02/2023
EXP: 02/2026
PVC: 133.000H



BIOMARTIAL PLUS

LIPOFER
microcapsules

Fer et Vitamine C

Fer micronisé et micro-encapsulé
Absorption maximale
Vitamine C

Poids net total: 14,5g

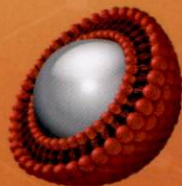

30 Gélules

Fabriqué et Distribué par: **HEALTH INNOVATION**
10 Rue Racine Valfleuri, Maarif Casablanca, Maroc
Site de Fabrication
Commune Sahel Had Soualem
+212 522 23 22 51
Contact@healthinnovation.ma
www.healthinnovation.ma
ONSSA numéro : CAPV 59 21719
Enregistré au ministère de la santé sous le N°:
0A20202007430DMP / 20UCA / V1

LOT: 2302006
FAB: 02/2023
EXP: 02/2026
PVC: 133.000H

BIOMARTIAL PLUS

LIPOFER[®]
microcapsules

Fer et Vitamine C

Fer micronisé et micro-encapsulé
Absorption maximale
Vitamine C

Poids net total: 14,5g

Fabriqué et Distribué par:  **HEALTH INNOVATION**
10 Rue Racine Valfleuril, Maarif Casablanca, Maroc
Site de Fabrication
Commune Sahel Had Soualem
+212 522 23 22 51
Contact@healthinnovation.ma
www.healthinnovation.ma
ONSSA numéro : CAPV 99 217 19
Enregistré au ministère de la santé sous le N°:
DA20202007430DMP / 20UCA / V1

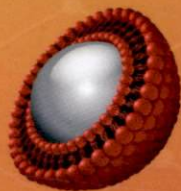

30 Gélules

LOT: 2302006
FAB: 02/2023
EXP: 02/2026
PUC: 133.000H



BIOMARTIAL PLUS

LIPOFER®
microcapsules

Fer et Vitamine C

Fer micronisé et micro-encapsulé
Absorption maximale
Vitamine C

Poids net total: 14,5g

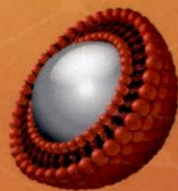

30 Gélules

Fabriqué et Distribué par: **HEALTH INNOVATION**

10 Rue Racine Valfleuri, Maarif Casablanca, Maroc

Site de Fabrication

Commune Sahel Had Soualem

+212 522 23 22 51

contact@healthinnovation.ma

www.healthinnovation.ma

NSSA numéro : CAPV5921719

Enregistré au ministère de la santé sous le N°:

20202007430DMP / 20UCA / V1

LOT: 2302006

FAB: 02/2023

EXP: 02/2026

PVC: 133.000H



BIOMARTIAL PLUS

LIPOFER[®]
microcapsules

Fer et Vitamine C

Fer micronisé et micro-encapsulé
Absorption maximale
Vitamine C

Poids net total: 14,5g

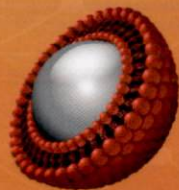

30 Gélules

Fabriqué et Distribué par: **HEALTH INNOVATION**

10 Rue Racine Valfleuri, Maarif Casablanca, Maroc

Site de Fabrication

Commune Sahel Had Soualem

+212 522 23 22 51

Contact@healthinnovation.ma

www.healthinnovation.ma

ONSSA numéro : CAPV 59 21719

Enregistré au ministère de la santé sous le N°:

DA20202007430DMP / 20UCA / V1

LOT: 2302006

FAB: 02/2023

EXP: 02/2026

PVC: 133.000H

BIOMARTIAL PLUS

LIPOFER

Vitamine C



Stability Tested



BIOMARTIAL PLUS est à base de lipofer et de vitamine C. La vitamine C a un effet antioxydant qui protège les cellules contre les dommages infligés par les radicaux libres. Elle participe aussi à la formation des globules rouges et augmente l'absorption du fer. Le fer est un oligoélément nécessaire à notre organisme.

Il contribue notamment :

- A la synthèse de l'hémoglobine qui assure le transport de l'oxygène,
- Au fonctionnement normal du système immunitaire,
- A réduire la fatigue,
- Au développement normal des tissus.

Un apport suffisant en fer est particulièrement recommandé chez les femmes enceintes. Il permet aussi de soutenir les performances intellectuelles.

Précautions d'emploi :

A consommer dans le cadre d'une alimentation variée, équilibrée et avec un mode de vie sain. Il est conseillé de ne pas dépasser la dose recommandée. A conserver à une température entre 10°C et 25°C, à l'abri de l'humidité et de la lumière. Garder hors de portée des enfants.

Analyses nutritionnelles		Pour 1 GELULE
Fer	14 mg	(100% VNR*)
Vitamine C	55 mg	(69% VNR*)
*VNR = Valeurs Nutritionnelles de Référence		

LOT: 2302006
FAB: 02/2023
EXP: 02/2026
PVC: 133.000H

Fabriqué et Distribué par: **HEALTH INNOVATION**
10 Rue Racine Valfleuri, Maarif Casablanca, Maroc
Site de Fabrication
Commune Sahel Had Soualem
+212 522 23 22 51
Contact@healthinnovation.ma
www.healthinnovation.ma
ONSSA numéro : CAPV 5921719
Enregistré au ministère de la santé sous le N°:
DA20202007430DMP / 20UCA / V1

PROZEN[®] 500

Magnésium marin, mélisse, vit B1, B6, B12

PROZEN[®] 500



PROZEN[®] 500

MAGNÉSIUM MARIN
MÉLISSE, VIT B1, B6, B12

RELAXANT

1 PRISE
/JOUR

Soit 100% De Mag

R P Ramo
Pharm

LOT 22.012/FC1
01/2025 PFC 89.50

30 Comprimés

Complément avec édulcorant - Poids Net : 36 g

PRUZEL[®] 500

Magnésium marin, mélisse, vit B1, B6, B12

PROZEN[®] 500



6 111255 810734

PROZEN[®] 500

**MAGNÉSIUM MARIN
MÉLISSE, VIT B1, B6, B12**

RELAXANT

**1 PRISE
/JOUR**

Soit 100% De Mag

**Ramo
Pharm**

LOT 22.012/FC1
04/2025 PPC 09/50

30 Comprimés

Complément avec édulcorant - Poids Net : 36 g

PROZEN[®] 500

Magnésium marin, mélisse, vit B1, B6, B12

PROZEN[®] 500



6 111255 810734

PROZEN[®] 500

MAGNÉSIUM MARIN
MÉLISSE, VIT B1, B6, B12

RELAXANT

1 PRISE
/JOUR

Soit 100% De Mag

LOT 22.012/FC1

01/2025 PPC 89/50

 **Ramo
Pharm**

30 Compr

Complé

VITAL D3®

Complément alimentaire à base de vitamine D3
d'origine naturelle extraite de la lanoline

VITAL D3

LOT: 112930

EXP: 09/2024

APC: 119.00 DH

MDPHARMA

Vital D3 est utilisé en situation de carence ou d'insuffisance en vitamine D.

Forme et présentation :

Flacon compte-gouttes de 20 ml (100 000 UI) contenant 500 gouttes de 200 UI de vitamine D3.

Composition :

Analyse moyenne	Par goutte	UI*	% AJR**	Propriétés
Vitamine D3 (Cholécalférol) 100% d'origine naturelle extraite de la lanoline	5 µg	200	100	Principe actif
Huile de tournesol oléique	35,72 mg			Support
Vitamine E naturelle (extraits naturels de tocophérols)				Antioxydant

*UI : Unités internationales

**AJR : Apports journaliers recommandés

VITAL D3 est recommandé pour :

Sa contribution au fonctionnement normal du système immunitaire de l'enfant et de l'adulte.

Sa contribution au maintien d'un bon capital osseux et d'une dentition normale.

Sa contribution à la croissance et au développement de l'enfant.

Sa contribution à l'absorption et à l'utilisation normale du calcium et du phosphore.

Sa contribution au maintien d'une fonction musculaire normale (rôle dans la fonction musculaire et donc sur les performances physiques pour les sportifs).

Son implication dans la régulation de nombreux métabolismes ainsi que dans les processus de prolifération et de différenciation cellulaires.

Conseils d'utilisation :

Bien agiter le flacon avant toute utilisation.

A avaler pur directement sur la langue ou dans une cuillère à café ou sur un support alimentaire froid de préférence (yaourt, compote, pain, purée, ...).

Le dosage est à déterminer par le médecin traitant avant de débuter le traitement de la carence en vitamine D.

Il convient de contrôler le 25-hydroxycalciférol sanguin et le calcium plasmatique après le début du traitement.

Suivre les recommandations d'un professionnel de santé.

Convient aux femmes enceintes et allaitantes et à l'usage pédiatrique.

Précautions d'emploi :

A tenir hors de portée des enfants.

Ne pas dépasser la dose journalière recommandée.

Ne peut se substituer à une alimentation variée et équilibrée et à un mode de vie sain.

A conserver dans un endroit frais et sec.

A consommer de préférence avant la date indiquée sur l'emballage.

VITAL D3®

Complément alimentaire à base de vitamine D3
d'origine naturelle extraite de la lanoline

VITAL D3

LOT: 112930

EXP: 09/2024

APC: 119.00 DH

MDPHARMA

Vital D3 est utilisé en situation de carence ou d'insuffisance en vitamine D.

Forme et présentation :

Flacon compte-gouttes de 20 ml (100 000 UI) contenant 500 gouttes de 200 UI de vitamine D3.

Composition :

Analyse moyenne	Par goutte	UI*	% AJR**	Propriétés
Vitamine D3 (Cholécalciférol) 100% d'origine naturelle extraite de la lanoline	5 µg	200	100	Principe actif
Huile de tournesol oléique	35,72 mg			Support
Vitamine E naturelle (extraits naturels de tocophérols)				Antioxydant

*UI : Unités internationales

**AJR : Apports journaliers recommandés

VITAL D3 est recommandé pour :

Sa contribution au fonctionnement normal du système immunitaire de l'enfant et de l'adulte.

Sa contribution au maintien d'un bon capital osseux et d'une dentition normale.

Sa contribution à la croissance et au développement de l'enfant.

Sa contribution à l'absorption et à l'utilisation normale du calcium et du phosphore.

Sa contribution au maintien d'une fonction musculaire normale (rôle dans la fonction musculaire et donc sur les performances physiques pour les sportifs).

Son implication dans la régulation de nombreux métabolismes ainsi que dans les processus de prolifération et de différenciation cellulaires.

Conseils d'utilisation :

Bien agiter le flacon avant toute utilisation.

A avaler pur directement sur la langue ou dans une cuillère à café ou sur un support alimentaire froid de préférence (yaourt, compote, pain, purée, ...).

Le dosage est à déterminer par le médecin traitant avant de débuter le traitement de la carence en vitamine D.

Il convient de contrôler le 25-hydroxycalciférol sanguin et le calcium plasmatique après le début du traitement.

Suivre les recommandations d'un professionnel de santé.

Convient aux femmes enceintes et allaitantes et à l'usage pédiatrique.

Précautions d'emploi :

A tenir hors de portée des enfants.

Ne pas dépasser la dose journalière recommandée.

Ne peut se substituer à une alimentation variée et équilibrée et à un mode de vie sain.

A conserver dans un endroit frais et sec.

A consommer de préférence avant la date indiquée sur l'emballage.

VITAL D3[®]

Complément alimentaire à base de vitamine D3
d'origine naturelle extraite de la lanoline

VITAL D3

LOT: 112930

EXP: 09/2024

APC: 119.00 DH

MDPHARMA

Vital D3 est utilisé en situation de carence ou d'insuffisance en vitamine D.

Forme et présentation :

Flacon compte-gouttes de 20 ml (100 000 UI) contenant 500 gouttes de 200 UI de vitamine D3.

Composition :

Analyse moyenne	Par goutte	UI*	% AJR**	Propriétés
Vitamine D3 (Cholécalciférol) 100% d'origine naturelle extraite de la lanoline	5 µg	200	100	Principe actif
Huile de tournesol oléique	35,72 mg			Support
Vitamine E naturelle (extraits naturels de tocophérols)				Antioxydant

*UI : Unités internationales

**AJR : Apports journaliers recommandés

VITAL D3 est recommandé pour :

Sa contribution au fonctionnement normal du système immunitaire de l'enfant et de l'adulte.

Sa contribution au maintien d'un bon capital osseux et d'une dentition normale.

Sa contribution à la croissance et au développement de l'enfant.

Sa contribution à l'absorption et à l'utilisation normale du calcium et du phosphore.

Sa contribution au maintien d'une fonction musculaire normale (rôle dans la fonction musculaire et donc sur les performances physiques pour les sportifs).

Son implication dans la régulation de nombreux métabolismes ainsi que dans les processus de prolifération et de différenciation cellulaires.

Conseils d'utilisation :

Bien agiter le flacon avant toute utilisation.

A avaler pur directement sur la langue ou dans une cuillère à café ou sur un support alimentaire froid de préférence (yaourt, compote, pain, purée, ...).

Le dosage est à déterminer par le médecin traitant avant de débuter le traitement de la carence en vitamine D.

Il convient de contrôler le 25-hydroxycalciférol sanguin et le calcium plasmatique après le début du traitement.

Suivre les recommandations d'un professionnel de santé.

Convient aux femmes enceintes et allaitantes et à l'usage pédiatrique.

Précautions d'emploi :

A tenir hors de portée des enfants.

Ne pas dépasser la dose journalière recommandée.

Ne peut se substituer à une alimentation variée et équilibrée et à un mode de vie sain.

A conserver dans un endroit frais et sec.

A consommer de préférence avant la date indiquée sur l'emballage.

BENNANI GHITA

07/Avr/2023 12:54:32

B Res-L G 38 %
TEI P 44 mm Xv/M C1/1
PRC 4/1/2/1 PRS 3P 100% MI 1.4
TIS 0.1

Thyroïde

L 4-15 THYROÏDE

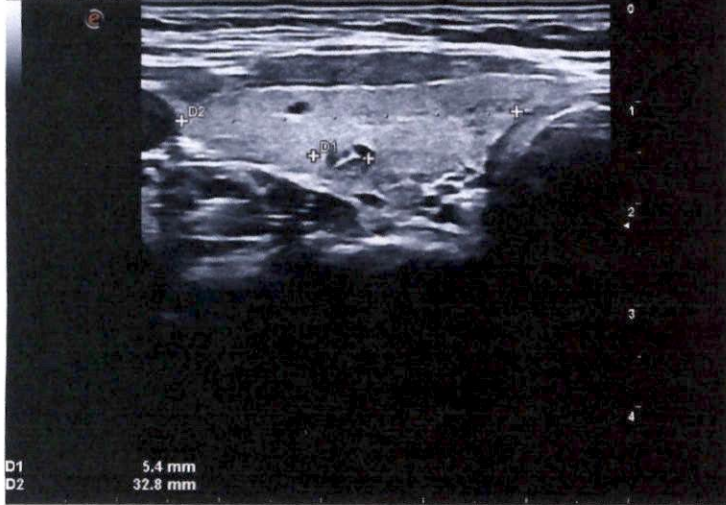

BENNANI GHITA

07/Avr/2023 12:54:59

B Res-L G 38 %
TEI P 44 mm Xv/M C1/1
PRC 4/1/2/1 PRS 3P 100% MI 1.4
TIS 0.1

Thyroïde

L 4-15 THYROÏDE

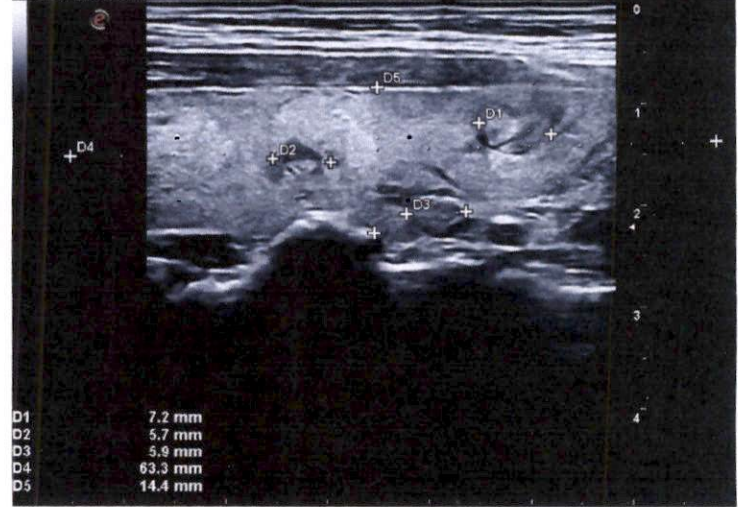

BENNANI GHITA

07/Avr/2023 12:55:33

B Res-L G 38 %
TEI P 44 mm Xv/M C1/1
PRC 4/1/2/1 PRS 3P 100% MI 1.4
TIS 0.1

Thyroïde

L 4-15 THYROÏDE

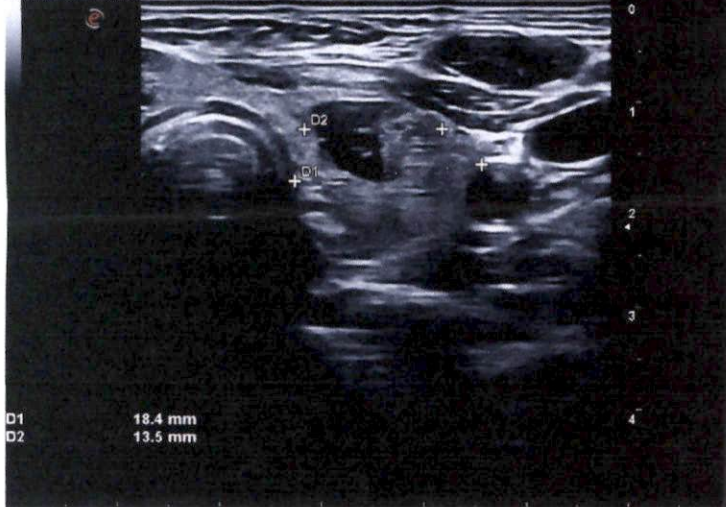

BENNANI GHITA

07/Avr/2023 12:55:59

B Res-L G 38 %
TEI P 44 mm Xv/M C1/1
PRC 4/1/2/1 PRS 3P 100% MI 1.4
TIS 0.1

Thyroïde

L 4-15 THYROÏDE

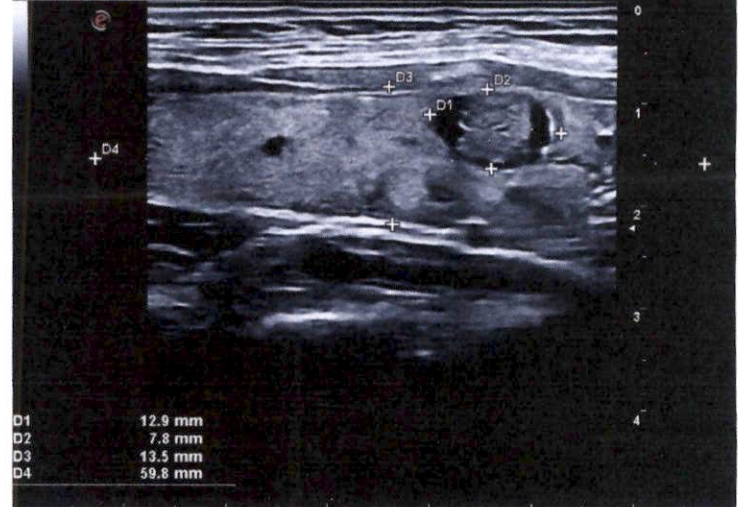

BENNANI GHITA

07/Avr/2023 12:56:19

B Res-L G 38 %
TEI P 44 mm Xv/M C1/1
PRC 4/1/2/1 PRS 3P 100% MI 1.4
TIS 0.1

Thyroïde

L 4-15 THYROÏDE

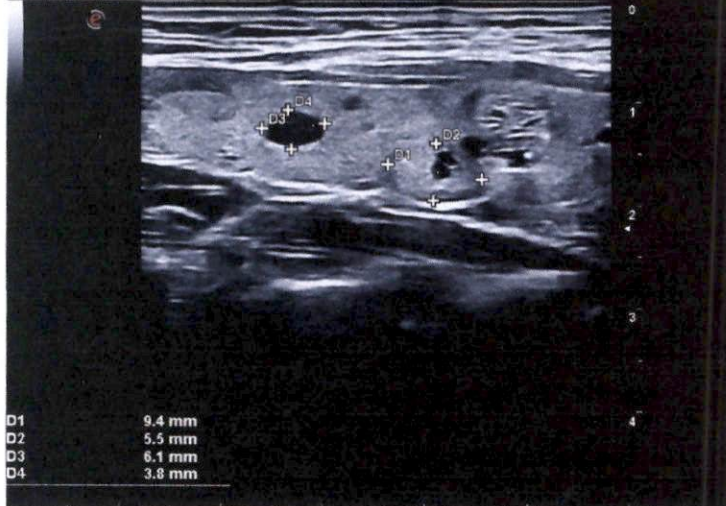

BENNANI GHITA

07/Avr/2023 12:56:49

B Res-L G 38 %
TEI P 44 mm Xv/M C1/1
PRC 4/1/2/1 PRS 3P 100% MI 1.4
TIS 0.1

Thyroïde

L 4-15 THYROÏDE

