

RECOMMANDATIONS IMPORTANTES A LIRE POUR ACTIVER LES REMBOURSEMENTS ET EVITER LES REJETS

Conditions générales :

- Le cadre réservé à l'adhérent doit être dûment renseigné.
- Le cadre réservé au médecin doit être renseigné par le praticien lui-même notamment la nature de la maladie.
- La validité de la feuille de soins est limitée à 3 mois à compter de la première consultation.
- L'entente préalable est exigée pour toute hospitalisation médicale, chirurgicale, soins dentaires spéciaux, extractions multiples, parodontie orthodontie, prothèses dentaires, prothèses auditives ou orthopédiques ainsi que pour tous les actes effectués en série.
- En cas d'accident, une déclaration précisant les causes et circonstances de l'accident est à joindre à la feuille de soins.

Pharmacie :

- Les vignettes des médicaments doivent être obligatoirement jointes aux ordonnances.
- Pour les médicaments sans vignettes une facture de la pharmacie doit être jointe.

Radiologie et Biologie :

- La facture ainsi qu'une copie des résultats des analyses ou du compte rendu (sous pli confidentiel) doivent être jointes à l'ordonnance médicale pour toute demande de remboursement.
- Un pli confidentiel du médecin prescripteur des analyses ou radios peut être demandé par le médecin conseil de la mutuelle.

Optique :

- L'ordonnance du médecin prescripteur et la facture de l'opticien sont à joindre à la feuille de soins.

Rééducation :

- L'entente préalable renseignée par le médecin prescripteur est exigée avant le début des séances de rééducations.
- Pour le remboursement, la facture et le calendrier des séances effectuées sont à joindre à la feuille de soins.

Dentaire :

- En cas de prothèses ou de traitement canalaires, l'accord préalable renseigné sur la feuille de soins est obligatoire avant le début de traitement.
- La facture doit être jointe à la feuille de soins pour toute demande de remboursement.
- La radio-après soins est obligatoire en cas de prothèses ou de traitement canalaires.

Maladie et Affection Longue Durée ALD et ALC :

- La déclaration de maladie chronique doit être renseignée par le médecin prescripteur et renouvelée tous les 6 mois.

Adresses Mails utiles

- 0 Réclamation : contact@mupras.com
- 0 Prise en charge : pec@mupras.com
- 0 Adhésion et changement de statut : adhesion@mupras.com

La MUPRAS garantit le respect de la loi n° 09-08 relative à la protection des personnes physiques à l'égard du traitement des données à caractère personnel.

MUPRAS : Centre Ali al Ben Abdellah - 6ème Etage Angle Rue Mohamed Fakir et Rue Ali al Ben Abdellah - Quartier de l'Horloge Casablanca 20000 - Tél. : 05 22 20 45 45 (LG) - Fax : 05 22 22 78 18 - www.mupras.com



MUPRAS
Mutuelle de Prévoyance
& d'Actions Sociales
de Royal Air Maroc

Déclaration de Maladie

N° W19-584868

160421

☒ **Maladie** ☐ **Dentaire** ☐ **Optique** ☐ **Autres**

Cadre réservé à l'adhérent (e)

Matricule : 1986 Société : ROYAL AIR MAROC

☒ Actif ☐ Pensionné(e) ☐ Autre

Nom & Prénom : ABDEULLAH MOHAMED

Date de naissance : 23/03/1965

Adresse : Alis 2 Rue 43 n° 101 OULFA CASABLANCA

Tél. : 0601166522 Total des frais engagés : 2021/2022 Dhs

Cadre réservé au Médecin

Cachet du médecin :



Date de consultation : 17 MAI 2023

Nom et prénom du malade : ABDEULLAH MOHAMED Age : 58 ans

Lien de parenté : ☒ Lui-même ☐ Conjoint ☐ Enfant

Nature de la maladie : préhypertension

En cas d'accident préciser les causes et circonstances :

Dans le cas où la maladie aurait un caractère confidentiel, communiquer les renseignements sous pli confidentiel à l'attention du médecin conseil de la Mutuelle.

J'atteste sur l'honneur l'exactitude des renseignements portés sur la présente déclaration. Je déclare avoir pris connaissance de la clause relative à la protection des données personnelles.

Fait à : CASABLANCA Le : 08/05/2023

Signature de l'adhérent(e) :

RELEVÉ DES FRAIS ET HONORAIRES				
Dates des Actes	Natures des Actes	Nombre et Coefficient	Montant détaillé des Honoraires	Cachet et signature du Médecin attestant le Paiement des Actes
27 FEV 2023				<p>INP : <u>093002301</u></p> <p>DR. MOHAMED MEHDI ALADOU Spécialiste des Maladies du Cœur et des Vaisseaux Lot Moulay Thami, N° 141 Bd. HH24 Etg 1 Apt 6, (Rond Point George) El Oulfa - Casablanca Tél : 05 22 01 34 34 - Gsm/Whatsapp : 05 18 50 82 74</p>

EXECUTION DES ORDONNANCES		
Cachet du Pharmacien ou du Fournisseur	Date	Montant de la Facture
	27.02.2023	151,00

ANALYSES - RADIOGRAPHIES			
Cachet et signature du Laboratoire et du Radiologue	Date	Désignation des Coefficients	Montant des Honoraires
	27.02.2023	08.10.83 B 6.80	921,20 vti

AUXILIAIRES MEDICAUX						
Cachet et signature du Particien	Date des Soins	Nombre				Montant détaillé des Honoraires
		AM	PC	IM	IV	

RELEVÉ DES FRAIS ET HONORAIRES				
Le praticien est prié de préciser la dent traitée, l'acte pratiqué en indiquant la nature des soins.				
Important : Veuillez joindre les radiographies en cas de prothèses ou de traitement canalaire, ainsi que le bilan de l'ODF.				
SOINS DENTAIRES	Dents Traitées	Nature des Soins	Coefficient	INP : <u>093002301</u>
				COEFFICIENT DES TRAVAUX <input type="text"/>
				MONTANTS DES SOINS <input type="text"/>
				DEBUT D'EXECUTION <input type="text"/>
				FIN D'EXECUTION <input type="text"/>
O.D.F PROTHESES DENTAIRES	DETERMINATION DU COEFFICIENT MASTICATOIRE			
	<p>H</p> <p>25533412 21433552</p> <p>00000000 00000000</p> <p>D G</p> <p>00000000 00000000</p> <p>35533411 11433553</p> <p>B</p>			COEFFICIENT DES TRAVAUX <input type="text"/>
	<p>[Création, remont, adjonction]</p> <p>Fonctionnel, Thérapeutique, nécessaire à la profession</p>			MONTANTS DES SOINS <input type="text"/>
				DATE DU DEVIS <input type="text"/>
				DATE DE L'EXECUTION <input type="text"/>

VISA ET CACHET DU PRATICIEN ATTESTANT LE DEVIS

VISA ET CACHET DU PRATICIEN ATTESTANT L'EXECUTION



عيادة فحص وتشخيص أمراض القلب و الشرايين

CABINET DE CONSULTATION & EXPLORATIONS CARDIO-VASCULAIRES

• تخطيط القلب • فحص القلب بالصدى • فحص الضغط الدموي • تخطيط القلب بالهولتير • فحص اختبار الجهد
• Electrocardiogramme • Echocardiographie Doppler • MAPA • Holter-ECG • Epreuve d'effort

Dr. MOHAMED MEHDI ALAOU

SPÉCIALISTE DES MALADIES DU COEUR ET DES VAISSEAUX

د. محمد المهدي العلوي

إختصاصي في أمراض القلب و الشرايين

Casablanca, le : 27/02/25 : الدار البيضاء، في :

ARMELLES H
ROUSSEN

89,00

ADDITIVIA

62,10

2515 elouy
2515 elouy

T. 151.00

687 angle Bd
et Rue 150 El Oulfa
CASABLANCA
Tél: 05 22 90 50 09 - Tél fax: 05 22 90 33 37

Dr. Mohamed Mehdi ALAOU
Spécialiste des Maladies
et des Vaisseaux
Lot Moulay Thami, N° 141
(Rond Point George)
Tél : 05 22 01 34 34 - Urgences : 06 16 50 82 74



Lot. Moulay Thami, N° 141 Bd HH24 - Appt 6 - 1er étage (Rond point George) El Oulfa - Casablanca

مولاي التهامي، الرقم 141، شقة 6 الطابق الأول (مدار جورج) الولفة - الدار البيضاء

05 22 01 34 34 - Urgences : 06 16 50 82 74

Dr. 2011

GOÛT CITRON - SANS SUCRE

300 mg

MAGNÉSIUM
ADDITIVA

®
PPC : 89DH00

Ch.B.: / A consommer de préférence avant fin:

24 04 2007



مختبر التحليلات الطبية كريم لاب
KARIMLAB
LABORATOIRE D'ANALYSES DE BIOLOGIE MEDICALE KARIMLAB

Dr. Amal KARIM

Pharmacienne Biologiste Diplômée de la faculté de Paris V
Ex. Attachée des Hôpitaux de Paris
DU Assurance Qualité Paris V

FACTURE N° : 230500257

ICE : 001602781000008

INPE.



093002301

Casablanca le 08-05-2023

Mr ABDEL ILLAH Mohamed

Demande N° 2305080076

Date de l'examen : 08-05-2023

MUPRAS

Analyse :

Récapitulatif des analyses				
CN	Analyse	Clé	Clé	Total
9105	Forfait prélèvement	E10	E	10.00 MAD
0111	Créatinine	B30	B	40.20 MAD
0106	Cholestérol total	B30	B	40.20 MAD
0235	D-DIMERES	B200	B	268.00 MAD
0134	Triglycérides	B60	B	80.40 MAD
0149	Troponine	B250	B	335.00 MAD
0135	Urée	B30	B	40.20 MAD
0110	Cholestérol HDL+ L D L	B80	B	107.20 MAD
Total				921.20 MAD

Total des B : 680

TOTAL DOSSIER : 921.20 DH

Arrêtée la présente facture à la somme de : neuf cent vingt et un dirhams vingt centimes

LABORATOIRE D'ANALYSES MEDICALES
KARIMLAB
432, Angle Bd. Oum Rabii et Oued Darâa
Quartier El Oulfa - Casablanca
Tél: 0522 932 120 / 0522 89 43 24 / 0522 89 23 78
Fax: 0522 93 21 31

* Ouvert de 7h30 à 18h30 - Samedi de 7h30 à 13h00 * Prélèvement à domicile sur rendez-vous

432, Angle Boulevard Oum Rabii et Oued Darâa, Quartier El Oulfa - Casablanca

05 22 93 21 20 / 05 22 89 43 24 / 05 22 89 23 75 06 61 61 46 29 05 22 93 21 31 @ karimlab2005@yahoo.fr

Autorisation : 4928 • CNSS : 6974332 • IF: 51505825 • Patente : 36000461 • ICE: 001602781000008 • INPE: 093002301





مختبر التحليلات الطبية كريملااب
KARIMLAB
LABORATOIRE D'ANALYSES DE BIOLOGIE MEDICALE KARIMLAB

Dr. Amal KARIM

Pharmacienne Biologiste Diplômée de la faculté de Paris V
Ex. Attachée des Hôpitaux de Paris
DU Assurance Qualité Paris V

Dossier ouvert le : 08-05-2023
Edité le : 08-05-2023
Prélèvement effectué le : 08-05-2023 à 12:20
Code patient



Mr ABDEL ILLAH Mohamed
D.D.N. : 23-03-1965
N° dossier : 2305080076

MUPRAS

Dr ALAOUI Mohamed Mehdi

Page 3 sur 3

MARQUEURS CARDIAQUES

High Sensitive TROPONINE I (TNHS):
(Technique ELFA)

<1.50 ng/L

NB: Changement de Technique et de valeur de référence depuis le 26/10/2017.

Interprétation:

T0 < 2 ng/L ou T0 et T2h < 6 ng/L	: EXCLUSION Valeur prédictive Négative.
2 ng/L < T0 < 100 ng/L	: ZONE D'OBSERVATION Patient avec suspicion d'infarctus du myocarde sans élévation ST.
T0 > ou = 100 ng/L ou T2h-T0 > ou = 10 ng/L	: INCLUSION Valeur prédictive Positive.

Résultats validés biologiquement par : Dr KARIM Amal

Dr. Amal KARIM
Pharmacienne Biologiste

* Ouvert de 7h30 à 18h30 - Samedi de 7h30 à 13h00 * Prélèvement à domicile sur rendez-vous

432, Angle Boulevard Oum Rabii et Oued Darâa, Quartier El Oulfa - Casablanca

05 22 93 21 20 / 05 22 89 43 24 / 05 22 89 23 75 06 61 61 46 29 05 22 93 21 31 @ karimlab2005@yahoo.fr

Autorisation : 4928 • CNSS : 6974332 • IF : 51505825 • Patente : 36000461 • ICE : 001602781000008 • INPE : 093002301





مختبر التحليلات الطبية كريملا

KARIMLA

LABORATOIRE D'ANALYSES DE BIOLOGIE MEDICALE KARIMLAB

Dr. Amal KARIM

Pharmacienne Biologiste Diplômée de la faculté de Paris V

Ex. Attachée des Hôpitaux de Paris

DU Assurance Qualité Paris V

Dossier ouvert le : 08-05-2023
Edité le : 08-05-2023
Prélèvement effectué le : 08-05-2023 à 12:20
Code patient



Mr ABDEL ILLAH Mohamed

D.D.N. : 23-03-1965

N° dossier : 2305080076

MUPRAS

Dr ALAOUI Mohamed Mehdi

Page 2 sur 3

CHOLESTEROL-HDL

(Méthode Enzymatique)

0.56 g/L (>0.40)
1.44 mmol/L (>1.03)

CHOLESTEROL-LDL

(Formule de Friedwald)

1.02 g/L (1.00-1.90)
2.64 mmol/L (2.59-4.91)

TRIGLYCERIDES

(Méthode Enzymatique - Colorimétrique)

0.78 g/L (<1.50)
0.89 mmol/L (<1.71)

ASPECT DU SERUM:

Limpe

Dr. Amal KARIM
Pharmacienne Biologiste

* Ouvert de 7h30 à 18h30 - Samedi de 7h30 à 13h00 * Prélèvement à domicile sur rendez-vous

432, Angle Boulevard Oum Rabii et Oued Darâa, Quartier El Oulfa - Casablanca

05 22 93 21 20 / 05 22 89 43 24 / 05 22 89 23 75 06 61 61 46 29 05 22 93 21 31 @ karimlab2005@yahoo.fr

Autorisation : 4928 • CNSS : 6974332 • IF: 51505825 • Patente : 36000461 • ICE: 001602781000008 • INPE: 093002301





مختبر التحليلات الطبية كريم لاب

KARIMLAB

LABORATOIRE D'ANALYSES DE BIOLOGIE MEDICALE KARIMLAB

Dr. Amal KARIM

Pharmacienne Biologiste Diplômée de la faculté de Paris V

Ex. Attachée des Hôpitaux de Paris

DU Assurance Qualité Paris V

Dossier ouvert le : 08-05-2023
Edité le : 08-05-2023
Prélèvement effectué le : 08-05-2023 à 12:20
Code patient



Mr ABDEL ILLAH Mohamed

D.D.N. : 23-03-1965

N° dossier : 2305080076

MUPRAS

Dr ALAOUI Mohamed Mehdi

Page 1 sur 3

HEMOSTASE

D-DIMERES:

(Technique E.L.F.A.)

258.06 ng/mL (<500.00)

BIOCHIMIE SANGUINE GÉNÉRALE ET SPÉCIALISÉE

UREE

(Méthode Enzymatique - Cinétique)

0.19 g/L (0.10-0.50)
3.17 mmol/L (1.67-8.33)

17-05-2021

0.31

CREATININE

(Méthode Cinétique de Jaffé)

11.1 mg/L
97.7 µmol/L

Valeurs usuelles

Nouveau né	: 7 - 10	mg/L	Soit	60 - 90	µmol/L
1 ^{er} semaine	: 2 - 5	mg/L	Soit	20 - 45	µmol/L
1 ^{er} année	: 2 - 10	mg/L	Soit	20 - 90	µmol/L
4 à 10 ans	: 3 - 8	mg/L	Soit	30 - 70	µmol/L
10 à 14 ans	: 4 - 10	mg/L	Soit	40 - 90	µmol/L
Femme	: 6 - 11	mg/L	Soit	50 - 100	µmol/L
Homme	: 7 - 13	mg/L	Soit	65 - 120	µmol/L

CHOLESTEROL TOTAL

(Méthode Enzymatique - Colorimétrie)

1.74 g/L (<2.00)
4.49 mmol/L (<5.16)

Dr Amal KARIM
Pharmacienne Biologiste

* Ouvert de 7h30 à 18h30 - Samedi de 7h30 à 13h00 * Prélèvement à domicile sur rendez-vous

432, Angle Boulevard Oum Rabii et Oued Darâa, Quartier El Oulfa - Casablanca

05 22 93 21 20 / 05 22 89 43 24 / 05 22 89 23 75 06 61 61 46 29 05 22 93 21 31 @ karimlab2005@yahoo.fr

Autorisation : 4928 • CNSS : 6974332 • IF : 51505825 • Patente : 36000461 • ICE : 001602781000008 • INPE : 093002301



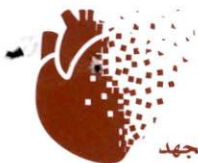

عيادة فحص و تشخيص أمراض القلب و الشرايين

CABINET DE CONSULTATION & EXPLORATIONS CARDIO-VASCULAIRES

• تخطيط القلب • فحص القلب بالصدى • فحص الضغط الدموي • تخطيط القلب بالهولتير • فحص اختبار الجهد
• Electrocardiogramme • Echocardiographie Doppler • MAPA • Holter-ECG • Epreuve d'effort

Dr. MOHAMED MEHDI ALAOU

د. محمد المهدي العلوي

SPÉCIALISTE DES MALADIES DU COEUR ET DES VAISSEAUX

إختصاصي في أمراض القلب و الشرايين

Casablanca, le : 27/02/23 : الدار البيضاء، في :

ABDELLAH

MOHAMED

Tropine Ic

D. Dimy

CHT - LCL HCL TL

me - aent

Dr. Mohamed Mehdi ALAOU
Spécialiste des Maladies du Cœur
et des Vaisseaux
Lot Moulay Thami, N° 141 Bd. HH24 Etg 1 Appt 6,
(Rond Point George) El Oulfa - Casablanca
Tel. : 05 22 01 34 34 - Gsm / Whatsapp : 06 16 50 82 74

Mr ABDEL ILLAH Mohamed
23-03-1985 M



2305080076

A coller sur l'ordonnance

CRDC

Lot. Moulay Thami, N° 141 Bd HH24 - Appt 6 - 1er étage (Ro

مولاي التهامي، الرقم 141، شقة 6 الطابق الأول (مدار جورج) - الولفة - الدار البيضاء

☎ 05 22 01 34 34 - Urgences : 06 16 50 82 74



عيادة فحص و تشخيص أمراض القلب و الشرايين
CABINET DE CONSULTATION & EXPLORATIONS CARDIO-VASCULAIRES

Dr. MOHAMED MEHDI ALAOUI

SPÉCIALISTE DES MALADIES DU COEUR ET DES VAISSEAUX

د. محمد المهدي العلوي

إختصاصي في أمراض القلب و الشرايين

Casablanca le : **27/02/2023**

Nom : ABDELILLAH

Prénom : MOHAMED

Facture N°: 075

ICE : 001979924000013

Désignation	Prix Unité T.T	Qté	Montant T.T.C
Echocardiographie doppler	800,00	1,00	800,00

Total : **800.00 DH**

Mohamed Mehdi ALAOUI
Spécialiste des Maladies du Cœur
et des Vaisseaux
Lot Moulay Thami, N° 141 Bd. HH24 Etage 1 Appt 6,
(Rond Point George) El Oulfa - Casablanca
Tél. : 06 12 31 34 34 - Gsm/Whatsapp : 06 16 50 82 74



05 22 01 34 34

-

Urgences : 06 16 50 82 74

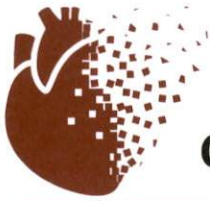

عيادة فحص وتشخيص أمراض القلب والشرايين
CABINET DE CONSULTATION & EXPLORATIONS CARDIO-VASCULAIRES

Dr. MOHAMED MEHDI ALAOUI

SPÉCIALISTE DES MALADIES DU COEUR ET DES VAISSEAUX

د. محمد المهدي العلوي

إختصاصي في أمراض القلب والشرايين

Compte rendu d'échocardiographie – Doppler

Nom : ABDELILLAH

Prénom : MOHAMED

Date d'examen : 27/02/2023

Age : 58 ans

Motif :

precardiologie

Examen réalisé par un échographe VIVID S5

VG non Dilaté ; Distorsion HVG-Septale mineure
(SIV (D) 11-13mm) de contractilité globale
et systolique conservée
FEVG 76% en TN
flux mitral type 2
PTDVG en élévation

Dr. Mohamed Mehdi ALAOUI
Spécialiste des Maladies du Cœur
et des Vaisseaux
Lot Moulay Thami, N° 441, Vaisseau 1 Appt 6,
(Rond Point) 20000, 19999, 19999
Tél : 06 27 01 34 34 - 06 16 50 82 74
Gsm/Whatsapp : 06 27 01 34 34

OG peu Dilaté - Sog = 23cm libre d'écoulement
Vallée mitrale peu renforcée TN gr I
SAS peu posée RAO - Microfibril Artériel
Cavité droite non Dilatée - fct VD ok
PAPS = 20+5 = 25-30mmHg



05 22 01 34 34

-

Urgences : 06 16 50 82 74

Pericardite

Au total

- HVG septal min

- Ejection normale

Dr. Mohamed Mehdi ALAOU
Spécialiste des Maladies du Cœur
et des Vaisseaux
Lot Moulay Rachid, n° 141 Bd. H24 Etg 1 Appt 6,
(Rond Point George) El Oulfa - Casablanca
Tél. : 05 22 01 34 34 - Gsm / Whatsapp : 06 16 50 02 74

Nom **Mohamed Abdelillah**
N° patient **142 G**

27.02.2023 16:37:44
12 dérivation standard

Date de naiss... 01.01.1965
Sexe Masculin
Taille 177 cm
Poids 79 kg
Ethnique Non défini
Stimulateur c... Non

N° séjour 01
Chambre
Traitement
N° requête
Émetteur de l...
Prot. requ.

FC 50 bpm
RR 1208 ms
P 110 ms
PR 166 ms
QRS 105 ms
QT 408 ms
QTcB 371 ms
Axe P 21°
Axe QRS 41°
Axe T 33°

Rythme sinusal
Axe électrique normal
Anomalie ST non spécifique (sus-décalage)
ECG dans les limites de la norme

Rapport non confirmé

Indication
Remarque

BP 130 / 87 mmHg

Autrement normal

Dr. Mohamed Mehdi ALAOU
Spécialiste des Maladies du Cœur
et des Vaisseaux
Lot Moulay Thami, N° 141 Bd. HM24 Etg 1
(Rond Point George) El Oulfa - Casablanca
Tél. : 05 22 01 34 34 - Gsm/Whatsapp : 05 10 50 02 74

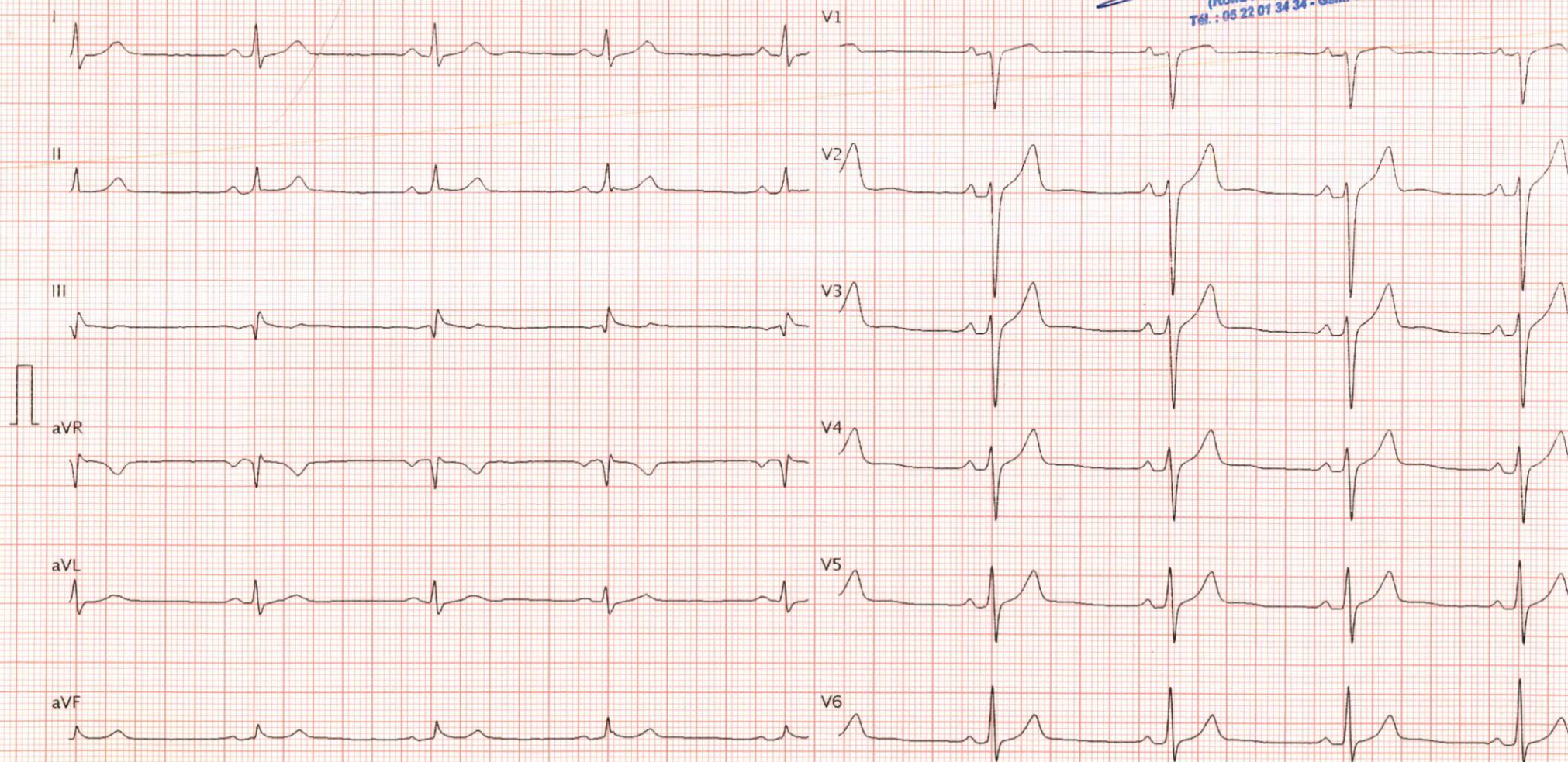

25 mm/s, 10 mm/mV

Séquentiel

FPB 25 Hz, CA 50Hz

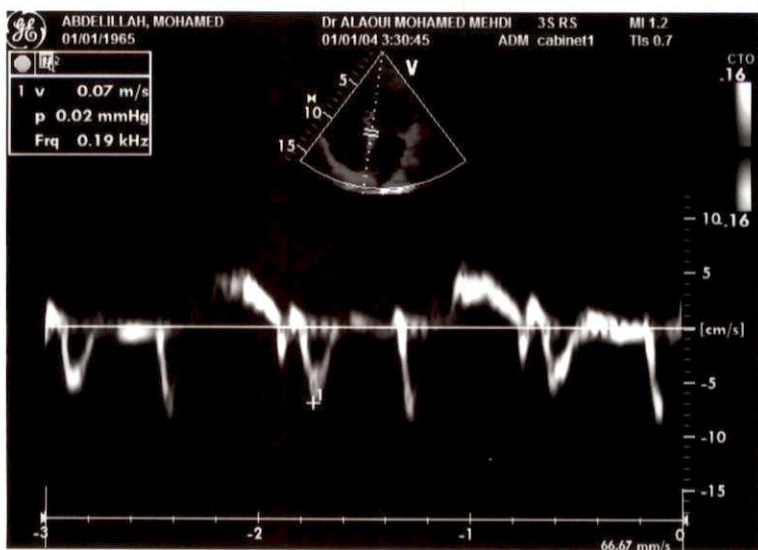



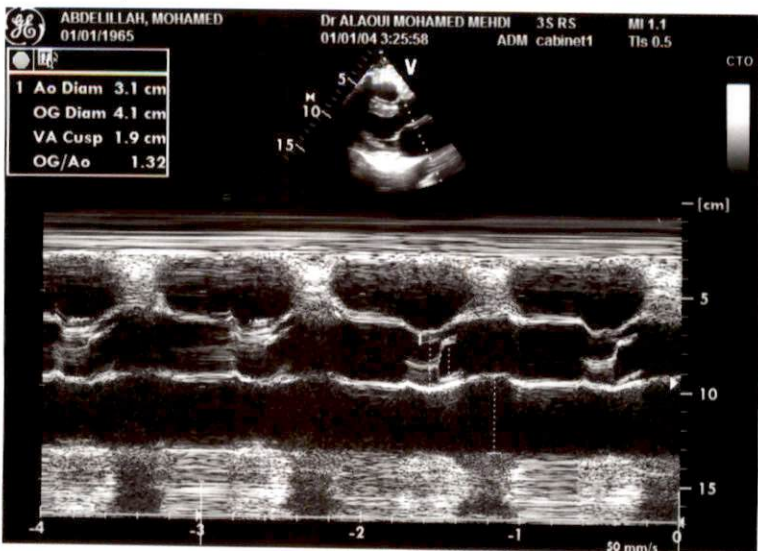
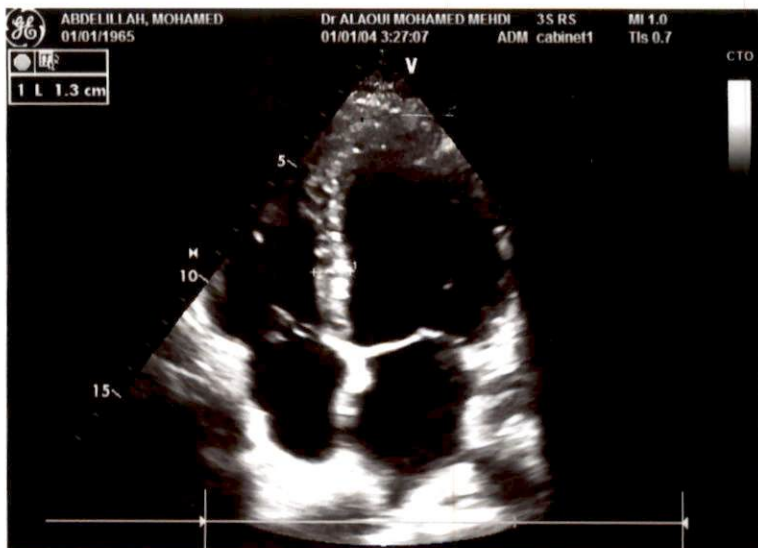



ABDELILLAH, MOHAMED
01/01/1965

Dr ALAOUI MOHAMED MEHDI
01/01/04 3:25:17

3S RS
ADM cabinet1

MI 1.0
TIs 0.5

CTO

1 SIVd	0.7 cm
VGd	5.6 cm
PPVGd	0.6 cm
SIVs	1.5 cm
VGs	3.0 cm
PPVGs	1.4 cm
Vol.Téled(Teich)	153 ml
Vol.Téles.(Teich)	36 ml
FE(Teich)	76 %
FR%	46 %
Vol.Eject.(teich)	116 ml
Mas. VGd	145.03 g
Mas.VG.syst	170.14 g
Mas. VGd.ind	73.99 g/m ²
Mas.VG.ind.syst	86.81 g/m ²

