

RECOMMANDATIONS IMPORTANTES A LIRE POUR ACTIVER LES REMBOURSEMENTS ET EVITER LES REJETS

Conditions générales :

- Le cadre réservé à l'adhérent doit être dûment renseigné.
- Le cadre réservé au médecin doit être renseigné par le praticien lui-même notamment la nature de la maladie.
- La validité de la feuille de soins est limitée à 3 mois à compter de la première consultation.
- L'entente préalable est exigée pour toute hospitalisation médicale, chirurgicale, soins dentaires spéciaux, extractions multiples, parodontie orthodontie, prothèses dentaires, prothèses auditives ou orthopédiques ainsi que pour tous les actes effectués en série.
- En cas d'accident, une déclaration précisant les causes et circonstances de l'accident est à joindre à la feuille de soins.

Pharmacie :

- Les vignettes des médicaments doivent être obligatoirement jointes aux ordonnances.
- Pour les médicaments sans vignettes une facture de la pharmacie doit être jointe.

Radiologie et Biologie :

- La facture ainsi qu'une copie des résultats des analyses ou du compte rendu (sous pli confidentiel) doivent être jointes à l'ordonnance médicale pour toute demande de remboursement.
- Un pli confidentiel du médecin prescripteur des analyses ou radios peut être demandé par le médecin conseil de la mutuelle.

Optique :

- L'ordonnance du médecin prescripteur et la facture de l'opticien sont à joindre à la feuille de soins.

Rééducation :

- L'entente préalable renseignée par le médecin prescripteur est exigée avant le début des séances de rééducations.
- Pour le remboursement, la facture et le calendrier des séances effectuées sont à joindre à la feuille de soins.

Dentaire :

- En cas de prothèses ou de traitement canalaires, l'accord préalable renseigné sur la feuille de soins est obligatoire avant le début de traitement.
- La facture doit être jointe à la feuille de soins pour toute demande de remboursement.
- La radio-après soins est obligatoire en cas de prothèses ou de traitement canalaires.

Maladie et Affection Longue Durée ALD et ALC :

- La déclaration de maladie chronique doit être renseignée par le médecin prescripteur et renouvelée tous les 6 mois.

Adresses Mails utiles

- 0 Réclamation : contact@mupras.com
- 0 Prise en charge : pec@mupras.com
- 0 Adhésion et changement de statut : adhesion@mupras.com

La MUPRAS garantit le respect de la loi n° 09-08 relative à la protection des personnes physiques à l'égard du traitement des données à caractère personnel.

MUPRAS : Centre Allal Ben Abdellah - 6ème Etage Angle Rue Mohamed Fakir et Rue Allal Ben Abdellah - Quartier de l'Horloge
Casablanca 20000 - Tél. : 05 22 20 45 45 (LG) - Fax : 05 22 22 78 18 - www.n.mupras.com



Déclaration de Maladie

N° P19-0032444

☒ Maladie

☐ Dentaire

☐ Optique

☐ Autres

Cadre réservé à l'adhérent (e)

Matricule : 1259 Société : RAM
☐ Actif ☒ Pensionné(e) ☐ Autre :
Nom & Prénom : NASR Salah
Date de naissance : 01.01.1952
Adresse : RUE 33 N° 36 ALIAA - OULFA - CASA
Tél. : 0662807355 Total des frais engagés : 1152,10 Dhs

Cadre réservé au Médecin

Cachet du médecin :



Date de consultation : 10/05/2023
Nom et prénom du malade : NASR SALAH Age : 71
Lien de parenté : ☒ Lui-même ☐ Conjoint ☐ Enfant
Nature de la maladie : HTA Angiotensine
En cas d'accident préciser les causes et circonstances :

Dans le cas où la maladie aurait un caractère confidentiel, communiquer les renseignements sous pli confidentiel à l'attention du médecin conseil de la Mutuelle.

J'atteste sur l'honneur l'exactitude des renseignements portés sur la présente déclaration. Je déclare avoir pris connaissance de la clause relative à la protection des données personnelles.

Fait à : CASA

Le : 15/05/2023

Signature de l'adhérent(e) :

RELEVÉ DES FRAIS ET HONORAIRES

Dates des Actes	Natures des Actes	Nombre et Coefficient	Montant détaillé des Honoraires	Cachet et signature du Médecin attestant le Paiement des Actes
22/05/23	ECG		25080	
23/05/23	ECG		15080	

EXECUTION DES ORDONNANCES

Cachet du Pharmacien ou du Fournisseur	Date	Montant de la Facture
Pharmacie Oued Tensift El Oulfa - Casablanca Tel: 09 22 93 43 24	10/05/23	447,30

ANALYSES - RADIOGRAPHIES

Cachet et signature du Laboratoire et du Radiologue	Date	Désignation des Coefficients	Montant des Honoraires
Laboratoire d'Analyses Médicales TENSIFT Dr. AYLAOUCH Hafsia 267, BD OUED TENSIFT 1 ^{er} ETAGE GROUPE "J" OULFA - CASABLANCA	10/05/23	B220	304,80 dh

AUXILIAIRES MEDICAUX

Cachet et signature du Praticien	Date des Soins	Nombre				Montant détaillé des Honoraires
		AM	PC	IM	IV	

RELEVÉ DES FRAIS ET HONORAIRES

Le praticien est prié de préciser la dent traitée, l'acte pratiqué en indiquant la nature des soins.

Important :

Veuillez joindre les radiographies en cas de prothèses ou de traitement canalaires, ainsi que le bilan de l'ODF.

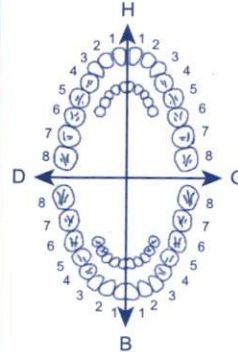
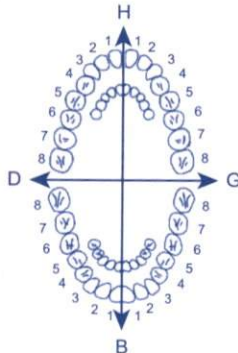
SOINS DENTAIRES	Dents Traitées	Nature des Soins	Coefficient											
				Coefficient des Travaux <input type="text"/>										
				Montants des Soins <input type="text"/>										
				Debut d'Execution <input type="text"/>										
				Fin d'Execution <input type="text"/>										
O.D.F PROTHESES DENTAIRES	DETERMINATION DU COEFFICIENT MASTICATOIRE													
	<table border="1"> <tr> <td colspan="2">H</td> </tr> <tr> <td>25533412 00000000</td> <td>21433552 00000000</td> </tr> <tr> <td>D</td> <td>G</td> </tr> <tr> <td>00000000 35533411</td> <td>00000000 11433553</td> </tr> <tr> <td colspan="2">B</td> </tr> </table>		H		25533412 00000000	21433552 00000000	D	G	00000000 35533411	00000000 11433553	B		Coefficient des Travaux <input type="text"/>	
	H													
	25533412 00000000	21433552 00000000												
	D	G												
	00000000 35533411	00000000 11433553												
	B													
	(Création, remont, adjonction) Fonctionnel, Thérapeutique, nécessaire à la profession		Montants des Soins <input type="text"/>											
			Date du Devis <input type="text"/>											
			Date de l'Execution <input type="text"/>											

VISA ET CACHET DU PRATICIEN ATTESTANT LE DEVIS

VISA ET CACHET DU PRATICIEN ATTESTANT L'EXECUTION

Docteur Saâd SOULAMI

Professeur de Cardiologie

Spécialiste des maladies du Cœur et des vaisseaux

Diplômé de la Faculté de Médecine de Paris

Echo Doppler Couleur - Holter



د. سعد السلمي
بكلية الطب بالدار البيضاء

في أمراض القلب و الاوعية الدموية

الطب بباريس

بالصدي و الدوبلير بالالوان

118001101788
PPV : 72,00 DH
ritué par Cooper Pflari
PPV : 43DH00
PER : 06/24
LOT : L2138
PPV : 43DH00
PER : 09/24
PPV : 43DH00
PER : 09/24

Patient : M. NMR Soukri Casablanca, le 10 MAI 2023

72,00
Traitement de
Trois (03) Mois

43,00 x 3
Traitement de
Trois (03) Mois

Traitement de
Trois (03) Mois

Traitement de
Trois (03) Mois

Aspirine 100

1/4 cp le matin

Angiotensin

1 cp le soir

Cardiologue

1 cp le matin

Plavix 75

1 cp le soir



356, Zénقة مصطفى المعاني (قرب زénقة أكادير) - الدار البيضاء

356, Rue Mostafa El Maâni (coté Rue d'Agadir) - 1^{er} étage - Casablanca - E-mail : cabinetsoulami@gmail.com

Tél.: 05 22 22 18 84 / 06 62 88 90 91 - Tél./Fax: 05 22 26 13 36 - Urgence : 06 65 14 69 96

CNSS : 2700608 - IF : 41802254 - ICE : 001755076000067 - IPN : 091130922

SA, 8072

EXP : 01/2026
PPV : 57,80DH

LANOR 10-9

EXP : 01/2026
PPV : 57,80DH

Traitement de
Trois (03) Mois

34.70

Zepann 600-9 8929

FPV: 34DH70
PER: 01/26
LOT: M196

Traitement de
Trois (03) Mois

96.00

Pr 2000 2

FPV: 96DH00
PER: 06/25
LOT: M218-3

Traitement de
Trois (03) Mois

447.30.

Dr Saad SOULAMI
Professeur de Cardiologie
350, Rue Mostafa El Maani
AL: 22.1R RA/26 19-36 - CASA

Docteur Saâd SOULAMI

Professeur de Cardiologie

Spécialiste des maladies du Cœur et des vaisseaux

Diplômé de la Faculté de Médecine de Paris

Echo Doppler Couleur - Holter

الدكتور سعد السلمي

أستاذ سابقا بكلية الطب بالدار البيضاء

إختصاصي في أمراض القلب و الاوعية الدموية

خريج كلية الطب بباريس

فحص القلب بالصدى و الدوبلير بالالوان



Patient :

MAR Salok

Casablanca, le

10/05/2023

Dr. Saâd Souлами

Consultation Cardiologie

3

250KHA

(K16)

150KHA

(Z16)

400KHA

Consultation Cardiologie

Quatre cent cinquante

*Dr. Saâd Souلامي
Professeur de Cardiologie
356, Rue Mostafa El Maâni
CASABLANCA
Tél: 05 22 22 18 84 / 06 62 88 90 91*

356, زنقة مصطفى المعاني (قرب زنقة أكادير) - الدار البيضاء

356, Rue Mostafa El Maâni (coté Rue d'Agadir) - 1^{er} étage - Casablanca - E-mail : cabinetoulami@gmail.com

Tél.: 05 22 22 18 84 / 06 62 88 90 91 - Tél./Fax: 05 22 26 13 36 - Urgence : 06 65 14 69 96

CNSS : 2700608 - IF : 41802254 - ICE : 001755076000067 - IPN : 091130922

Docteur Saâd SOULAMI

Professeur de Cardiologie

Spécialiste des maladies du Cœur et des vaisseaux

Diplômé de la Faculté de Médecine de Paris

Echo Doppler Couleur - Holter



الدكتور سعد السلمي

استاذ سابقا بكلية الطب بالدار البيضاء

إختصاصي في أمراض القلب و الاوعية الدموية

خريج كلية الطب بباريس

فحص القلب بالصدى و الدوبلير بالالوان

Patient

Casablanca, le

10 MAI 2023

Examen du sang

- | | |
|--|---|
| <input type="checkbox"/> Urée sanguine, Créatinémie | <input type="checkbox"/> SGOT - SGPT - Gamma.G.T. |
| <input checked="" type="checkbox"/> Glycémie à jeun | <input type="checkbox"/> ASLO |
| <input type="checkbox"/> Glycémie post prandiale | <input type="checkbox"/> Fibrinémie |
| <input type="checkbox"/> Hemoglobine glycosylée A1C | <input type="checkbox"/> T4 libre |
| <input checked="" type="checkbox"/> Cholestérol total, HDL, LDL | <input type="checkbox"/> TSH ultra sensible |
| <input checked="" type="checkbox"/> Triglycérides | <input type="checkbox"/> Sérologie Hépatite C |
| <input type="checkbox"/> Acide Urique | <input type="checkbox"/> Sérologie Hépatite B |
| <input type="checkbox"/> Vs, NFS avec plaquettes | <input type="checkbox"/> Ferritinémie |
| <input type="checkbox"/> Electrophorese des proteines sériques | <input type="checkbox"/> PSA |
| <input type="checkbox"/> Dosage de la vitamine D3 | <input type="checkbox"/> Ionogramme sanguin |
| <input type="checkbox"/> Taux de Prothrombine + INR (Patient sous anti vitamines K: <input type="checkbox"/> Oui <input type="checkbox"/> Non) | <input type="checkbox"/> CRP |
| <input type="checkbox"/> Troponine US | |

Examen des urines

- ☐ Microalbuminurie de 24 heures
- ☐ Cyto. Bac des urines
- ☐ Ionogramme Urinaire
- ☐ Compte d'addis

Dr Saâd SOULAMI
Professeur de Cardiologie
356, Rue Mostafa El Maâni
Tél.: 22.18.84/26.13.36 - CASA

356, زنقة مصطفى المعاني (قرب زنقة أكادير) - الدار البيضاء

356, Rue Mostafa El Maâni (coté Rue d'Agadir) - 1^{er} étage - Casablanca - E-mail : cabinetsoulami@gmail.com

Tél.: 05 22 22 18 84 / 06 62 88 90 91 - Tél./Fax: 05 22 26 13 36 - Urgence: 06 65 14 69 96

CNSS : 2700608 - IF : 41802254 - ICE : 001755076000067 - IPN : 091130922

LABORATOIRE D'ANALYSES MEDICALES TENSIFT

276, Boulevard Oued Tensift, 1er étage
OULFA
CASABLANCA

Dr Hafsa ALLABOUCH
Médecin Biologiste

Tél : 0522 90 90 20 - Fax : 0522 90 90 21

Casablanca le vendredi 12 mai 2023 Homme NASR SALAH

FACTURE N°	33692
------------	-------

Analyses :

Glycémie (à jeûn) -----	B	30	
Cholestérol total -----	B	30	
Cholestérol HDL -----	B	50	
Cholestérol LDL -----	B	50	
Triglycérides -----	B	60	Total : B 220

Prélèvements :

Sang-----	K	1	
-----------	---	---	--

TOTAL DOSSIER

304,80 DH

Arrêtée la présente facture à la somme de :

Trois Cent Quatre Dirhams et Quatre vingt Centimes

**Laboratoire d'Analyses
Médicales TENSIFT**
Dr. ALLABOUCH Hafsa
267, BD OUED TENSIFT 1er ETAGE
GROUPE 3 OULFA CASABLANCA



مختبر التحليلات الطبية تانسيفت

Laboratoire d'Analyses Médicales Tensift

Biochimie - Hématologie - Bactériologie - Virologie - Parasitologie - Mycologie - Immunologie

د. حفصا علاءوش
Dr. Hafsa ALLABOUCH
Médecin Biologiste

Ancienne Interne des Hopitaux de Lille - France
DU Antibiothérapie et Chimiothérapie anti-infectieuse-Lille
DU Qualité et Accréditation en Biologie Médicale-Lille

Dossier ouvert le : 12/05/23

Prélèvement effectué à 09:01

Edition du : 12/05/23

Homme NASR SALAH

Né (e) le : 01011952

Docteur SAAD SOULAMI

Réf. : 23EF9



Page : 1/2

BIOCHIMIE

		Normales	Antériorités
Glycémie à jeûn-----	0,96 g/l		22/02/2023
(Technique turbidimétrie, KONE LAB 20 i)	Soit : 5,33 mmol/l	0,7 - 1,15	0,95
		3,88 - 6,4	5,27

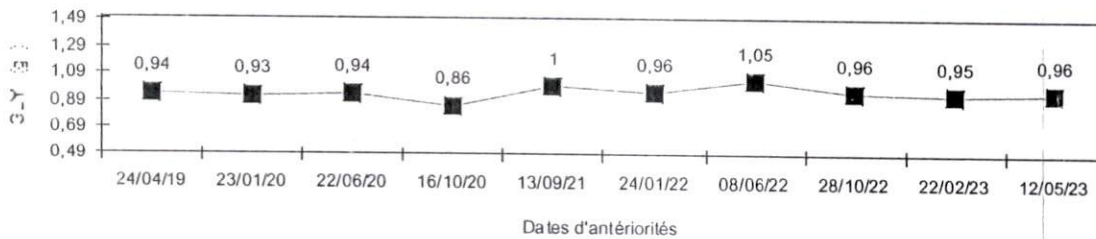

Cholestérol Total -----	1,28 * g/l	1,4 - 2	1,34
(Technique turbidimétrie, KONE LAB 20 i)	Soit : 3,30 mmol/l	3,61 - 5,15	3,45

Résultat rendu sous réserve du respect des conditions préanalytiques à savoir un jeûne de 12 heures.

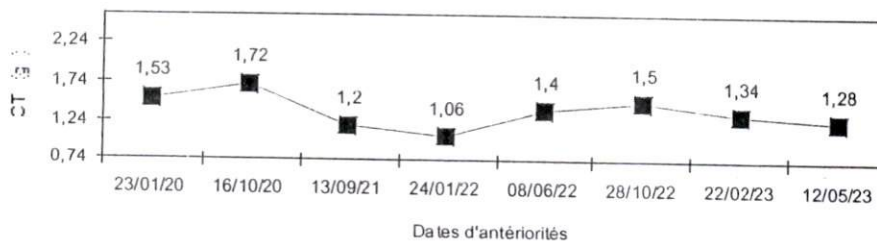

Cholestérol HDL -----	0,16 * g/l	0,4 - 0,65	0,30
(Technique turbidimétrie, KONE LAB 20 i)	Soit : 0,41 mmol/l	1,03 - 1,68	0,77

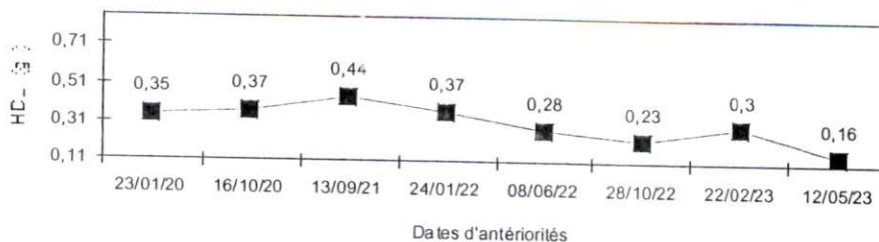

Laboratoire d'Analyses
Médicales TENSIFT
Dr. ALLABOUCH Hafsa
67, BD Oued Tensift 1er ETAGE
GROUPE "J" OULFA - CASABLANCA

Prélèvement à domicile sur rendez-vous

267, Boulevard Oued Tensift Groupe "J", 1er étage - Oulfa - 20220 Casablanca
Tél. : 05 22 90 90 20 - Fax : 05 22 90 90 21 - laboratoiretensift@gmail.com - www.laboratoiretensift.ma
CNSS : 9720732 Patente : 36017172 IF : 14474751 ICE : 001684731000005



مختبر التحليلات الطبية تانسيفت

Laboratoire d'Analyses Médicales Tensift

Biochimie - Hématologie - Bactériologie - Virologie - Parasitologie - Mycologie - Immunologie

د. حفصا علايوش
Dr. Hafsa ALLABOUCHE
Médecin Biologiste

Ancienne Interne des Hopitaux de Lille - France
DU Antibiothérapie et Chimiothérapie anti-infectieuse-Lille
DU Qualité et Accréditation en Biologie Médicale-Lille

Dossier ouvert le : 12/05/23

Prélèvement effectué à 09:01

Edition du : 12/05/23

Homme NASR SALAH

Né (e) le : 01011952

Docteur SAAD SOULAMI

Réf : 23EF9



Page : 2/2

Cholestérol LDL ----- : 0,92 g/l
(Technique turbidimétrie, KONE LAB 20 i) Soit : 2,37 mmol/l

Normales

Antériorités

0,89 - 1,6
2,29 - 4,12

0,81
2,09

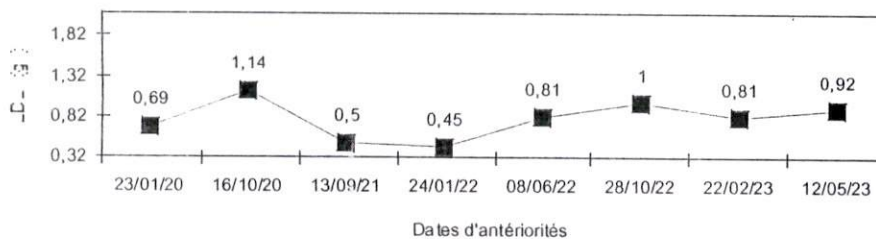

Triglycérides ----- : 0,99 g/l
(Technique turbidimétrie, KONE LAB 20 i) Soit : 1,13 mmol/l

0,59 - 1,85
0,67 - 2,11

1,16
1,33

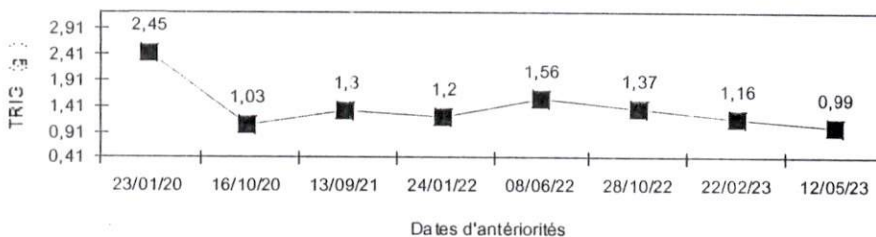

Laboratoire d'Analyses
Médicales TENSIFT
Dr. ALLABOUCHE Hafsa
267, BD OUED TENSIFT 1er ETAGE
GROUPE "J" OULFA - CASABLANCA

Prélèvement à domicile sur rendez-vous

267, Boulevard Oued Tensift Groupe "J", 1er étage - Oulfa - 20220 Casablanca

Tél. : 05 22 90 90 20 - Fax : 05 22 90 90 21 - laboratoiretensift@gmail.com - www.laboratoiretensift.ma

CNSS : 9720732 Patente : 36017172 IF : 14474751 ICE : 001684731000025

NASR, SALAH
ID:
D-naiss:
0ans,

Dr. SAAD SOULAMI
Professeur de Cardiologie
356, Rue Mohamed El Maani
CASA BLANCA
TAL. 0522 22 15 40 522 26 13 24

10-May-2023 02:15:21

Fréq.Card: 56 BPM
Int PR: 148 ms
Dur.QRS: 127 ms
QT/QTc: 421 / 414 ms
Axes P-R-T: 49 -5 16
Moy RR: 1054 ms
QTcB: 410 ms
QTcF: 413 ms

BRADYCARDIE SINUSALE AVEC DE RARES EXTRASYSTOLES VENTRICULAIRES
BLOC DE BRANCHE DROIT COMPLET [QRS > 120+ MS, AXE QRS HYPERDROIT, ONDE S A 40+MS EN
D1/V4/V5/V6]
ECG ANORMAL

Non confirmé

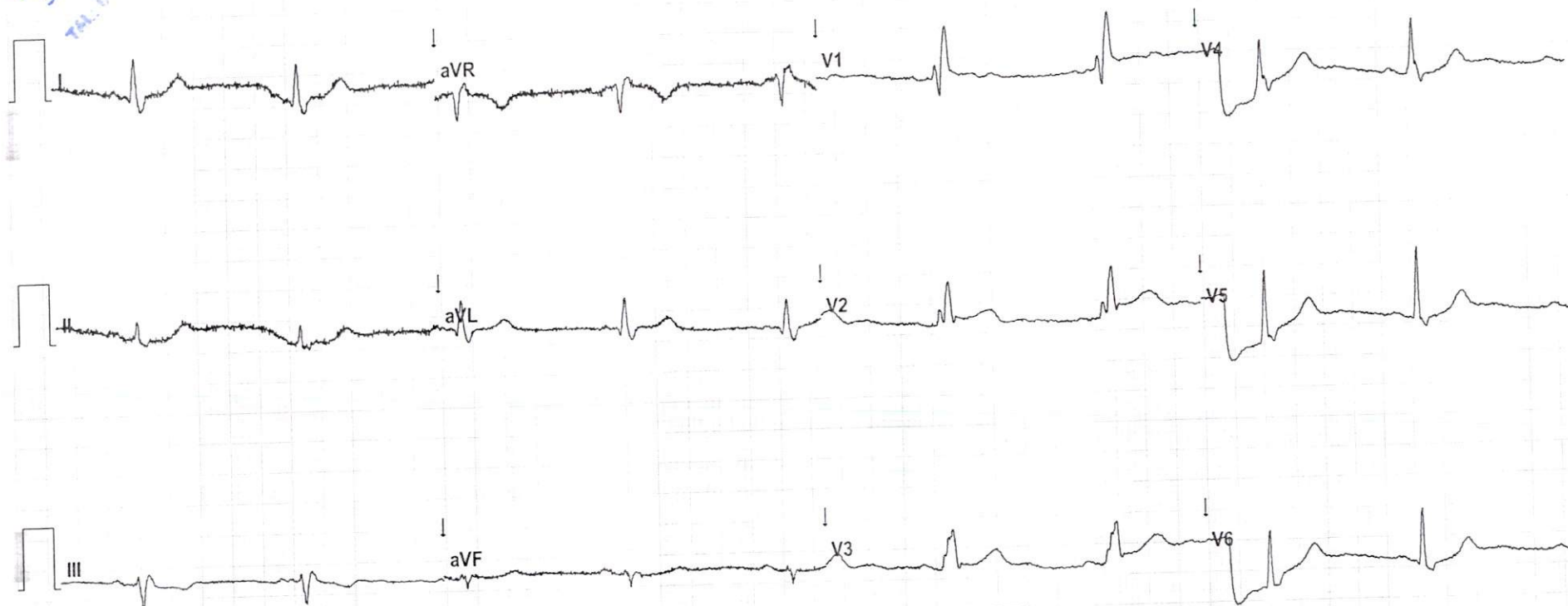

Site Zero

Site # 0-App: # 0 ELI Link 4:11.6.0 Séquence # 48307 25mm/s 10mm/mV 0.05-300 Hz