

## RECOMMANDATIONS IMPORTANTES A LIRE POUR ACTIVER LES REMBOURSEMENTS ET EVITER LES REJETS

### Conditions générales :

- Le cadre réservé à l'adhérent doit être dûment renseigné.
- Le cadre réservé au médecin doit être renseigné par le praticien lui-même notamment la nature de la maladie.
- La validité de la feuille de soins est limitée à 3 mois à compter de la première consultation.
- L'entente préalable est exigée pour toute hospitalisation médicale, chirurgicale, soins dentaires spéciaux, extractions multiples, parodontie orthodontie, prothèses dentaires, prothèses auditives ou orthopédiques ainsi que pour tous les actes effectués en série.
- En cas d'accident, une déclaration précisant les causes et circonstances de l'accident est à joindre à la feuille de soins.

### Pharmacie :

- Les vignettes des médicaments doivent être obligatoirement jointes aux ordonnances.
- Pour les médicaments sans vignettes une facture de la pharmacie doit être jointe.

### Radiologie et Biologie :

- La facture ainsi qu'une copie des résultats des analyses ou du compte rendu (sous pli confidentiel) doivent être jointes à l'ordonnance médicale pour toute demande de remboursement.
- Un pli confidentiel du médecin prescripteur des analyses ou radios peut être demandé par le médecin conseil de la mutuelle.

### Optique :

- L'ordonnance du médecin prescripteur et la facture de l'opticien sont à joindre à la feuille de soins.

### Rééducation :

- L'entente préalable renseignée par le médecin prescripteur est exigée avant le début des séances de rééducations.
- Pour le remboursement, la facture et le calendrier des séances effectuées sont à joindre à la feuille de soins.

### Dentaire :

- En cas de prothèses ou de traitement canalaires, l'accord préalable renseigné sur la feuille de soins est obligatoire avant le début de traitement.
- La facture doit être jointe à la feuille de soins pour toute demande de remboursement.
- La radio-après soins est obligatoire en cas de prothèses ou de traitement canalaires.

### Maladie et Affection Longue Durée ALD et ALC :

- La déclaration de maladie chronique doit être renseignée par le médecin prescripteur et renouvelée tous les 6 mois.

### Adresses Mails utiles

- Réclamation : contact@mupras.com
- Prise en charge : pec@mupras.com
- Adhésion et changement de statut : adhesion@mupras.com

La MUPRAS garantit le respect de la loi n° 09-08 relative à la protection des personnes physiques à l'égard du traitement des données à caractère personnel.

**MUPRAS** : Centre Allal Ben Abdellah - 6ème Etage Angle Rue Mohamed Fakir et Rue Allal Ben Abdellah - Quartier de l'Horloge  
Casablanca 20000 - Tél. : 05 22 20 45 45 (LG) - Fax : 05 22 22 78 18 - www.mupras.com



## Déclaration de Maladie

N° M21- 067899

161037

☒ Maladie

☐ Dentaire

☐ Optique

☐ Autres

### Cadre réservé à l'adhérent (e)

Matricule : 7531 Société :  
☐ Actif ☒ Pensionné(e) ☐ Autre :  
Nom & Prénom : LACH-GAR FATIMA  
Date de naissance : 20/12/1950  
Adresse : I.N.B. LACH-GAR ET N.H. 1<sup>ER</sup> ETAGE AVENUE  
DES F.A.R. Mohammed  
Tél. : 0666820566 Total des frais engagés : 300 Dhs

### Cadre réservé au Médecin

Cachet du médecin :

Date de consultation : 19/04/2023

Nom et prénom du malade : LACH-GAR FATIMA Age : 73

Lien de parenté : ☒ Lui-même ☐ Conjoint ☐ Enfant

Nature de la maladie : Bilan pré-opératoire

En cas d'accident préciser les causes et circonstances :

Dans le cas où la maladie aurait un caractère confidentiel, communiquer les renseignements sous pli confidentiel à l'attention du médecin conseil de la Mutuelle.

J'atteste sur l'honneur l'exactitude des renseignements portés sur la présente déclaration. Je déclare avoir pris connaissance de la clause relative à la protection des données personnelles.

Fait à : CASABLANCA

Le : 19/04/2023

Signature de l'adhérent(e) :

Autorisation CNDP N° : A-A-215 / 2019



# RELEVÉ DES FRAIS ET HONORAIRES

Dates des Actes	Natures des Actes	Nombre et Coefficient	Montant détaillé des Honoraires	Cachet et signature du Médecin attestant le Paiement des Actes
19.04.25	CS		300 dh	

# EXECUTION DES ORDONNANCES

Cachet du Pharmacien ou du Fournisseur	Date	Montant de la Facture

# ANALYSES - RADIOGRAPHIES

Cachet et signature du Laboratoire et du Radiologue	Date	Désignation des Coefficients	Montant des Honoraires

# AUXILIAIRES MEDICAUX

Cachet et signature du Praticien	Date des Soins	Nombre				Montant détaillé des Honoraires
		AM	PC	IM	IV	

# RELEVÉ DES FRAIS ET HONORAIRES

Le praticien est prié de préciser la dent traitée, l'acte pratiqué en indiquant la nature des soins.

Important :

Veillez joindre les radiographies en cas de prothèses ou de traitement canaux, ainsi que le bilan de l'ODF.

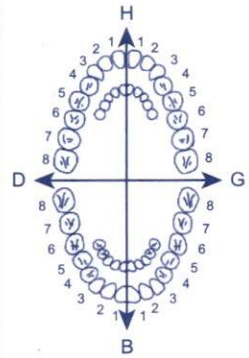
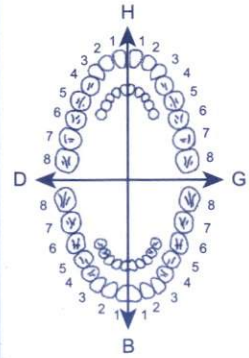
SOINS DENTAIRES	Dents Traitées	Nature des Soins	Coefficient			
				COEFFICIENT DES TRAVAUX <input type="text"/>		
					MONTANTS DES SOINS <input type="text"/>	
					DEBUT D'EXECUTION <input type="text"/>	
				FIN D'EXECUTION <input type="text"/>		
O.D.F. PROTHESES DENTAIRES	DETERMINATION DU COEFFICIENT MASTICATOIRE <div style="display: flex; justify-content: space-around;"> <div>             H              25533412              00000000              D           </div> <div>             21433552              00000000              G           </div> </div> <div style="display: flex; justify-content: space-around;"> <div>             00000000              35533411           </div> <div>             00000000              11433553           </div> </div> B			COEFFICIENT DES TRAVAUX <input type="text"/>		
	[Création, remont, adjonction] Fonctionnel, Thérapeutique, nécessaire à la profession				MONTANTS DES SOINS <input type="text"/>	
				DATE DU DEVIS <input type="text"/>		
				DATE DE L'EXECUTION <input type="text"/>		

VISA ET CACHET DU PRATICIEN ATTESTANT LE DEVIS

VISA ET CACHET DU PRATICIEN ATTESTANT L'EXECUTION



ORDONNANCE

Casablanca le 19.04.2023

Cher confrère,

Je vous adresse M<sup>me</sup> Lachcar Fatima  
pour une consultation chez Cardiologue  
et que le patient ne présente aucune contre  
indication à la chirurgie de Cataracte  
sous anesthésie générale

Amicalement





lachgar  
fatima  
..... M / F  
Age: .....  
..... cm / ..... kg

FC: 61/min

Axes: .

P - 24 °

Intervall:

QRS -14 °

T 24 °

RR 990 ms

P 104 ms

PQ 186 ms

QRS 88 ms

QT 372 ms

QTC 376 ms

P (II) 0.13 mV

S (V1) -0.05 mV

R (V5) 1.01 mV

Sokol. 1.31 mV

10 mm/mV

10 mm/mV

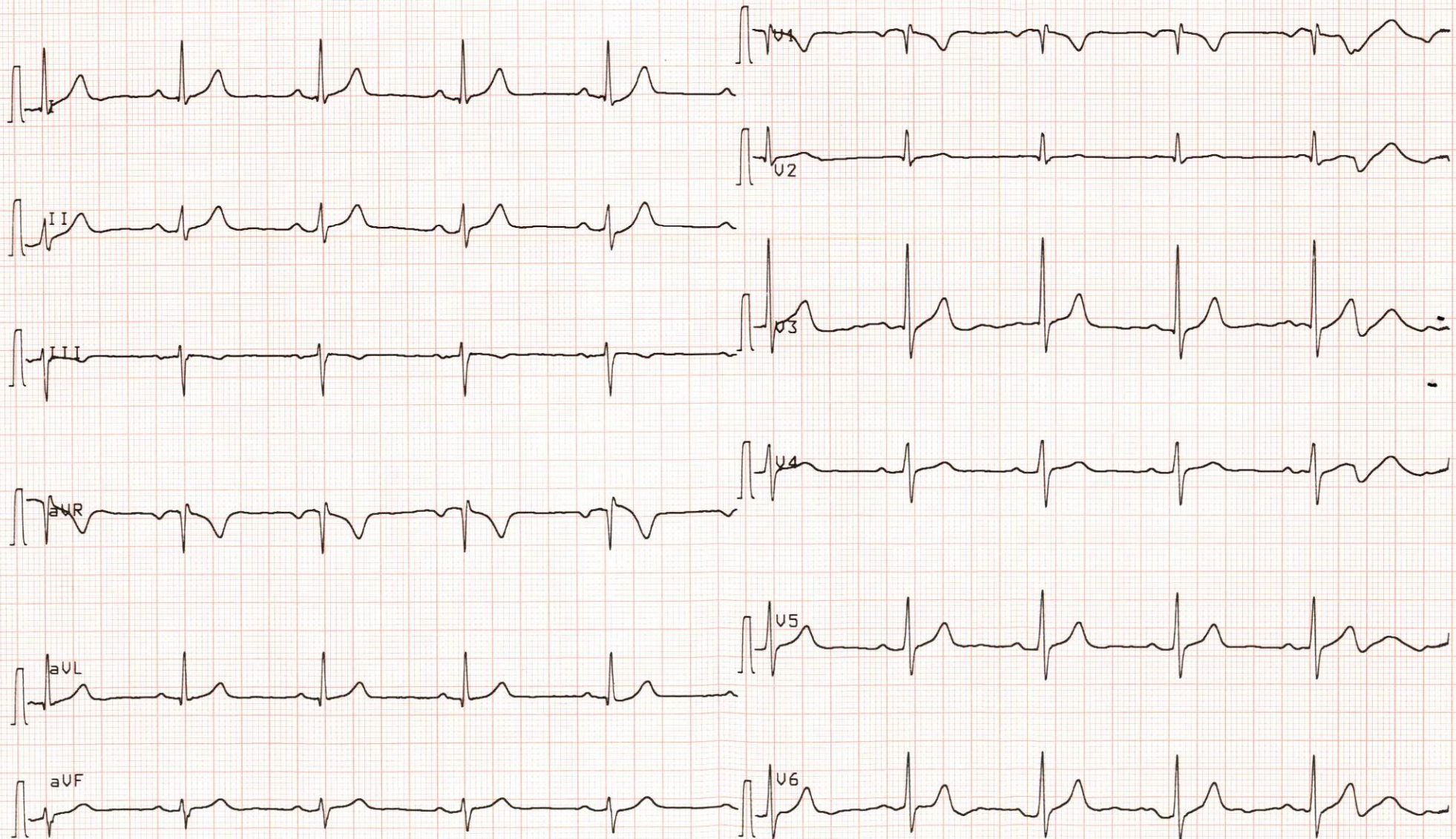

25 mm/s

0.05-35Hz F50 SSF SBS Me 19-AVR-23 12:54:27

Cabinet Dr Miftah

AT-102 1.37 Mm