

RECOMMANDATIONS IMPORTANTES A LIRE POUR ACTIVER LES REMBOURSEMENTS ET EVITER LES REJETS

Conditions générales :

- Le cadre réservé à l'adhérent doit être dûment renseigné.
- Le cadre réservé au médecin doit être renseigné par le praticien lui-même notamment la nature de la maladie.
- La validité de la feuille de soins est limitée à 3 mois à compter de la première consultation.
- L'entente préalable est exigée pour toute hospitalisation médicale, chirurgicale, soins dentaires spéciaux, extractions multiples, parodontie orthodontie, prothèses dentaires, prothèses auditives ou orthopédiques ainsi que pour tous les actes effectués en série.
- En cas d'accident, une déclaration précisant les causes et circonstances de l'accident est à joindre à la feuille de soins.

Pharmacie :

- Les vignettes des médicaments doivent être obligatoirement jointes aux ordonnances.
- Pour les médicaments sans vignettes une facture de la pharmacie doit être jointe.

Radiologie et Biologie :

- La facture ainsi qu'une copie des résultats des analyses ou du compte rendu (sous pli confidentiel) doivent être jointes à l'ordonnance médicale pour toute demande de remboursement.
- Un pli confidentiel du médecin prescripteur des analyses ou radios peut être demandé par le médecin conseil de la mutuelle.

Optique :

- L'ordonnance du médecin prescripteur et la facture de l'opticien sont à joindre à la feuille de soins.

Rééducation :

- L'entente préalable renseignée par le médecin prescripteur est exigée avant le début des séances de rééducations.
- Pour le remboursement, la facture et le calendrier des séances effectuées sont à joindre à la feuille de soins.

Dentaire :

- En cas de prothèses ou de traitement canalaires, l'accord préalable renseigné sur la feuille de soins est obligatoire avant le début de traitement.
- La facture doit être jointe à la feuille de soins pour toute demande de remboursement.
- La radio-après soins est obligatoire en cas de prothèses ou de traitement canalaires.

Maladie et Affection Longue Durée ALD et ALC :

- La déclaration de maladie chronique doit être renseignée par le médecin prescripteur et renouvelée tous les 6 mois.



Déclaration de Maladie

M22- 0038257

☐ Maladie

☐ Dentaire

☐ Optique

☐ Autres

Cadre réservé à l'adhérent (e)

Matricule : 1196 Société : RAM ALA 1950
☐ Actif ☒ Pensionné(e) ☐ Autre :
 Nom & Prénom : RAM RAM CHAFAI
 Date de naissance : 02/03/1950
 Adresse : Sidi NAROUF ESSADAI n° 228
 CASA
 Tél. : 06 14294189 Total des frais engagés : 2658,00 Dhs

Cadre réservé au Médecin

Cachet du médecin :

Date de consultation : 14/03/2023
 Nom et prénom du malade : NARTAN Saadik Age :
 Lien de parenté : ☐ Lui-même ☒ Conjoint ☐ Enfant
 Nature de la maladie : Coronaropathie N.T.A + Diabète
 Affection longue durée ou chronique : ☐ ALD ☐ ALC Pathologie :
 En cas d'accident préciser les causes et circonstances :
 Dans le cas où la maladie aurait un caractère confidentiel, communiquer les renseignements sous pli confidentiel à l'attention du médecin conseil de la Mutuelle.

J'atteste sur l'honneur l'exactitude des renseignements portés sur la présente déclaration. Je déclare avoir pris connaissance de la clause relative à la protection des données personnelles.

Fait à : CASABLANCA Le : 19/03/2023
 Signature de l'adhérent(e) :

Autorisation CNDP N° : A-A-215 / 2019

Adresses Mails utiles

- Réclamation : contact@mupras.com
- Prise en charge : pec@mupras.com
- Adhésion et changement de statut : adhesion@mupras.com

La MUPRAS garantit le respect de la loi n° 09-08 relative à la protection des personnes physiques à l'égard du traitement des données à caractère personnel.

MUPRAS : Centre Allal Ben Abdellah - 6ème Etage Angle Rue Mohamed Fakir et Rue Allal Ben Abdellah - Quartier de l'Unité
 Casablanca 20000 - Tél. : 05 22 20 45 45 (LG) - Fax : 05 22 22 78 18 - www.mupras.com

RELEVÉ DES FRAIS ET HONORAIRES				
Dates des Actes	Natures des Actes	Nombre et Coefficient	Montant détaillé des Honoraires	Cachet et signature du Médecin attestant le Paiement des Actes
14/3/2023		Stc	309,-	

14/3/2023

Stc 309.

DR. ALAOU MONTAGNE
cardiologue
CASA - OASIS
07-05-Fax 0522 sq 81

EXECUTION DES ORDONNANCES		
Cachet du Pharmacien ou du Poulinier	Date	Montant de la Facture
	16.3.23	1558.00

MACIE MA C. KHALIL Saada III - Si 297 39 81 - C 000482980000 PE: 092040989	14.3.23	1558.00
---	---------	---------

ANALYSES - RADIOGRAPHIES			
Cachet et signature du Laboratoire et du Radiologue	Date	Désignation des Coefficients	Montant des Honoraires
Laboratoire d'Analyse Médicales MEHARLAB Centre Commercial Souffiane, Lot. Chaïma Sidi Maamarif - Casablanca Laboratoire de Radiologie Médicales MEHARLAB Centre Commercial Souffiane, Lot. Chaïma Sidi Maamarif - Casablanca	24-02-23	R: 100	100,00 DH
Laboratoire d'Analyse Médicales MEHARLAB Centre Commercial Souffiane, Lot. Chaïma Sidi Maamarif - Casablanca Laboratoire de Radiologie Médicales MEHARLAB Centre Commercial Souffiane, Lot. Chaïma Sidi Maamarif - Casablanca	24-03-23	R: 600	700,00 DH

Laboratoire d'Analyse Médicales MEHARLAB Centre Commercial Souffiane, Lot. Chaïma Sidi Maarouf - Casablanca Téléphone : 05 22 59 18 05	24-02-23	15:100	100,00 DH
Laboratoire d'Analyse Médicales MEHARLAB Centre Commercial Souffiane, Lot. Chaïma Sidi Maarouf - Casablanca	24-03-23	15:600	700,00 DH

[illegible][illegible]

RELEVÉ DES FRAIS ET HONORAIRES

Le praticien est prié de préciser la dent traitée, l'acte pratiqué en indiquant la nature des soins.

Important :

Veuillez joindre les radiographies en cas de prothèses ou de traitement canaux, ainsi que le bilan de l'ODF.

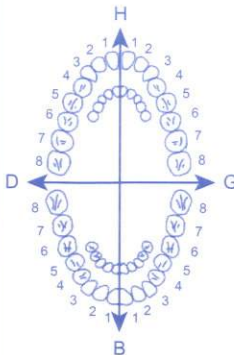
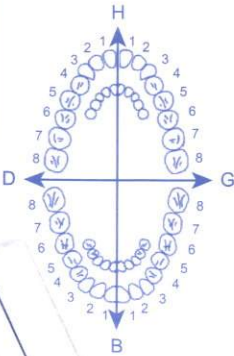
SOINS DENTAIRES	Dents Traitées	Nature des Soins	Coefficient	
				<div style="display: flex; justify-content: space-between;"> <div>COEFFICIENT DES TRAVAUX</div> <div><input style="width: 150px; height: 30px;" type="text"/></div> </div> <div style="display: flex; justify-content: space-between; margin-top: 20px;"> <div>MONTANTS DES SOINS</div> <div><input style="width: 150px; height: 30px;" type="text"/></div> </div> <div style="display: flex; justify-content: space-between; margin-top: 20px;"> <div>DEBUT D'EXECUTION</div> <div><input style="width: 150px; height: 30px;" type="text"/></div> </div> <div style="display: flex; justify-content: space-between; margin-top: 20px;"> <div>FIN D'EXECUTION</div> <div><input style="width: 150px; height: 30px;" type="text"/></div> </div>
O.D.F. PROTHESES DENTAIRES	DETERMINATION DU COEFFICIENT MASTICATOIRE			
	<div style="display: flex; justify-content: space-between; align-items: center;"> <div style="text-align: center;"> H 25533412 00000000 D </div> <div style="text-align: center;"> 21433552 00000000 00000000 35533411 B </div> <div style="text-align: center;"> G 11433553 </div> </div>			<div style="display: flex; justify-content: space-between;"> <div>COEFFICIENT DES TRAVAUX</div> <div><input style="width: 150px; height: 30px;" type="text"/></div> </div> <div style="display: flex; justify-content: space-between; margin-top: 20px;"> <div>MONTANTS DES SOINS</div> <div><input style="width: 150px; height: 30px;" type="text"/></div> </div> <div style="display: flex; justify-content: space-between; margin-top: 20px;"> <div>DATE DU DEVIS</div> <div><input style="width: 150px; height: 30px;" type="text"/></div> </div> <div style="display: flex; justify-content: space-between; margin-top: 20px;"> <div>DATE DE L'EXECUTION</div> <div><input style="width: 150px; height: 30px;" type="text"/></div> </div>
	[Création, remont, adjonction] Fonctionnel, Thérapeutique, nécessaire à la profession			

ET DU PRATICIEN ATTESTANT LE DEVIS

VISA ET CACHET DU PRATICIEN ATTESTANT L'EXECUTION

SOINS DENTAIRES		Dents Traitées	Nature des Soins	Coefficient															
					Coefficient DES TRAVAUX														
					MONTANTS DES SOINS														
					DEBUT D'EXECUTION														
					FIN D'EXECUTION														
O.D.F PROTHESES DENTAIRES		DETERMINATION DU COEFFICIENT MASTICATOIRE																	
	<table border="1"> <thead> <tr> <th colspan="2">H</th> </tr> </thead> <tbody> <tr> <td>25533412</td> <td>21433552</td> </tr> <tr> <td>00000000</td> <td>00000000</td> </tr> <tr> <th>D</th> <th>G</th> </tr> <tr> <td>00000000</td> <td>00000000</td> </tr> <tr> <td>35533411</td> <td>11433553</td> </tr> <tr> <th colspan="2">B</th> </tr> </tbody> </table>			H		25533412	21433552	00000000	00000000	D	G	00000000	00000000	35533411	11433553	B			Coefficient DES TRAVAUX
	H																		
	25533412	21433552																	
	00000000	00000000																	
	D	G																	
	00000000	00000000																	
	35533411	11433553																	
	B																		
	[Création, remont, adjonction] Fonctionnel, Thérapeutique, nécessaire à la profession																		
					MONTANTS DES SOINS														
				DATE DU DEVIS															
				DATE DE L'EXECUTION															

Visées
Horloge

ET DU PRATICIEN ATTESTANT LE DEVIS

VISA ET CACHET DU PRATICIEN ATTESTANT L'EXECUTION

VISA ET CACHET DU PRATICIEN ATTESTANT L'EXECUTION



مصحّة أمراض القلب الدار البيضاء - الوازيس
CLINIQUE Cardiologique Casa-Oasis
Cardiologie / Cardiologie Interventionnelle / Radiologie Vasculaire Interventionnelle
Chirurgie Cardio Vasculaire et Thoracique
Coro-Scanner / 128 barrettes

Casablanca, le 14 Mars 2023

Mme MARTAH Saâdia

FACTURE N° 00918/2023

Date	Désignation	QT	Montant
14/03/2023	Consultation Cardiologique+ECG	1	300,00
			0,00
			0,00
			0,00
			0,00
			0,00
			0,00
			0,00
			0,00
			300,00

Arrêtée la présent facture à la somme de :
Trois Cents dirhams (300,00 dhs)

Dr. Mohamed
Cardiologue
20, Rue de France Ville Oasis - Casa
Tél: 0522 98 07 06 - Fax: 0522 98 83 25

CLINIQUE CARDIOLOGIQUE
CASA - OASIS
20, Rue de France Ville Oasis - Casa
Tél: 0522 98 07 06 - Fax: 0522 98 83 25

ID:
D-naiss
ans,

MARTAH

SADIA

DR ALI MOHAMED
20, Rue de France
Tél: 0522 98 07 06
Cardiologue
Cas 21

14-Mar-2023 11:46:54

Fréq. Card. 62 BPM
Int PR 134 ms
Dur. QRS 90 ms
QT/QTc 393/398 ms
Axes P-R-T 43 -6 -10

TA = 182/67

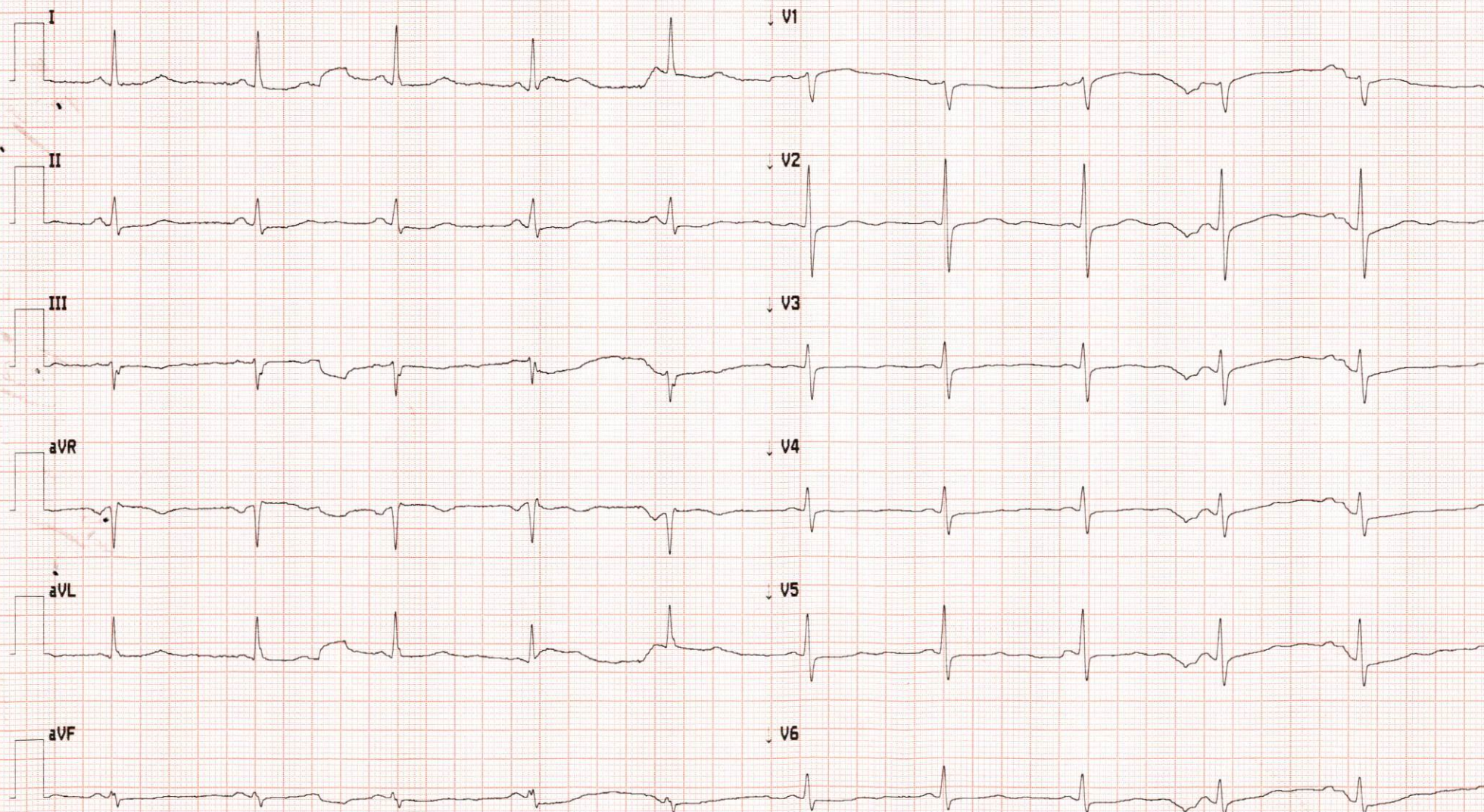



مصحة أمراض القلب الدار البيضاء - الوازيس
CLINIQUE Cardiologique Casa-Oasis
 Cardiologie / Cardiologie Interventionnelle / Radiologie Vasculaire Interventionnelle
 Chirurgie Cardio Vasculaire et Thoracique
Coro-Scanner / 128 barrettes

الدكتور محمد علاوي

Dr. Mohamed ALLAoui

CARDIOLOGUE

DES de Cardiologie

et

Pathologie Vasculaire

de la Faculté

de

Médecine de PARIS

Ancien Interne

des

Hôpitaux de NANCY

Membre de la Société

Française de Cardiologie

PHARMACIE MAHMOUD
 Mme. KHALIL Meryem
 34, Lot Saâda III - Sidi Maârouf
 Tél: 0522 97 39 81 - Casablanca
 ICE: 000482980000026
 INPE: 092040989

14/03/23
 M^e. Nartab Saadia

• Coptavix 75/100 mg 270.00 x2
 1p/j moli
 • Couvencem 55/10 mg 237.00 x1
 1p/j moli
 • vascor 35 mg 87.70
 1p x 2/j
 • Nonenitrol 20 mg 3 Nois
 1p x 2/j 49.50 x1
 • ESAC 20 mg 144.50 x2
 1gell/j moli
 • vitaneuril F 5.7 28.80 x2
 1p x 3/j 99.60 x2
 • LONOR 20 mg 1p/j soir
 • Dceene 5.7 115g (2boites) 49.60 x2

20, Rue France Ville - Oasis - CASABLANCA 20000 - الوازيس - الدار البيضاء - 20

Tél. : 05 22 98 75 75 / 05 22 98 07 06 / 05 22 99 49 72 - Fax : 05 22 98 83 25 - GSM : 06 72 29 45 44 - 06 72 29 47 13 - 06 72 29 48 72
 E-mail : clinique_cardiologique@hotmail.com - Patente : 34788311 - C.N.S.S : 7379622 - I.F. : 01006967 - I.C.E : 001750502000084

N° Cpte : 190 780 21211 430 4969 0009 74 Banque Centrale Populaire - Casablanca

T= 1558.00

09/16h
LOT : 22105
EXP : 10/2025
LOT : 23A31
EXP : 01/2026
PPV : 49,60 DH

LOT :
EXP :
PPV : 99,00
LOT : 221865
EXP : 01/2026
PPV : 99,00DH

28,80
28,80
LOT :
EXP :
PPV :
28,80

LOT :
EXP :
PPV : 144,10
LOT : 22105
EXP : 10/2025
PPV : 144,10

49,10
238,00

87,20
clopidogrel/acetylsalicylic acid

Sanofi
Route de Rabat - R.P.1,
Ain seba Casablanca
Coplavix 75mg/100mg
b30 cp
P.P.V : 270,00 DH
5 118001 082018

Docteur NADIR Amina

Spécialiste

Endocrinologue - Diabétologue

Nutritionniste

Diabète - Goitre - Cholestérol - Obésité

Maigreux - Retard de croissance et de puberté



الدكتورة ندير أمينة

طبيبة أخصائية في

أمراض السكري - أمراض الغدد - التغذية

الاضطرابات الهرمونية

أمراض الغدة الدرقية - السمنة - الكوليستيرول

النحافة - تأخر النمو و البلوغ

ORDONNANCE

Casablanca le, 22 Mars 2023 : الدار البيضاء في

Mr - Mme : Mme MARTAH Saadia

- Glycémie à jeun
- HbA1C
- Créatinine
- Cholestérol HDL, LDL, triglycérides
- Acide urique

Dr. NADIR Amina
Endocrinologue - Diabétologue
Nutritionniste
182, Boulevard Anoual Casablanca
Tél.: 05 22 86 44 86/05 22 86 44 44

En cas d'urgence : 06 61 08 89 86

LABORATOIRE D'ANALYSES MEDICALES MIJHARLAB

Centre commercial Soufiane, Lot Chaima, Bd Abou Bakr EL KADIRI,
Sidi Maarouf, Casablanca

Tél : 0522583556 - Fax : 0522581805

IF: 15252767 - TP: 36167325 - CNSS: 43023445 - ICE: 000114256000076 - INPE: 093061760

FACTURE N° : 230002249

Casablanca le 21-02-2023

Mme Saadia MARTAH

Demande N° 2302212017

Date de l'examen : 21-02-2023

Analyses :

Récapitulatif des analyses

CN	Analyse	Val	Clefs
0119	Hémoglobine glycosylée	B100	B

Total des B : 100

TOTAL DOSSIER : 100.00 DH

Type de règlement : Espèces le 21-02-2023

Arrêtée la présente facture à la somme de : cent dirham s

Laboratoire d'Analyse Médicales
MIJHARLAB
Centre Commercial Soufiane, Lot Chaima
Sidi Maarouf - Casablanca
Tél: 05 22 58 35 56 - Fax: 05 22 58 18 05



LABORATOIRE D'ANALYSES MÉDICALES MIJHARLAB

Hématologie - Immunologie - Biochimie - Parasitologie - Mycologie - Bactériologie - Virologie

Docteur Samira KOUTAIR

Spécialiste en Biologie Médicale

D.U. Qualité Biologie Médicale - Bordeaux

Prélèvement du : 21-02-2023 à 08:57
Identifiant : 2012042019
Edition : 22-02-2023

Patient : Mme MARTAH Saadia
Date de naissance : 16-10-1956
Référence : 2302212017
Prescripteur :

BIOCHIMIE SANGUINE

Hémoglobine glycosylée
(HBA1C)
(HPLC TOSOH-GX)

9.6 %

22-12-2022

9.4

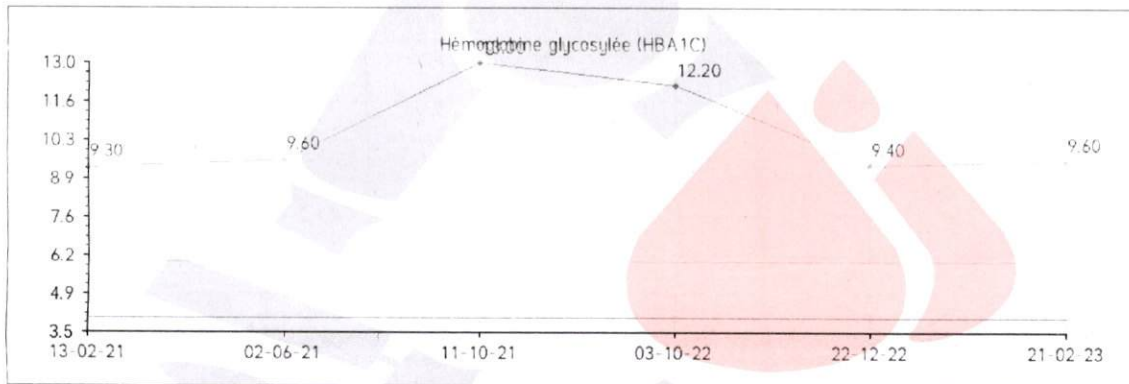

Valeurs de référence :

Sujet normoglycémique : 4 à 6 %
Sujet diabétique équilibré : Objectif ciblé autour de 6.5 %
Diabète mal équilibré : Taux supérieur à 8%

Laboratoire d'Analyses Médicales
MIJHARLAB
Centre Commercial Soufiane, Lot Chaima
Sidi Maarouf, Casablanca
Tél : 05 22 58 35 56 - 06 32 16 30 36
Page 1/1

Centre commercial Soufiane, Lot Chaima, Bd Abou Bakr EL KADIRI, Sidi Maarouf, Casablanca
Tél: 05 22 58 35 56 - 06 32 16 30 36 - Contactez pour RDV: 06 64 46 14 35 - <http://rdvcovidmaroc.com/mijharlab>

IF : 15252767 - TP : 36167325 - CNSS : 43023445 - ICE : 000114256000076 - E-mail : mijharlab@yahoo.fr

LABORATOIRE D'ANALYSES MEDICALES MIJHARLAB

Centre commercial Soufiane, Lot Chaima, Bd Abou Bakr EL KADIRI,

Sidi Maarouf, Casablanca

Tél : 0522583556- Fax : 0522581805

IF: 15252767- TP: 36167325- CNSS: 43023445- ICE: 000114256000076-INPE: 093061760

FACTURE N° : 230003375

Casablanca le 14-03-2023

Mme Saadia MARTAH

Demande N° 2303142067

Date de l'examen : 14-03-2023

Analyses :

Récapitulatif des analyses

CN	Analyse	Val	Clefs
0100	Acide urique	B30	B
0106	Cholestérol total	B30	B
0110	Cholestérol HDL+ L D L	B80	B
0111	Créatinine	B30	B
0118	Glycémie	B30	B
0119	Hémoglobine glycosylée	B100	B
0120	Ionogramme complet(Na, K, Cl, Prot, RA, Ca)	B160	B
0134	Triglycérides	B60	B
0216	Numération formule	B80	B

Total des B : 600

TOTAL DOSSIER : 700.00 DH

Type de règlement : Espèces le 14-03-2023

Arrêtée la présente facture à la somme de : sept cents dirham s

Laboratoire d'Analyses Médicales
MIJHARLAB
Centre Commercial Soufiane, Lot Chaima
Sidi Maarouf, Casablanca
Tél : 05 22 58 35 56 - Fax : 05 22 58 18 05



مصلحة أمراض القلب الدار البيضاء - الوازيس

CLINIQUE Cardiologique Casa-Oasis

Cardiologie / Cardiologie Interventionnelle / Radiologie Vasculaire Interventionnelle

Chirurgie Cardio Vasculaire et Thoracique

Coro-Scanner / 128 barrettes

14/03/23

M-e Nankah Saoula

الدكتور محمد علاوي

Dr. Mohamed ALLAOUI

CARDIOLOGUE

DES de Cardiologie
et

Pathologie Vasculaire
de la Faculté
de

Médecine de PARIS
Ancien Interne

des

Hôpitaux de NANCY

Membre de la Société
Française de Cardiologie

Glyc a J ; HbA_{1c}

Ureac , Ionosq

Chol , HDL, LDL , TG

Acidurique

NFS, PQ

Laboratoire d'Analyse Médicales
MIJHARLAB
Centre Commercial Souffiane, Lot. Chama
Sidi Maarouf - Casablanca
Tél: 05 22 58 35 56 - Fax: 05 22 58 18 05

20, Rue de France Ville Oasis - Casa
Tél: 0522 98 07 06 - Fax: 0522 98 83 25
CLINIQUE CARDIOLOGIQUE
CASA - OASIS

20, Rue de France Ville Oasis - Casa
Tél: 0522 98 07 06 - Fax: 0522 98 83 25
CLINIQUE CARDIOLOGIQUE
CASA - OASIS
Dr. ALLAOUI Mohamed

20, Rue France Ville - Oasis - CASABLANCA 20000 الدار البيضاء - الوازيس - زنقة فرانس فيل

Tél. : 05 22 98 75 75 / 05 22 98 07 06 / 05 22 99 49 72 - Fax : 05 22 98 83 25 - GSM : 06 72 29 45 14 - 06 72 29 47 13 - 06 72 29 48 72

E-mail : clinique_cardiologique@hotmail.com - Patente : 34788311 - C.N.S.S : 7379622 - I.F. : 01006967 - I.C.E : 001750502000084

N° Cpte : 190 780 21211 430 4969 0009 74 Banque Centrale Populaire - Casablanca



LABORATOIRE D'ANALYSES MÉDICALES MIJHARLAB

Hématologie - Immunologie - Biochimie - Parasitologie - Mycologie - Bactériologie - Virologie

Docteur Samira KOUTAIR

Spécialiste en Biologie Médicale

D.U. Qualité Biologie Médicale - Bordeaux

Prélèvement du : 14-03-2023 à 13:30
Identifiant : 2012042019
Edition : 15-03-2023

Patient : Mme MARTAH Saadia
Date de naissance : 16-10-1956
Référence : 2303142067
Prescripteur : Dr ALLAOUI MOHAMED

HEMATOCYTOLOGIE

Hémogramme : NFS

Cytométrie de flux(Pentra 60C+)

			11-10-2021
Hématies :	6.23	10 ⁶ /μL	(3.85-5.20) 5.82
Hémoglobine :	12.2	g/dL	(11.8-15.8) 10.9
Hématocrite :	38.8	%	(35.0-45.5) 35.5
VGM :	62.0	fL	(80.0-101.0) 61.0
TCMH :	19.6	pg	(27.0-34.0) 18.6
CCMH :	31.4	g/dL	(30.0-36.0) 30.5
Leucocytes :	5.60	10 ³ /μL	(3.60-10.50) 6.30
Polynucléaires Neutrophiles :	65.0	%	57.3
Soit:	3.67	10 ³ /μL	(1.50-7.70) 3.63
Polynucléaires Eosinophiles :	3.5	%	5.1
Soit:	0.20	10 ³ /μL	(0.02-0.50) 0.32
Polynucléaires Basophiles :	0.3	%	0.2
Soit:	0.02	10 ³ /μL	(<0.20) 0.01
Lymphocytes :	24.1	%	29.3
Soit:	1.36	10 ³ /μL	(1.00-4.00) 1.85
Monocytes :	7.1	%	8.1
Soit:	0.40	10 ³ /μL	(0.10-0.90) 0.51
Plaquettes :	247	10 ³ /μL	(160-370) 221

BIOCHIMIE SANGUINE

			22-12-2022
Glycémie à jeûn	1.03	g/L	(0.70-1.10) 1.57
	5.72	mmol/L	(3.89-6.11)

Demande validée par : Dr Koutair Samira

Samira KOUTAIR
Centre Commercial Soufiane, Lot Chaima
Bd. Abou Bakr EL KADIRI, Sidi Maarouf
CASABLANCA
Tél: 05 22 58 35 56 - 06 32 16 30 36
Page 1/4

Centre commercial Soufiane, Lot Chaima, Bd Abou Bakr EL KADIRI, Sidi Maarouf, Casablanca

Tél: 05 22 58 35 56 - 06 32 16 30 36 - Contactez pour RDV: 06 64 46 14 35 - <http://rdvcovidmaroc.com/mijharlab>

IF : 15252767 - TP : 36167325 - CNSS : 43023445 - ICE : 000114256000076 - E-mail : mijharlab@yahoo.fr



LABORATOIRE D'ANALYSES MÉDICALES MIJHARLAB

Hématologie - Immunologie - Biochimie - Parasitologie - Mycologie - Bactériologie - Virologie

Docteur Samira KOUTAIR

Spécialiste en Biologie Médicale

D.U. Qualité Biologie Médicale - Bordeaux

2303142067 - Mme Saadia MARTAH

Potassium (K)	4.36	mEq/L	(3.50-5.10)	11-10-2021
	4.36	mmol/L	(3.50-5.10)	4.81
Chlore (Cl)	105	mEq/L	(95-110)	11-10-2021
	105	mmol/L	(95-110)	102
Bicarbonates (CO ₂)	26.4	mEq/L	(23.0-31.0)	11-10-2021 23.0
Protéines totales	72	g/L	(56-83)	11-10-2021 71
Calcium (Ca)	100	mg/L	(86-107)	11-10-2021
	2.500	mmol/L	(2.150-2.675)	94

Demande validée par : Dr. Samira Dr Koutair

MIJHARLAB
Centre Commercial Soufiane, Lot Chaima
Bd. Abou Bakr EL KADIRI, Sidi Maarouf
Casablanca
Tél: 05 22 58 35 56 - 06 32 16 30 36 - 05 22 53 13 05

Page 4/4

Centre commercial Soufiane, Lot Chaima, Bd Abou Bakr EL KADIRI, Sidi Maarouf, Casablanca

Tél: 05 22 58 35 56 - 06 32 16 30 36 - Contactez pour RDV: 06 64 46 14 35 - <http://rdvcovidmaroc.com/mijharlab>

IF : 15252767 - TP : 36167325 - CNSS : 43023445 - ICE : 000114256000076 - E-mail : mijharlab@yahoo.fr



LABORATOIRE D'ANALYSES MÉDICALES MIJHARLAB

Hématologie - Immunologie - Biochimie - Parasitologie - Mycologie - Bactériologie - Virologie

Docteur Samira KOUTAIR

Spécialiste en Biologie Médicale

D.U. Qualité Biologie Médicale - Bordeaux

2303142067 - Mme Saadia MARTAH

HDL-Cholestérol	0.56 g/L	(0.37-0.65)
	1.45 mmol/L	(0.96-1.68)

LDL-Cholestérol	0.92 g/L	(<1.50)
	2.38 mmol/L	(<3.88)

Objectifs thérapeutiques à atteindre selon les recommandations AFFSAPS de mars 2005 :

- 0 Facteur de risque : LDL < 5,70 mmol/L (2,20 g/L)
- 1 Facteur de risque : LDL < 4,90 mmol/L (1,90 g/L)
- 2 Facteurs de risque : LDL < 4,14 mmol/L (1,60 g/L)
- Plus de 2 facteurs de risque : LDL < 3,36 mmol/L (1,30 g/L)
- Antécédent de maladie cardiovasculaire avérée : LDL < 2,58 mmol/L (1,00 g/L)

Triglycérides	1.42 g/L	(<1.50)
	1.62 mmol/L	(<1.71)

Aspect du serum

Acide Urique	64 mg/L	(25-60)	22-12-2022 70
	381 µmol/L	(149-357)	

Ionogramme sanguin

Sodium (Na)	142 mEq/L	(135-145)	11-10-2021 138
	142 mmol/L	(135-145)	

Demande validée par : Dr. Samira Dr Koutair

Dr. Samira KOUTAIR
MIJHARLAB
Centre Commercial Soufiane, Lot Chaima
Bd. Abou Bakr EL KADIRI, Sidi Maarouf
CASABLANCA
Tél: 05 22 58 35 56 - 06 32 16 30 36 - 06 64 46 14 35

Page 3/4

Centre commercial Soufiane, Lot Chaima, Bd Abou Bakr EL KADIRI, Sidi Maarouf, Casablanca

Tél: 05 22 58 35 56 - 06 32 16 30 36 - Contactez pour RDV: 06 64 46 14 35 - <http://rdvcovidmaroc.com/mijharlab>

IF : 15252767 - TP : 36167325 - CNSS : 43023445 - ICE : 000114256000076 - E-mail : mijharlab@yahoo.fr



LABORATOIRE D'ANALYSES MÉDICALES MIJHARLAB

Hématologie - Immunologie - Biochimie - Parasitologie - Mycologie - Bactériologie - Virologie

Docteur Samira KOUTAIR

Spécialiste en Biologie Médicale

D.U. Qualité Biologie Médicale - Bordeaux

2303142067 - Mme Saadia MARTAH

21-02-2023

Hémoglobine glycosylée (HBA1C)

9.6 %

9.6

(HPLC TOSOH-GX)

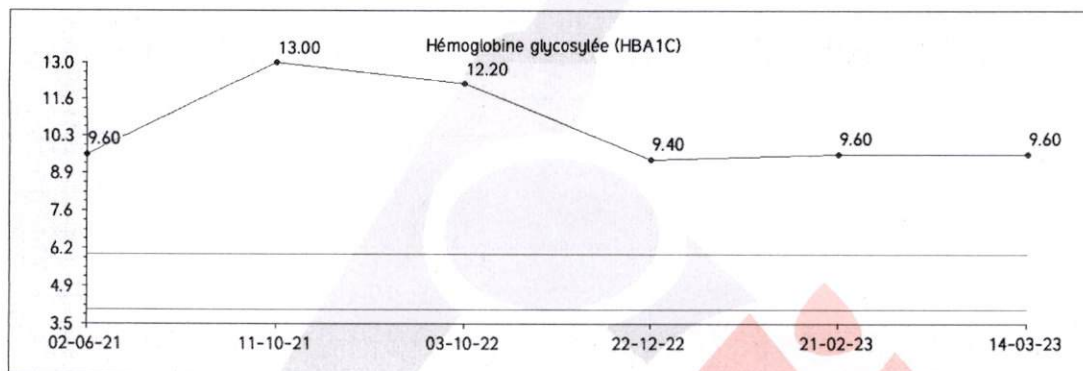

Valeurs de référence :

Sujet normoglycémique : 4 à 6 %
Sujet diabétique équilibré : Objectif ciblé autour de 6.5 %
Diabète mal équilibré : Taux supérieur à 8%

22-12-2022

Créatinine
(Méthode enzymatique)

11.90 mg/L
105.32 µmol/L

(6.00-11.00)
(53.10-97.35)

13.60

Cholestérol total

1.76 g/L
4.55 mmol/L

(<2.00)
(<5.17)

Demande validée par : Dr. Samira Dr Koutair

Dr. Samira KOUTAIR
MIJHARLAB
Centre Commercial Soufiane, Lot Chaima
Bd. Abou Bakr EL KADIRI, Sidi Maarouf
CASABLANCA
Tél: 05 22 58 35 56 - 06 32 16 30 36

Page 2/4

Centre commercial Soufiane, Lot Chaima, Bd Abou Bakr EL KADIRI, Sidi Maarouf, Casablanca

Tél: 05 22 58 35 56 - 06 32 16 30 36 - Contactez pour RDV: 06 64 46 14 35 - <http://rdvcovidmaroc.com/mijharlab>

IF : 15252767 - TP : 36167325 - CNSS : 43023445 - ICE : 000114256000076 - E-mail : mijharlab@yahoo.fr