

# RECOMMANDATIONS IMPORTANTES A LIRE POUR ACTIVER LES REMBOURSEMENTS ET EVITER LES REJETS

## Conditions générales :

- Le cadre réservé à l'adhérent doit être dûment renseigné.
- Le cadre réservé au médecin doit être renseigné par le praticien lui-même notamment la nature de la maladie.
- La validité de la feuille de soins est limitée à 3 mois à compter de la première consultation.
- L'entente préalable est exigée pour toute hospitalisation médicale, chirurgicale, soins dentaires spéciaux, extractions multiples, parodontie orthodontie, prothèses dentaires, prothèses auditives ou orthopédiques ainsi que pour tous les actes effectués en série.
- En cas d'accident, une déclaration précisant les causes et circonstances de l'accident est à joindre à la feuille de soins.

## Pharmacie :

- Les vignettes des médicaments doivent être obligatoirement jointes aux ordonnances.
- Pour les médicaments sans vignettes une facture de la pharmacie doit être jointe.

## Radiologie et Biologie :

- La facture ainsi qu'une copie des résultats des analyses ou du compte rendu (sous pli confidentiel) doivent être jointes à l'ordonnance médicale pour toute demande de remboursement.
- Un pli confidentiel du médecin prescripteur des analyses ou radios peut être demandé par le médecin conseil de la mutuelle.

## Optique :

- L'ordonnance du médecin prescripteur et la facture de l'opticien sont à joindre à la feuille de soins.

## Rééducation :

- L'entente préalable renseignée par le médecin prescripteur est exigée avant le début des séances de rééducations.
- Pour le remboursement, la facture et le calendrier des séances effectuées sont à joindre à la feuille de soins.

## Dentaire :

- En cas de prothèses ou de traitement canalaires, l'accord préalable renseigné sur la feuille de soins est obligatoire avant le début de traitement.
- La facture doit être jointe à la feuille de soins pour toute demande de remboursement.
- La radio-après soins est obligatoire en cas de prothèses ou de traitement canalaires.

## Maladie et Affection Longue Durée ALD et ALC :

- La déclaration de maladie chronique doit être renseignée par le médecin prescripteur et renouvelée tous les 6 mois.

## Adresses Mails utiles

- Réclamation : contact@mupras.com
- Prise en charge : pec@mupras.com
- Adhésion et changement de statut : adhesion@mupras.com

La MUPRAS garantit le respect de la loi n° 09-08 relative à la protection des personnes physiques à l'égard du traitement des données à caractère personnel.

**MUPRAS** : Centre Allal Ben Abdellah - 6ème Etage Angle Rue Mohamed Fakir et Rue Allal Ben Abdellah - Quartier de l'Horloge  
Casablanca 20000 - Tél. : 05 22 20 45 45 (LG) - Fax : 05 22 22 78 18 - www.mupras.com



**MUPRAS**  
Mutuelle de Prévoyance  
& d'Actions Sociales  
de Royal Air Maroc

## Déclaration de Maladie

M22- 0046356

☒ Maladie

☐ Dentaire

☐ Optique

☐ Autres

Cadre réservé à l'adhérent (e)

Matricule :

Société :

☐ Actif

☒ Pensionné(e)

☐ Autre :

Nom & Prénom :

Date de naissance :

Adresse :

Tél. :

Total des frais engagés :

Dhs

Cadre réservé au Médecin

Cachet du médecin :

Date de consultation :

Nom et prénom du malade :

Age :

Lien de parenté :

☒ Lui-même

☐ Conjoint

☐ Enfant

Nature de la maladie :

Affection longue durée ou chronique ☒ ALD ☐ ALC

Pathologie :

En cas d'accident préciser les causes et circonstances :

Dans le cas où la maladie aurait un caractère confidentiel, communiquer les renseignements sous pli confidentiel à l'attention du médecin conseil de la Mutuelle.

J'atteste sur l'honneur l'exactitude des renseignements portés sur la présente déclaration. Je déclare avoir pris connaissance de la clause relative à la protection des données personnelles.

Fait à :

Le :

Signature de l'adhérent(e) :

Autorisation CNDP N° : A-A-215 / 2019



# RELEVÉ DES FRAIS ET HONORAIRES

Dates des Actes	Natures des Actes	Nombre et Coefficient	Montant détaillé des Honoraires	Cachet et signature du Médecin attestant le Paiement des Actes
16/05/2023	Ecstéca	2500H		
	Echocardi	800DH		
		10500H		

# EXECUTION DES ORDONNANCES

Cachet du Pharmacien ou du Fournisseur

Date

Montant de la Facture

16/05/23

1.061.00 DH

# ANALYSES - RADIOGRAPHIES

Cachet et signature du Laboratoire ou du Radiologue

Date

Désignation des Coefficients

Montant des Honoraires

# AUXILIAIRES MEDICAUX

Cachet et signature du Praticien

Date des Soins

Nombre

AM

PC

IM

IV

Montant détaillé des Honoraires

# RELEVÉ DES FRAIS ET HONORAIRES

Le praticien est prié de préciser la dent traitée, l'acte pratiqué en indiquant la nature des soins.

Important :

Veuillez joindre les radiographies en cas de prothèses ou de traitement canaux, ainsi que le bilan de l'ODF.

# SOINS DENTAIRES

Dents Traitées

Nature des Soins

Coefficient

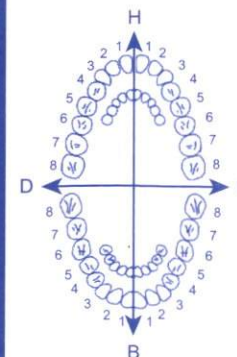

Coefficient DES TRAVAUX

MONTANTS DES SOINS

DEBUT D'EXECUTION

FIN D'EXECUTION

# O.D.F. PROTHESES DENTAIRES

# DETERMINATION DU COEFFICIENT MASTICATOIRE

H	
25533412	21433552
00000000	00000000
D	G
00000000	00000000
35533411	11433553
B	

(Création, remont, adjonction)  
Fonctionnel, Thérapeutique, nécessaire à la profession

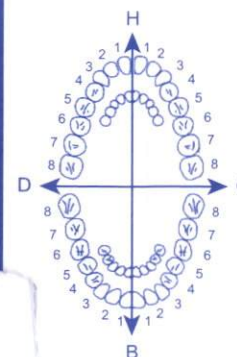

Coefficient DES TRAVAUX

MONTANTS DES SOINS

DATE DU DEVIS

DATE DE L'EXECUTION

VISA ET CACHET DU PRATICIEN ATTESTANT LE DEVIS

VISA ET CACHET DU PRATICIEN ATTESTANT L'EXECUTION

# Dr HAFDI Karim

CARDIOLOGUE

Maladies du Cœur et des Vaisseaux

- Ex praticien à l'Hôpital Cochin Saint Vincent de Paul (Paris)
- Ex praticien au CHU Ibn Rochd



الدكتور حفدي كريم

اختصاصي في أمراض القلب و الشرايين

- طبيب سابق بمستشفى كوشان بباريس
- طبيب سابق بمستشفى ابن رشد

- Diplôme d'Echocardiographie de la Faculté de Bordeaux - SEGALEN
- Diplôme d'Ultrasonographie Vasculaire de l'Université la Sorbonne
- Diplôme de Cardiologie Pédiatrique de l'Université Paris - Descartes

Casablanca, le .....

16/05/2023

Mr EL FARA MOHAMED

KARDEGIC 160 MG POUDRE EN SACHET BOÎTE DE 30

1 sachet à midi pendant 4 mois

ROZAT 10mg

1cp le soir pendant 4 mois

CARDENSIEL 5MG COMPRIMÉ PELLICULÉ SÉCABLE BOÎTE DE 30

1 CP LE MATIN pendant 4 mois

UVIMAG B6 500 MG/125 MG SOLUTION BUVABLE 20 AMPOULES DE 10 ML

1AMP le soir pendant 1 mois



Dr. HAFDI Karim  
Cardiologue  
Résidence Haytam, Hay El Walaa  
Sidi Moumen - Casablanca  
Tél.: 05 22 71 66 36

PPV: 147DH10  
PER: 03/25  
LOT: M333-2

PPV: 147DH10  
PER: 03/25  
LOT: M333-2

PPV: 147DH10  
PER: 03/25  
LOT: M333-2

PPV: 147DH10  
PER: 03/25  
LOT: M333-2

KARDEGIC 160MG  
SACHETS B30

P.P.V.: 35DH70



LOT: 23E002  
PER: 01/2025

6 118001 081189

KARDEGIC 160MG  
SACHETS B30

P.P.V.: 35DH70



LOT: 23E002  
PER: 01/2025

6 118001 081189

KARDEGIC 160MG  
SACHETS B30

P.P.V.: 35DH70



LOT: 23E002  
PER: 01/2025

6 118001 081189

KARDEGIC 160MG  
SACHETS B30

P.P.V.: 35DH70



LOT: 22E014  
PER: 09/2024

6 118001 081189



6 118001 100873

Cardensiel® 5 mg  
Comprimés pelliculés sécables B/30

PPV: 58,10 DH

7862160239



6 118001 100873

Cardensiel® 5 mg  
Comprimés pelliculés sécables B/30

PPV: 58,10 DH

7862160239



6 118001 100873

Cardensiel® 5 mg  
Comprimés pelliculés sécables B/30

PPV: 58,10 DH

7862160239



6 118001 100873

Cardensiel® 5 mg  
Comprimés pelliculés sécables B/30

PPV: 58,10 DH

7862160239



# Dr HAFDI Karim

CARDIOLOGUE  
Maladies du Cœur et des Vaisseaux

- Ex praticien à l'Hôpital Cochin Saint Vincent de Paul (Paris)
- Ex praticien au CHU Ibn Rochd



الدكتور حفدي كريم

اختصاصي في أمراض القلب و الشرايين

- طبيب سابق بمستشفى كوشان بباريس
- طبيب سابق بمستشفى ابن رشد

- Diplôme d'Echocardiographie de la Faculté de Bordeaux - SEGALEN
- Diplôme d'Ultrasonographie Vasculaire de l'Université la Sorbonne
- Diplôme de Cardiologie Pédiatrique de l'Université Paris - Descartes

Casablanca, le .....

## Facture F/2018/4031

INPE: 091204008

ICE: 002078114000087

DATE : 16/05/2023

Mr : EL FARA MOHAMED

Date	Service	Quantité	Prix unitaire	Montant TTC
16/05/2023	Consultation + ECG	1 Unité(s)	250.00	250.00
16/05/2023	ECHOCOEUR	1 Unité(s)	800.00	800.00

Total TTC

1050.00 DH

Arrêter la facture à la somme de: mille cinquante DHs TTC

Dr. HAFDI Karim  
Cardiologue  
N°3, Résidence Haytam, Hay El Walaa  
Sidi Moumen - Casablanca  
Tél.: 05 22 71 66 36

**Dr HAFDI Karim**

**CARDIOLOGUE**  
**Maladies du Cœur et des Vaisseaux**

- Ex praticien à l'Hôpital Cochin Saint Vincent de Paul (Paris)
- Ex praticien au CHU Ibn Rochd

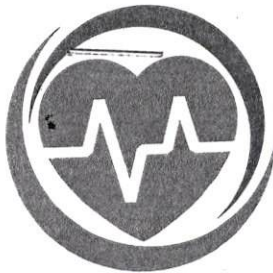

**الدكتور حفدي كريم**

تصاوي في أمراض القلب و الشرايين  
طبيب سابق بمستشفى كوشان بباريس  
طبيب سابق بمستشفى ابن رشد

- Diplôme d'Echocardiographie de la Faculté de Bordeaux - SEGALEN
- Diplôme d'Ultrasonographie Vasculaire de l'Université la Sorbonne
- Diplôme de Cardiologie Pédiatrique de l'Université Paris - Descartes

Casablanca, le .....

**16/05/2023**

**Mr EL FARA MOHAMED**

## **COMPTE RENDU D'ECHOCARDIOGRAPHIE**

### **COMMENTAIRES :**

- Ventricule gauche non dilaté (DTDVG= 49mm), hypertrophie septale modérée , akinésie apicale et hypokinésie antéro-sépto-médiane séquellaire (2 segments /17), de fonction systolique globalement conservée , FEVG=54%
- Absence de thrombus intra-VG, pas d'image d'anévrisme.
- Flux mitral type II
- Pressions de remplissage normales
- Oreillette gauche PEU dilatée, libre d'échos à l'ETT
- Valve mitrale peu épaissie, insuffisance mitrale minime centrale, pas de sténose mitrale
- Sigmoïdes aortiques fines, sans fuite ni sténose significative.
- Ventricule droit non dilaté de bonne fonction systolique
- IT minime, PAPS=22+5=27 mmHg
- VCI non dilatée compliante
- Aorte initiale de calibre normale
- Péricarde sec.

### **Conclusion:**

Aspect de cardiopathie ischémique à fonction systolique conservée (FEVG=54%)

PRVG normales

IM minime

**Dr. HAFDI Karim**  
Cardiologue  
N°3, Résidence Haytam, Hay El Walaa  
Sidi Moumen - Casablanca  
Tel: 05 22 71 66 36



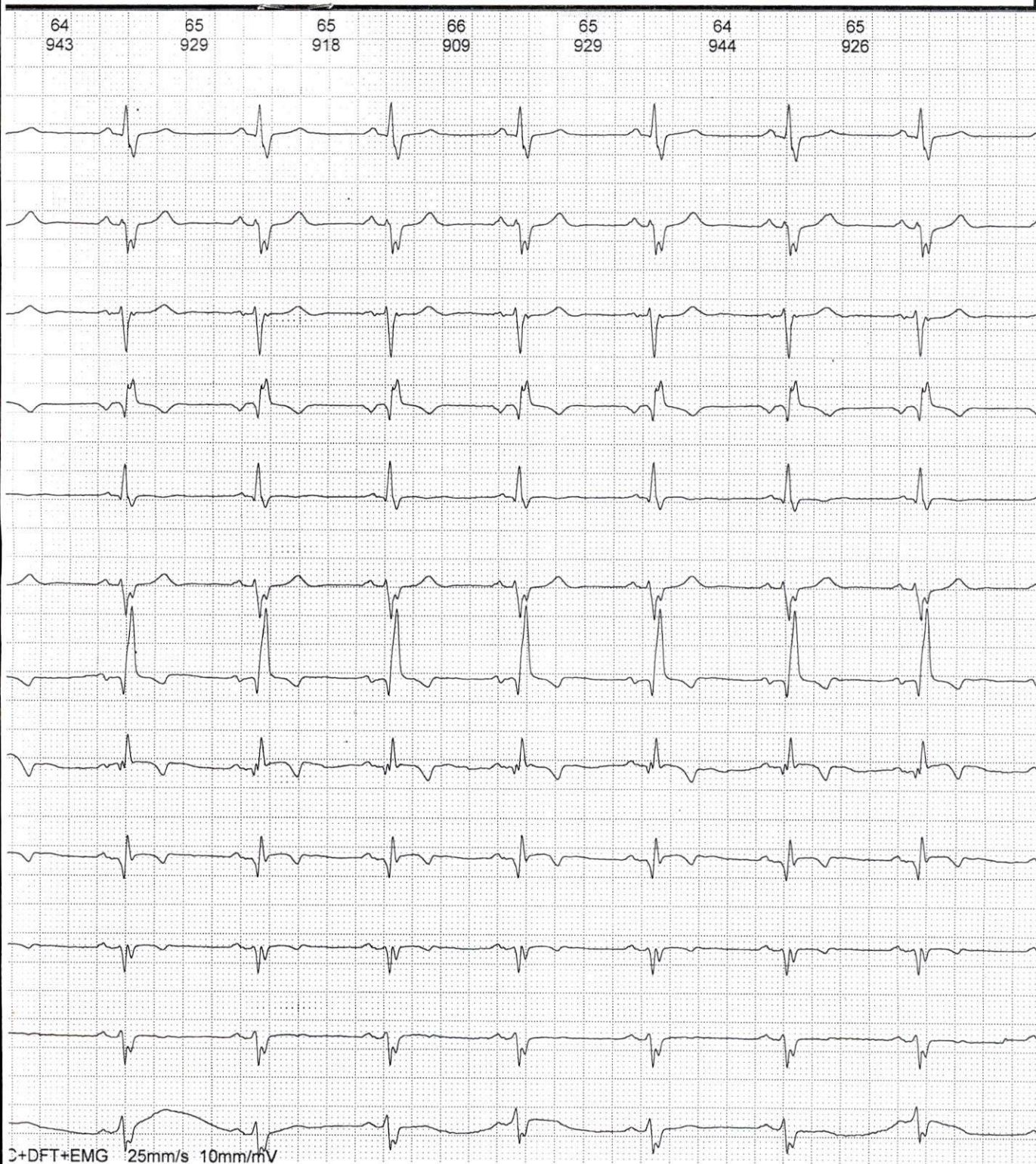

Rate:	1000Hz	QT Interval:	407ms	Prompt:	Total Beats 10 ,Normal Beats 10 .
me:	10s	QTc Interval:	421ms		in gear Sinus mode Target rate;Severity Right axis deviation;possible old extensive anterior MI;Abnormal T wave;
	64bpm	P Axis:	38.60jā		
	88ms	QRS Axis:	-101.60jā		
val:	134ms	T Axis:	62.90jā		
	172ms	RV5/SV1	0.10/--mV		
il:	140r.s	RV5+SV1	--		

**Dr. HAFDI Karim**  
Cardiologue  
3, Residence Haytam, Hay El Wala  
Sidi Moumen - Casablanca  
Tel.: 05 22 71 66 36

Doctor: dr hafdi



