

RECOMMANDATIONS IMPORTANTES A LIRE POUR ACTIVER LES REMBOURSEMENTS ET EVITER LES REJETS

Conditions générales :

- Le cadre réservé à l'adhérent doit être dûment renseigné.
- Le cadre réservé au médecin doit être renseigné par le praticien lui-même notamment la nature de la maladie.
- La validité de la feuille de soins est limitée à 3 mois à compter de la première consultation.
- L'entente préalable est exigée pour toute hospitalisation médicale, chirurgicale, soins dentaires spéciaux, extractions multiples, parodontie orthodontie, prothèses dentaires, prothèses auditives ou orthopédiques ainsi que pour tous les actes effectués en série.
- En cas d'accident, une déclaration précisant les causes et circonstances de l'accident est à joindre à la feuille de soins.

Pharmacie :

- Les vignettes des médicaments doivent être obligatoirement jointes aux ordonnances.
- Pour les médicaments sans vignettes une facture de la pharmacie doit être jointe.

Radiologie et Biologie :

- La facture ainsi qu'une copie des résultats des analyses ou du compte rendu (sous pli confidentiel) doivent être jointes à l'ordonnance médicale pour toute demande de remboursement.
- Un pli confidentiel du médecin prescripteur des analyses ou radios peut être demandé par le médecin conseil de la mutuelle.

Optique :

- L'ordonnance du médecin prescripteur et la facture de l'opticien sont à joindre à la feuille de soins.

Rééducation :

- L'entente préalable renseignée par le médecin prescripteur est exigée avant le début des séances de rééducations.
- Pour le remboursement, la facture et le calendrier des séances effectuées sont à joindre à la feuille de soins.

Dentaire :

- En cas de prothèses ou de traitement canaux, l'accord préalable renseigné sur la feuille de soins est obligatoire avant le début de traitement.
- La facture doit être jointe à la feuille de soins pour toute demande de remboursement.
- La radio-après soins est obligatoire en cas de prothèses ou de traitement canaux.

Maladie et Affection Longue Durée ALD et ALC :

- La déclaration de maladie chronique doit être renseignée par le médecin prescripteur et renouvelée tous les 6 mois.



Déclaration de Maladie

M22- 0027050

☐ Maladie ☐ Dentaire ☐ Optique ☒ Autres

Cadre réservé à l'adhérent (e)

Matricule : 4680 Société :
☐ Actif ☐ Pensionné(e) ☐ Autre :
 Nom & Prénom :
 Date de naissance :
 Adresse :
 Tél. : Total des frais engagés : Dhs

Cadre réservé au Médecin

Dr. Zakia SOUBHI

ORL

INPE: 091130740

269 Bd Ziraoui 1er étage Appt.33 Casablanca

Tel 05 22 22 38 39 - 06 67 61 21 10

Cachet du médecin :

Date de consultation : 13/05/2023

Nom et prénom du malade : MEKOUR OUM KELLAM

Lien de parenté : ☒ Lui-même ☐ Conjoint ☐ Enfant

Nature de la maladie : affe. sur

Affection longue durée ou chronique : ☐ ALD ☐ ALC Pathologie :

En cas d'accident préciser les causes et circonstances :

Dans le cas où la maladie aurait un caractère confidentiel, communiquer les renseignements sous pli confidentiel à l'attention du médecin conseil de la Mutuelle.

J'atteste sur l'honneur l'exactitude des renseignements portés sur la présente déclaration. Je déclare avoir pris connaissance de la clause relative à la protection des données personnelles.

Fait à : Le : / /

Signature de l'adhérent(e) :

Adresses Mails utiles

- O Réclamation : contact@mupras.com
- O Prise en charge : pec@mupras.com
- O Adhésion et changement de statut : adhesion@mupras.com

La MUPRAS garantit le respect de la loi n° 09-08 relative à la protection des personnes physiques à l'égard du traitement des données à caractère personnel.

MUPRAS : Centre Allal Ben Abdellah - 6ème Etage Angle Rue Mohamed Fakir et Rue Allal Ben Abdellah - Quartier de l'H
 Casablanca 20000 - Tél. : 05 22 20 45 45 (LG) - Fax : 05 22 22 78 18 - www.mupras.com

Autorisation CNDP N° : A-A-215 / 2019

RELEVÉ DES FRAIS ET HONORAIRES

Dates des Actes	Natures des Actes	Nombre et Coefficient	Montant détaillé des Honoraires	Cachet et signature du Médecin attestant la réalisation des Actes
13/05/23	C		300	Dr. Zakia SOUBHI
17/05/23	C		600	Dr. Zakia SOUBHI
19/05/23	C		600	Dr. Zakia SOUBHI

EXECUTION DES ORDONNANCES

Cachet du Pharmacien ou du Fournisseur	Date	Montant de la facture
Pharmacie CAMILLE SABRIN	13/05/23	343,20
	05/05/23	55,10

ANALYSES - RADIOGRAPHIES

Cachet et signature du Laboratoire et du Radiologue	Date	Désignation des Coefficients	Montant des Honoraires
Dr. EL HAROUCHI Mohamed Said	13/05/23	3.000	1403,60
Laboratoire d'Analyses Médicales			
LABOMEDIC			
462 Rue Mustapha El Maâni Casablanca			
Tél.: 05 22 27 66 24 - Fax: 05 22 27 66 73			

AUXILIAIRES MEDICAUX

Cachet et signature du Praticien	Date des Soins	Nombre				Montant détaillé des Honoraires
		A M	P C	I M	I V	

RELEVÉ DES FRAIS ET HONORAIRES

Le praticien est prié de préciser la dent traitée, l'acte pratiqué en indiquant la nature des soins.

Important :

Veuillez joindre les radiographies en cas de prothèses ou de traitement canaux, ainsi que le bilan de l'ODF.

SOINS DENTAIRES	Dents Traitées	Nature des Soins	Coefficient			
						
				Coefficient DES TRAVAUX	<input type="text"/>	
					MONTANTS DES SOINS	<input type="text"/>
					DEBUT D'EXECUTION	<input type="text"/>
				FIN D'EXECUTION	<input type="text"/>	

O.D.F. PROTHESES DENTAIRES

DETERMINATION DU COEFFICIENT MASTICATOIRE

H		H
25533412		21433552
00000000		00000000
D		G
00000000		00000000
35533411		11433553
		B

(Création, remont, adjonction)
Fonctionnel, Thérapeutique, nécessaire à la profession

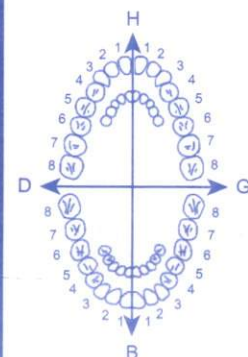

Coefficient DES TRAVAUX	
MONTANTS DES SOINS	
DATE DU DEVIS	
DATE DE L'EXECUTION	

VISA ET CACHET DU PRATICIEN ATTESTANT LE DEVIS

VISA ET CACHET DU PRATICIEN ATTESTANT L'EXECUTION

Dr. Zakia Soubhi

Spécialiste en ORL
& Chirurgie Cervico-Faciale

Lauréate de la Faculté de Médecine de RENNES

- Surdit  - Vertige
- Chirurgie du cou et de la thyro de
- Chirurgie de l'Oreille
- Chirurgie du Nez et Sinus



د. زكية سوبحي

أخصائية في أمراض و جراحة
الأنف، الأذن و الحنجرة

خريجة كلية الطب رين

- نقص السمع - الدوخة

- جراحة العنق و الغدة الدرقية

- جراحة الأنف، الأذن و الحنجرة

Casablanca, le 13/05/2023 : الدار البيضاء, في :

Mme MEKOUAR Oum Keltoum Ep. SKALI HOUSSEINI 67 ans

50.10x2

TANGANIL CP 02

2cp 2fois par jour

BETASERC

1cp 2fois par jour, pendant 1 mois

RELAXIUM 300MG

1cp le soir

343.20

Dr. Zakia SOUBHI
ORL

INPE: 091130740
268 Bd Ziraoui 1er étage Appt 33 Casablanca
Tel 06 22 22 38 39 - 06 67 61 21 10

269, Bd. Ziraoui 1er étage Appt. 33 - Casablanca - INPE : 091130740

05.22.22.38.39 06.67.61.21.10 zakiasoubhi2023@gmail.com

Dr. Zakia Soubhi
Spécialiste en ORL
& Chirurgie Cervico-Faciale

Lauréate de la Faculté de Médecine de RENNES

- Surdit  - Vertige
- Chirurgie du cou et de la thyro de
- Chirurgie de l'Oreille
- Chirurgie du Nez et Sinus



د. زكية سوبحي

أخصائية في أمراض و جراحة
الأنف، الأذن و الحنجرة

خريجة كلية الطب رين

- نقص السمع - الدوخة

- جراحة العنق و الغدة الدرقية

- جراحة الأنف، الأذن و الحنجرة

Casablanca, le : 13/05/2023 في : الدار البيضاء،

Mme MEKOUAR Oum Keltoum SKALI HOUSSEINI 67 ans

NFS PLAQUETTES
TSH ULTRA SENSIBLE
TRIGLYCÉRIDES
GLYCÉMIE
HÉMOGLOBINE GLYCOSYLÉE
VITAMINE D
CHOLESTÉROL, HDL, LDL
CRÉATININE
URÉE

Dr. EL HAROUCHI Mohamed Saïd
Laboratoire d'Analyses Médicales
LABOMEDIC
452, Rue Mouloud El Moudjahid Casablanca
tél.: 05 22 21 66 73 - fax: 05 22 21 66 73

Dr. Zakia SOUBHI
ORL
INPE. 091130740
269 Bd Ziraoui-1er étage Appt.33 Casablanca
Tel 06 22 22 38 39 - 06 67 01 21 10

Dr. Zakia Soubhi

Spécialiste en ORL
& Chirurgie Cervico-Faciale

Lauréate de la Faculté de Médecine de RENNES

- Surdit  - Vertige
- Chirurgie du cou et de la thyro de
- Chirurgie de l'Oreille
- Chirurgie du Nez et Sinus



د. زكية سوبحي

أخصائية في أمراض و جراحة
الأنف، الأذن و الحنجرة

خريجة كلية الطب رين

- نقص السمع - الدوخة

- جراحة العنق و الغدة الدرقية

- جراحة الأنف، الأذن و الحنجرة

Casablanca, le : : الدار البيضاء، في

13/05/2023

Mme MEKOUAR Oum Keltoum SKALI HOUSSEINI

NOTE D'HONORAIRE

Actes	Montant
consultation	300,00
Total :	300,00

Arr t e la pr sente note d'honoraire   la somme de :

TROIS CENTS DIRHAMS

Dr. Zakia SOUBHI
ORL

INPE 091130740
269 Bd Ziraoui 1er  tage Appt. 33 Casablanca
Tel 06 22 22 38 39 - 06 67 61 21 10

Dr. Zakia Soubhi

Spécialiste en ORL
& Chirurgie Cervico-Faciale

Lauréate de la Faculté de Médecine de RENNES

- Surdit  - Vertige
- Chirurgie du cou et de la thyro de
- Chirurgie de l'Oreille
- Chirurgie du Nez et Sinus



د. زكية سوبحي

أخصائية في أمراض و جراحة
الأنف، الأذن و الحنجرة

خريجة كلية الطب رين

- نقص السمع - الدوخة

- جراحة العنق و الغدة الدرقية

- جراحة الأنف، الأذن و الحنجرة

Casablanca, le :15/05/2023..... : الدار البيضاء، في

Mme MEKOUAR Oum Keltoum Ep. SKALI HOUSSEINI 67 ans

55,10

D CURE GTTE

15gtts par jour, pendant 3 mois



Dr. Zakia SOUBHI
ORL

INPE - 091130740
289 Bd Ziraoui 1er  tage Appt. 33 Casablanca
Tel 06 22 22 38 39 - 06 67 61 21 10

  269, Bd. Ziraoui 1er  tage Appt. 33 - Casablanca - INPE : 091130740

  05.22.22.38.39   06.67.61.21.10   zakiasoubhi2023@gmail.com

LABORATOIRE D'ANALYSES MEDICALES LABOMEDIC

M.S. EI HAROUCHI (PHARMACIEN BIOLOGISTE) ANCIEN INTERNE DES HOPITAUX DE
MOR

462,Rue Mustapha El Maani -Casablanca Tel :0522-27.66.73/24 Fax:0522-26.50.87
mail.labolabomadic@gmail.com

ICE:001543075000027- RC:1636-Pat :34201990-CNSS:1128091-
IF:41802740

INPE 093000180 RIB : ATW007780000180200000001626

Facture N: 23 / 4697

Date :
15/05/2023

Suite aux Analyses Effectuées Le 15/05/2023

Sous La Prescription Du Docteur SOUBHI

Pour MEKOUAR EP SKALLI KÉLTOUM

ayant La Référence 23515730132

Organisme : MF960



Bilan :

~NFS~TSH~TRI~GLY~HBA1C~VITD~CHOL~HDL~LDL~CREA~URE

Cotation : B 1040 + Prelevement (10 DH)

Montant Net : 1403.6 Dhs

ARRETEE LA PRESENTE FACTURE A LA SOMME DE :

MILLE QUATRE CENT TROIS DHS et 60CTS

NFS	80	URE	30
TSH	200		
TRI	60		
GLY	30		
HBA1C	100		
VITD	400		
CHOL	30		
HDL	40		
LDL	40		
CREA	30		

Dr. EL HAROUCHI Mohamed Said
Laboratoire d'Analyses Médicales
LABOMEDIC
462, rue Mustapha El Maani Casablanca
Tel: 05 22 27 66 24 - Fax: 05 22 27 66 73

مختبر التحليلات الطبية لبومديك

LABORATOIRE D'ANALYSES MEDICALES LABOMEDIC

M.S. EL HAROUCI

Pharmacien Biologiste - Ancien interne des hôpitaux de Lyon

CES : - Biochimie - Bacteriologie - Hématologie
- Virologie - Parasitologie - Immunologie

الهاروشي محمد سعيد
إختصاصي في التحليلات الطبية

Prélèvement du : 15/05/2023 à 07:30:13

Edition du : 15/05/2023



6GG4995

Madame MEKOUAR EP SKALLI KELT

Dossier n° : 23515730132

MF960

Dr. SOUBHI

Page : 1 / 2

HEMATOLOGIE

Analyses	Resultats	Normes	Antécédents
NUMERATION GLOBULAIRE		Femme	
Hémoglobine.....	13.3	g/dl (12 à 15)	13.2 : 27/02/2023
Hématocrite.....	40	% (36 à 47)	39.7 : 27/02/2023
Globules rouges.....	4.74	M/mm3 (3.8 à 5.5)	4.65 : 27/02/2023
VGM.....	84	μ3 (80 à 95)	85 : 27/02/2023
CCMH.....	33	pg (28 à 36)	33 : 27/02/2023
TCMH.....	28	% (28 à 36)	28 : 27/02/2023
Plaquettes.....	214000	/mm3 (150000 à 350000)	205000 : 27/02/2023
Globules blancs.....	6310	/mm3 (4000 à 10000)	7720 : 27/02/2023
FORMULE LEUCOCYTAIRE			
Polynucléaires Neutrophiles:	52	% (50 à 75)	64 : 27/02/2023
soit.....	3281	/mm3 (2000 à 7500)	
Polynucléaires éosinophiles:	3	% (1 à 3)	2 : 27/02/2023
soit.....	189	/mm3 (< = à 400)	
Polynucléaires basophiles...	0	% (< = à 1)	0 : 27/02/2023
soit.....	0	/mm3 (< = à 150)	
Lymphocytes.....	40	% (20 à 45)	24 : 27/02/2023
soit.....	2524	mm3 (1500 à 4000)	
Monocytes.....	5	% (2 à 8)	10 : 27/02/2023
soit.....	316	/mm3 (200 à 800)	

Dr. EL HAROUCI Mohamed Saïd
Laboratoire d'Analyses Médicales
LABOMEDIC
462, Rue Mustapha El Maâni Casablanca
Tél.: 05 22 27 66 24 / 27 66 73

مختبر التحليلات الطبية لبومديك LABORATOIRE D'ANALYSES MEDICALES LABOMEDIC

M.S. EL HAROUCHI

Pharmacien Biologiste - Ancien interne des hôpitaux de Lyon

CES : - Biochimie - Bacteriologie - Hématologie
- Virologie - Parasitologie - Immunologie

الهاروشي محمد سعيد
إختصاصي في التحليلات الطبية

Prélèvement du : 15/05/2023 à 07:30:13

Edition du : 15/05/2023



6GG4995

Madame MEKOUAR EP SKALLI KELT

Dossier n° : 23515730132

MF960

Dr. SOUBHI

Page : 2 / 2

BIOCHIMIE

Analyses	Resultats		Normes	Antécédents
Glycemie (à jeun).....	1.08	g/l	(0.7 à 1.1)	0.85 : 27/02/2023
Hb glyquée HbA1C (HPLC)....	5.8	%	(4.2 à 6.2)	5.7 : 29/06/2022
* Urée.....	0.51	g/l	(0.15 à 0.45)	0.38 : 27/02/2023
Créatinine sanguine.....	12.0	mg/L	(5 à 13)	9.3 : 27/02/2023
Cholestérol total.....	2.19	g/l	(1.5 à 2.2)	1.88 : 29/06/2022
Cholestérol HDL.....	0.55	g/l	(> = à 0.45)	0.48 : 29/06/2022
Cholestérol LDL.....	1.45	g/l	(< = à 1.6)	1.19 : 29/06/2022
Triglycerides.....	0.96	g/l	(0.4 à 1.6)	1.06 : 29/06/2022

BILAN THYROIDIEN

Analyses	Resultats		Normes	Antécédents
Thyreostimuline (TSH us) 3G.:	1.43	uUI/ml	(0.25 à 5)	0.82 : 27/02/2023

VITAMINES

Analyses	Resultats		Normes	Antécédents
VITAMINE D2/D3 (25 Hydroxy-vitamine D)				
Résultat.....	25.7	ug/l		18.5 : 27/07/2015
Valeurs souhaitables : > 30	ug/l			
Insuffisance.....: 10 - 30	ug/l			
Carence.....: < 10	ug/l			
Toxicité.....: > 100	ug/l			

Dr. EL HAROUCHI Mohamed Said
Laboratoire d'Analyses Médicales
LABOMEDIC
462, Rue Mustapha El Maani Casablanca
Tél : 05.22.27.66.73 / 05.22.26.50.87

140 ELUANT VIDE

09:10

* RAPPORT D'ANALYSE*

LABOMEDIC

2023/05/15 09:10

TOSOH

V01.22

NO: 0003 TB 0001 - 03

ID: MF960

CAL(N) = 1.1701X + 0.5571

TP 958

NOM	%	TEMPS	AIRE
FP	0.0	0.00	0.00
A1A	0.5	0.25	5.73
A1B	0.7	0.33	8.17
F	0.6	0.42	7.04
LA1C+	2.3	0.57	28.36
SA1C	5.8	0.70	54.89
AO	91.5	1.04	1119.10
AIRE TOTALE			1223.30

HbA1c 5.8%
IFCC 40 mmol/mol

HbA1 6.9 % HbF 0.6 %
0% 15%

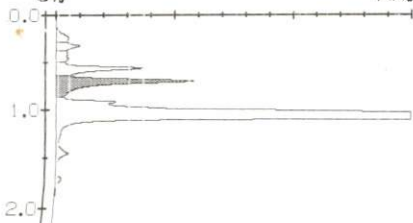

Lot n° :

EXP :

PPV :



6118001320158

55,10

وليفة

Fabriqué par : **SMB**

SMB Technology SA. 39, Rue du Parc
Industriel, Marche en Famenne - Belgique.

Importé par : **EM**

ERGO MAROC SA. 108, Rue Pierre Parent,
Casablanca - Maroc.

AMM N° : 82/18 DMP/21/NNP



10 ml

D-CURE®



D-CURE®

2400 UI, Solution buvable en gouttes

**Cholécalférol
(Vitamine D3)**



Vitamine D - Thérapie

Lire la notice avant utilisation

Dr. Zakia Soubhi

Spécialiste en ORL
& Chirurgie Cervico-Faciale

Lauréate de la Faculté de Médecine de RENNES

- Surdit  - Vertige
- Chirurgie du cou et de la thyro de
- Chirurgie de l'Oreille
- Chirurgie du Nez et Sinus



د. زكية سوبحي

أخصائية في أمراض و جراحة
الأنف، الأذن و الحنجرة

خريجة كلية الطب رين

- نقص السمع - الدوخة

- جراحة العنق و الغدة الدرقية

- جراحة الأنف، الأذن و الحنجرة

Casablanca, le :15/05/2023..... : الدار البيضاء، في :

Mme MEKOUAR Oum Keltoum Ep. SKALI HOUSSEINI 67 ans

55,10.

D CURE GTTE

15gtts par jour, pendant 3 mois



Dr. Zakia SOUBHI
ORL

INPE: 091130740
289 Bd Ziraoui 1er etage Appt.33 Casablanca
Tel: 05 22 22 38 39 - 06 67 61 21 10

📍 269, Bd. Ziraoui 1er étage Appt. 33 - Casablanca - INPE : 091130740

☎ 05.22.22.38.39 ☎ 06.67.61.21.10 ✉ zakiasoubhi2023@gmail.com



Gélule
Voie orale

Relaxium

B6

Neova
Pharmaceutiques

COMPOSITION QUALITATIVE ET QUANTITATIVE

Relaxium B6 150

Oxyde de magnésium marin.....260 mg
équivalent en Magnésium150 mg
Vitamine B6.....1 mg
Excipients : stéarate de magnésium, maltodextrine, dioxyde de silicium.

Relaxium B6 300

Oxyde de magnésium marin.....520 mg
équivalent en Magnésium.....300 mg
Vitamine B6.....2 mg
Excipients : stéarate de magnésium, maltodextrine, dioxyde de silicium.

Relaxium B6 375

Oxyde de magnésium marin.....650 mg
équivalent en Magnésium.....375 mg
Vitamine B6.....2 mg
Excipients : stéarate de magnésium, maltodextrine, dioxyde de silicium.

FORME ET PRESENTATIONS

Relaxium B6 150 : Gélule. Boite de 20 et 60

Relaxium B6 300 : Gélule. Boite de 15 et 30

Relaxium B6 375 : Gélule. Boite de 30 et 60

PROPRIETES

Relaxium B6 contient du magnésium et de la vitamine B6.

Le magnésium intervient dans le fonctionnement neuromusculaire. Son déficit peut causer nervosité, irritabilité, fatigabilité, crampes musculaires, troubles d'endormissement et de concentration, notamment en cas de

surcharge. Le déficit en vitamine B6 peut entraîner une carence en magnésium.

VOIE ORALE
Voie orale
Relaxium B6 est un complément d'une alimentation variée et équilibrée.

Relaxium B6 est un complément d'une alimentation variée et équilibrée.

Relaxium B6 est un complément d'une alimentation variée et équilibrée.

- GROSS
D'une
médecin

PRE
Afin
à votre

Ne pas
Garder
A conserver

Relaxium B6 150 : 20UCAVI
Relaxium B6 300 : 20UCAVI
Relaxium B6 375 : 20UCAVI

Relaxium

1 gélule

LOT: 220837
DLUO: 12/2025
87,00DH

COMPLEXE RELAXANT

Betaserc

24 mg dichlorhydrate de bétahistine

Comprimé

Veuillez lire attentivement cette notice avant de prendre ce médicament car elle contient des informations importantes pour vous.

- Gardez cette notice. Vous pourriez avoir besoin de la relire.
- Si vous avez d'autres questions, interrogez votre médecin ou votre pharmacien.
- Ce médicament vous a été personnellement prescrit. Ne le donnez pas à d'autres personnes. Il pourrait leur être nocif, même si les signes de leur maladie sont identiques aux vôtres.
- Si vous ressentez un quelconque effet indésirable, parlez-en à votre médecin ou votre pharmacien. Ceci s'applique aussi à tout effet indésirable qui ne serait pas mentionné dans cette notice. Voir rubrique 4.

1. QU'EST-CE QUE BETASERC 24 mg, comprimé ET DANS QUELS CAS EST-IL UTILISÉ ?

Classe pharmacothérapeutique - code ATC :

Ce médicament contient une substance active qui s'appelle la bétahistine. Il appartient à une classe de médicaments appelée anti-vertigineux. Il lutte contre les vertiges.

Il est indiqué dans certaines formes de vertige.

2. QUELLES SONT LES INFORMATIONS A CONNAÎTRE AVANT DE PRENDRE BETASERC 24 mg, comprimé ?

Ne prenez jamais BETASERC 24 mg, comprimé :

- Si vous êtes allergique à la substance active ou à l'un des autres composants contenus dans ce médicament, mentionnés dans la rubrique 6.
- Si vous avez une excroissance anormale de la glande médullo-surrénale qui peut provoquer une hypertension artérielle sévère (phéochromocytome).

Ne prenez jamais BETASERC si l'un des cas ci-dessus vous concerne. En cas de doute, il est indispensable de demander l'avis de votre médecin ou de votre pharmacien avant de prendre BETASERC.

Avertissement

Mises en garde

Prévenez votre médecin avant de prendre ce médicament si vous êtes asthmatique. BETASERC n'est pas un médicament particulièrement efficace dans les bronches.

Chez les patients atteints de

gastrododénal, la prise de

ce médicament nécessite une surveillance

de la durée du traitement.

BETASERC n'est pas un médicament

à usage unique. Les formes de vertige suivantes :

- crises de vertige positionnel bénin,
- vertige en relation avec une affection du système nerveux central.

Précautions d'emploi

Prenez les comprimés au milieu des repas pour éviter les douleurs d'estomac.

Adressez-vous à votre médecin ou pharmacien avant de prendre BETASERC 24 mg, comprimé.

Autres médicaments et BETASERC 24 mg, comprimé

Informez votre médecin ou pharmacien si vous prenez, avez récemment pris ou pourriez prendre tout autre médicament.

Grossesse et allaitement

Il est préférable de ne pas utiliser ce médicament pendant la grossesse ou l'allaitement.

Si vous découvrez que vous êtes enceinte pendant le traitement, consultez votre médecin car lui seul peut juger de la nécessité de le poursuivre.

Si vous êtes enceinte ou que vous allaitez, si vous pensez être enceinte ou planifiez une grossesse, demandez conseil à votre médecin ou pharmacien avant de prendre ce médicament.

Conduite de véhicules et utilisation de machines

BETASERC 24 mg, comprimé n'est pas ou peu susceptible d'avoir un effet sur votre aptitude à conduire de véhicules et à utiliser des machines.

3. COMMENT PRENDRE BETASERC 24 mg, comprimé ?

Veillez à toujours prendre ce médicament en suivant exactement les indications de votre médecin. Vérifiez auprès de votre médecin ou pharmacien en cas de doute.

Posologie

La dose habituelle est de 1 comprimé, 2 fois par jour.

Cette forme du médicament est utilisée quand vous avez besoin

76/00



Betaserc

24 mg dichlorhydrate de bétahistine

Comprimé

Veuillez lire attentivement cette notice avant de prendre ce médicament car elle contient des informations importantes pour vous.

- Gardez cette notice. Vous pourriez avoir besoin de la relire.
- Si vous avez d'autres questions, interrogez votre médecin ou votre pharmacien.
- Ce médicament vous a été personnellement prescrit. Ne le donnez pas à d'autres personnes. Il pourrait leur être nocif, même si les signes de leur maladie sont identiques aux vôtres.
- Si vous ressentez un quelconque effet indésirable, parlez-en à votre médecin ou votre pharmacien. Ceci s'applique aussi à tout effet indésirable qui ne serait pas mentionné dans cette notice. Voir rubrique 4.

1. QU'EST-CE QUE BETASERC 24 mg, comprimé ET DANS QUELS CAS EST-IL UTILISÉ ?

Classe pharmacothérapeutique - code ATC :

Ce médicament contient une substance active qui s'appelle la bétahistine. Il appartient à une classe de médicaments appelée anti-vertigineux. Il lutte contre les vertiges.

Il est indiqué dans certaines formes de vertige.

2. QUELLES SONT LES INFORMATIONS A CONNAÎTRE AVANT DE PRENDRE BETASERC 24 mg, comprimé ?

Ne prenez jamais BETASERC 24 mg, comprimé :

- Si vous êtes allergique à la substance active ou à l'un des autres composants contenus dans ce médicament, mentionnés dans la rubrique 6.
- Si vous avez une excroissance anormale de la glande médullo-surrénale qui peut provoquer une hypertension artérielle sévère (phéochromocytome).

Ne prenez jamais BETASERC si l'un des cas ci-dessus vous concerne. En cas de doute, il est indispensable de demander l'avis de votre médecin ou de votre pharmacien avant de prendre BETASERC.

Avertissement

Mises en garde

Prévenez votre médecin avant de prendre ce médicament si vous êtes asthmatique. BETASERC n'est pas un médicament particulièrement efficace dans les bronches.

Chez les patients atteints de

gastroduodénal,

nécessite une surveillance

durée du traitement.

BETASERC n'est pas

les formes de vertige suivantes :

- crises de vertige positionnel bénin,
- vertige en relation avec une affection du système nerveux central.

Précautions d'emploi

Prenez les comprimés au milieu des repas pour éviter les douleurs d'estomac.

Adressez-vous à votre médecin ou pharmacien avant de prendre BETASERC 24 mg, comprimé.

Autres médicaments et BETASERC 24 mg, comprimé

Informez votre médecin ou pharmacien si vous prenez, avez récemment pris ou pourriez prendre tout autre médicament.

Grossesse et allaitement

Il est préférable de ne pas utiliser ce médicament pendant la grossesse ou l'allaitement.

Si vous découvrez que vous êtes enceinte pendant le traitement, consultez votre médecin car lui seul peut juger de la nécessité de le poursuivre.

Si vous êtes enceinte ou que vous allaitez, si vous pensez être enceinte ou planifiez une grossesse, demandez conseil à votre médecin ou pharmacien avant de prendre ce médicament.

Conduite de véhicules et utilisation de machines

BETASERC 24 mg, comprimé n'est pas ou peu susceptible d'avoir un effet sur votre aptitude à conduire de véhicules et à utiliser des machines.

3. COMMENT PRENDRE BETASERC 24 mg, comprimé ?

Veillez à toujours prendre ce médicament en suivant exactement les indications de votre médecin. Vérifiez auprès de votre médecin ou pharmacien en cas de doute.

Posologie

La dose habituelle est de 1 comprimé, 2 fois par jour.

Cette forme du médicament est utilisée quand vous avez besoin

76/00





TANGANIL® 500 mg comprimé

Acétylleucine

Veuillez lire attentivement cette notice avant de prendre ce médicament car elle contient des informations importantes pour vous.

- Gardez cette notice. Vous pourriez avoir besoin de la relire.
 - Si vous avez d'autres questions, interrogez votre médecin ou votre pharmacien.
 - Ce médicament vous a été personnellement prescrit. Ne le donnez pas à d'autres personnes. Il pourrait leur être nocif, même si les signes de leur maladie sont identiques aux vôtres.
 - Si vous ressentez un quelconque effet indésirable, parlez-en à votre médecin ou votre pharmacien.
- Ceci s'applique aussi à tout effet indésirable qui ne serait pas mentionné dans cette notice. Voir rubrique 4.

Que contient cette notice :

1. Qu'est-ce que TANGANIL 500 mg, comprimé et dans quels cas est-il utilisé ?
2. Quelles sont les informations à connaître avant de prendre TANGANIL 500 mg, comprimé ?
3. Comment prendre TANGANIL 500 mg, comprimé ?
4. Quels sont les effets indésirables éventuels ?
5. Comment conserver TANGANIL 500 mg, comprimé ?
6. Informations supplémentaires ?

1. QU'EST-CE QUE TANGANIL 500 mg, comprimé ET DANS QUELS CAS EST-IL UTILISÉ ?

ANTIVERTIGINEUX.

Ce médicament est préconisé dans le traitement symptomatique de la crise vertigineuse.

2. QUELLES SONT LES INFORMATIONS A CONNAITRE AVANT DE PRENDRE TANGANIL 500 mg, comprimé ?

Ne prenez jamais TANGANIL 500 mg, comprimé

- si vous êtes allergique (hypersensible) à la substance active (l'acétylleucine) ou à l'un des autres composants contenus dans ce médicament, mentionnés dans la rubrique 6.
- si vous êtes allergique (hypersensible) au blé, en raison de la présence d'amidon de blé.

EN CAS DE DOUTE, IL EST INDISPENSABLE DE DEMANDER L'AVIS DE VOTRE MEDECIN OU DE VOTRE PHARMACIEN.

Mises en garde et précautions d'emploi

Adressez-vous à votre médecin ou pharmacien avant de prendre TANGANIL 500 mg, comprimé. Ce médicament peut être administré en cas de maladie cœliaque. L'amidon de blé peut contenir du gluten, mais seulement à l'état de trace, et est donc considéré comme sans danger pour les sujets atteints d'une maladie cœliaque.

Autres médicaments et TANGANIL 500 mg, comprimé

Informez votre médecin ou pharmacien si vous prenez, avez récemment pris ou pourriez prendre tout autre médicament.

Grossesse et allaitement

Si vous êtes enceinte ou que vous allaitez, si vous pensez être enceinte ou planifiez une grossesse, demandez conseil à votre médecin ou pharmacien avant de prendre ce médicament.

TANGANIL 500 mg, comprimé contient :

de l'amidon de blé (gluten) (voir les paragraphes «Ne prenez jamais TANGANIL» et «Mises en garde et précautions d'emploi»).

3. COMMENT PRENDRE TANGANIL 500 mg, comprimé ?

Posologie

Chez l'adulte

Fréquence d'administration

En moyenne 3 à 4 comprimés en deux prises matin et soir.

Durée de traitement

La durée du traitement est variable selon



TANGANIL® 500 mg comprimé

Acétylleucine

Veuillez lire attentivement cette notice avant de prendre ce médicament car elle contient des informations importantes pour vous.

- Gardez cette notice. Vous pourriez avoir besoin de la relire.
 - Si vous avez d'autres questions, interrogez votre médecin ou votre pharmacien.
 - Ce médicament vous a été personnellement prescrit. Ne le donnez pas à d'autres personnes. Il pourrait leur être nocif, même si les signes de leur maladie sont identiques aux vôtres.
 - Si vous ressentez un quelconque effet indésirable, parlez-en à votre médecin ou votre pharmacien.
- Ceci s'applique aussi à tout effet indésirable qui ne serait pas mentionné dans cette notice. Voir rubrique 4.

Que contient cette notice :

1. Qu'est-ce que TANGANIL 500 mg, comprimé et dans quels cas est-il utilisé ?
2. Quelles sont les informations à connaître avant de prendre TANGANIL 500 mg, comprimé ?
3. Comment prendre TANGANIL 500 mg, comprimé ?
4. Quels sont les effets indésirables éventuels ?
5. Comment conserver TANGANIL 500 mg, comprimé ?
6. Informations supplémentaires ?

1. QU'EST-CE QUE TANGANIL 500 mg, comprimé ET DANS QUELS CAS EST-IL UTILISÉ ?

ANTIVERTIGINEUX.

Ce médicament est préconisé dans le traitement symptomatique de la crise vertigineuse.

2. QUELLES SONT LES INFORMATIONS A CONNAITRE AVANT DE PRENDRE TANGANIL 500 mg, comprimé ?

Ne prenez jamais TANGANIL 500 mg, comprimé

- si vous êtes allergique (hypersensible) à la substance active (l'acétylleucine) ou à l'un des autres composants contenus dans ce médicament, mentionnés dans la rubrique 6.
- si vous êtes allergique (hypersensible) au blé, en raison de la présence d'amidon de blé.

EN CAS DE DOUTE, IL EST INDISPENSABLE DE DEMANDER L'AVIS DE VOTRE MEDECIN OU DE VOTRE PHARMACIEN.

Mises en garde et précautions d'emploi

Adressez-vous à votre médecin ou pharmacien avant de prendre TANGANIL 500 mg, comprimé. Ce médicament peut être administré en cas de maladie cœliaque. L'amidon de blé peut contenir du gluten, mais seulement à l'état de trace, et est donc considéré comme sans danger pour les sujets atteints d'une maladie cœliaque.

Autres médicaments et TANGANIL 500 mg, comprimé

Informez votre médecin ou pharmacien si vous prenez, avez récemment pris ou pourriez prendre tout autre médicament.

Grossesse et allaitement

Si vous êtes enceinte ou que vous allaitez, si vous pensez être enceinte ou planifiez une grossesse, demandez conseil à votre médecin ou pharmacien avant de prendre ce médicament.

TANGANIL 500 mg, comprimé contient :

de l'amidon de blé (gluten) (voir les paragraphes «Ne prenez jamais TANGANIL» et «Mises en garde et précautions d'emploi»).

3. COMMENT PRENDRE TANGANIL 500 mg, comprimé ?

Posologie

Chez l'adulte

Fréquence d'administration

En moyenne 3 à 4 comprimés en deux prises matin et soir.

Durée de traitement

La durée du traitement est variable selon

LABORATOIRE D'ANALYSES MEDICALES LABOMEDIC

462, Rue Mustapha El Maani - Casablanca

Dr M.S ELHAROUCI -Pharmacien Biologiste-

Reçu Le : 15/05/2023 à 07:30:31, 6GG4995

Pour MEKOUAR EP SKALLI KELTOUM

Référence : **23515730132**

Medecin : **Dr SOUBHI**

Organisme :

Matricule :

Total : **1405**

Avance : **0**

Reste : **1405**

MF960 ~NFS~TSH~TRI~GLY~HBA1C~VITD~CHOL~HDL~LDL~CREA~URE

LABORATOIRE D'ANALYSES MEDICALES LABOMEDIC

Tel : 0522.276673 /24 Fax: 0522.265087

Dr M.S ELHAROUCI -Pharmacien Biologiste-

MEKOUAR EP SKALLI KELTOUM

Code : **6GG4995**



OUVERT :

Du Lundi au Vendredi : 7h:30 à 18h:00

Le Samedi : 7h:30 à 12h:30

Merci pour votre confiance