

## RECOMMANDATIONS IMPORTANTES A LIRE POUR ACTIVER LES REMBOURSEMENTS ET EVITER LES REJETS

### Conditions générales :

- Le cadre réservé à l'adhérent doit être dûment renseigné.
- Le cadre réservé au médecin doit être renseigné par le praticien lui-même notamment la nature de la maladie.
- La validité de la feuille de soins est limitée à 3 mois à compter de la première consultation.
- L'entente préalable est exigée pour toute hospitalisation médicale, chirurgicale, soins dentaires spéciaux, extractions multiples, parodontie orthodontie, prothèses dentaires, prothèses auditives ou orthopédiques ainsi que pour tous les actes effectués en série.
- En cas d'accident, une déclaration précisant les causes et circonstances de l'accident est à joindre à la feuille de soins.

### Pharmacie :

- Les vignettes des médicaments doivent être obligatoirement jointes aux ordonnances.
- Pour les médicaments sans vignettes une facture de la pharmacie doit être jointe.

### Radiologie et Biologie :

- La facture ainsi qu'une copie des résultats des analyses ou du compte rendu (sous pli confidentiel) doivent être jointes à l'ordonnance médicale pour toute demande de remboursement.
- Un pli confidentiel du médecin prescripteur des analyses ou radios peut être demandé par le médecin conseil de la mutuelle.

### Optique :

- L'ordonnance du médecin prescripteur et la facture de l'opticien sont à joindre à la feuille de soins.

### Rééducation :

- L'entente préalable renseignée par le médecin prescripteur est exigée avant le début des séances de rééducations.
- Pour le remboursement, la facture et le calendrier des séances effectuées sont à joindre à la feuille de soins.

### Dentaire :

- En cas de prothèses ou de traitement canalaires, l'accord préalable renseigné sur la feuille de soins est obligatoire avant le début de traitement.
- La facture doit être jointe à la feuille de soins pour toute demande de remboursement.
- La radio-après soins est obligatoire en cas de prothèses ou de traitement canalaires.

### Maladie et Affection Longue Durée ALD et ALC :

- La déclaration de maladie chronique doit être renseignée par le médecin prescripteur et renouvelée tous les 6 mois.

### Adresses Mails utiles

- Réclamation : [contact@mupras.com](mailto:contact@mupras.com)
- Prise en charge : [pec@mupras.com](mailto:pec@mupras.com)
- Adhésion et changement de statut : [adhesion@mupras.com](mailto:adhesion@mupras.com)

La MUPRAS garantit le respect de la loi n° 09-08 relative à la protection des personnes physiques à l'égard du traitement des données à caractère personnel.

**MUPRAS** : Centre Allal Ben Abdellah - 6ème Etage Angle Rue Mohamed Fakir et Rue Allal Ben Abdellah - Quartier de l'Horloge Casablanca 20000 - Tél. : 05 22 20 45 45 (LG) - Fax : 05 22 22 78 18 - [www.mupras.com](http://www.mupras.com)



**MUPRAS**  
Mutuelle de Prévoyance  
& d'Actions Sociales  
de Royal Air Maroc

## Déclaration de Maladie

M22- 0027287

☐ Maladie

☐ Dentaire

☐ Optique

☐ Autres

Cadre réservé à l'adhérent (e)

Matricule : 00972 Société : ASA 606

☐ Actif

☒ Pensionné(e)

☐ Autre :

Nom & Prénom ECHATIBI M'Barka

Date de naissance : 01/02/1957

Adresse : DAR LAMANE BLOC 5 Imm MO N°2

HAY MOU HAMMAD

Tél. 0634614776 Total des frais engagés : ..... Dhs

Cadre réservé au Médecin

Dr. Mohamed LAHROUSSI

CARDIOLOGUE

Cachet du médecin :

Bd. Chouhadaa (ex. Avenue «A»), Bloc 9  
Rue 8, N° 2, Hay Mohammadi - Casablanca  
Tél: 05 22 62 47 47/05 22 62 57 57

Date de consultation : 03 MAI 2023

Nom et prénom du malade : ECHATIBI M'barka

Lien de parenté :

☐ Lui-même

☐ Conjoint

☐ Enfant

Nature de la maladie : Palpitations

Affection longue durée ou chronique : ☐ ALD ☐ ALC Pathologie : .....

En cas d'accident préciser les causes et circonstances : .....

Dans le cas où la maladie aurait un caractère confidentiel, communiquer les renseignements sous pli confidentiel à l'attention du médecin conseil de la Mutuelle.

J'atteste sur l'honneur l'exactitude des renseignements portés sur la présente déclaration. Je déclare avoir pris connaissance de la clause relative à la protection des données personnelles.

Fait à : .....

Le : .....

Signature de l'adhérent(e) : .....

Autorisation CNDP N° : A-A-215 / 2019





**Docteur Mohamed LAHROUSSI**

**Spécialiste des Maladies du Cœur  
et des Vaisseaux**

**Echo Doppler Cardiaque et**

**Vasculaire - Holter**

*sur Rendez-vous*



**الدكتور محمد لاروسي**

**إختصاصي في أمراض القلب  
و الشرايين**

**فحص القلب و الشرايين**

**بالاكوكرافيا والدبلر**

*بالموعد*

Casablanca, le : **03 MAI 2023** : الدار البيضاء، في

**ECHATIBI Mbarka**

**03/05/2023**

**TOPFORCE gellule**

**1gel/j le matin**



**Dr. Mohamed LAHROUSSI  
CARDIOLOGUE**

Bd. Chouhadaa (ex. Avenue «A»), Bloc 9  
Rue 8, N° 2, Hay Mohammadi - Casablanca  
Tél: 05 22 62 47 47/05 22 62 57 57



**Cachet Et Signature**

**DR LAHROUSSI MOHAMED**

**Docteur Mohamed LAHROUSSI**

**Spécialiste des Maladies du Coeur  
et des Vaisseaux**

**Echo Doppler Cardiaque et  
Vasculaire - Holter**

*sur Rendez-vous*



**الدكتور محمد لحروسي**

**إختصاصي في أمراض القلب  
و الشرايين**

**فحص القلب و الشرايين  
بالأيكو كرافيا والدبلر**

*بالموعد*

Casablanca, le : **03/05/2023** : الدار البيضاء، في :

*Note d'honoraire*

**INPE: 091090670**

Le Docteur **MOHAMED LAHROUSSI** a l'honneur de présenter ses  
meilleures salutation **Mme ECHATIBI Mbarka** selon l'usage, sa note  
d'honoraires, soit la somme de :

**TROIS CENTS DIRHAMS**

♦ Consultation + ECG = **300.00DH**

**DR Mohamed LAHROUSSI**

**Dr. Mohamed LAHROUSSI**  
**CARDIOLOGUE**  
Bd. Chouhadaa (ex Avenue "A"), Bloc 9  
Rue 8, N° 2, Hay Mohammadi, Casablanca  
Tél: 05 22 62 47 47 / 05 22 62 57 57



## **COMPOSITION INTEGRALE en mg/gélule**

<b>Ingrédients actifs /mg</b>	
Vitamine C poudre	<b>45,00 mg</b>
Ginseng rouge racine poudre	<b>19,00 mg</b>
ACEROLA fruit P300 25% vitamine C	<b>19,00 mg</b>
Guarana graine P300	<b>19,00 mg</b>
Caféine anhydre poudre	<b>9,00 mg</b>

<b>Ingrédients non actifs /mg</b>	
Maltodextrine poudre	<b>189,00 mg</b>
Gélatine (composante de la gélule d'origine bovine Halal)	<b>90,00 mg</b>

## **APPORTS JOURNALIERS RECOMMANDES(\*AJR)**

<b>Actif</b>	<b>Teneur/Gél</b>	<b>% AJR/Gél.</b>	<b>% AJR TOTAL pour 2 Gél</b>
<b>Vitamine C</b>	<b>49.75</b>	<b>62 %</b>	<b>124 %</b>

## **POSOLOGIE ET VOIE D'ADMINISTRATION :**

Adulte : 1 gélule par jour.

## **PRECAUTION D'EMPLOI :**

- ✓ Tenir hors de portée des enfants
- ✓ Déconseillé aux femmes enceintes ou qui allaitent
- ✓ Déconseillé pour les enfants moins de 13 ans.
- ✓ Ne pas dépasser la dose journalière conseillée
- ✓ Ne se substitue pas à une alimentation équilibrée
- ✓ Ne contient pas de conservateurs ni colorants.

## **CONDITIONS DE STOCKAGE :**

Conserver dans un milieu frais et sec.

## **PRESENTATION :**

Boîte de 30 gélules Voie orale.

Poids net : 11.70 gr

Fabriqué et contrôlé par CMC Pharma, laboratoire indépendant certifié HACCP AGS.S/ONSSA N°CAPV.6.137.21  
Promotion et distribution : UNIVERS PHARMACEUTICALS  
Autorisation ministère de santé n° : DA20201505651DMP/20UCA/RQV2  
30 gélules par voie orale

**Complément alimentaire n'est pas un médicament**

# TOP'FORCE

L 3158  
P: 09/25  
PUC: 9950 DH

## PROPRIETES :

TOP'FORCE est un complément alimentaire à base de plantes reconnues pour leur effet.

## Propriétés médicinales des composants:

### GINSENG rouge racine :

- ✓ Aide à lutter contre le stress
- ✓ Améliore la fonction cérébrale
- ✓ Favorise la concentration
- ✓ Traite la dysfonction sexuelle
- ✓ Améliore la fonction pulmonaire
- ✓ Abaisse la glycémie
- ✓ Contribue au bon fonctionnement du système immunitaire
- ✓ Soulage les symptômes de la ménopause

### GUARANA graine

Le guarana possède de puissants effets énergétiques, revitalisants pour booster les reflexes mentaux et physiques.

Le guarana est donc un stimulant sain hyperpuissant, bien connu pour ses effets sur l'augmentation de la vigilance, la concentration intellectuelle, l'augmentation de la force physique et la baisse rapide de la fatigue.

### ACEROLA FRUIT

Les avantages uniques de l'Acérola pour la santé comprennent sa capacité à augmenter la circulation et à stimuler le système immunitaire.

## Utilisations :

TOP'FORCE est conçu pour être un tonique général qui contribue à activer les performances globales. TOP'FORCE est un excellent stimulant naturel qui aide à retrouver, dynamisme et vitalité.

ECG

Dr LAHROUSSI Mohamed

NOM: ECHATIBI Mbarka ID : Genre : Femme Age : 66 DDN : 01-01-1957 Date Test : 03-05-2023 12:49  
Case #: Investigation #: Médecin Référent: Dr LAHROUSSI Mohamed

10mm/mV 25mm/s

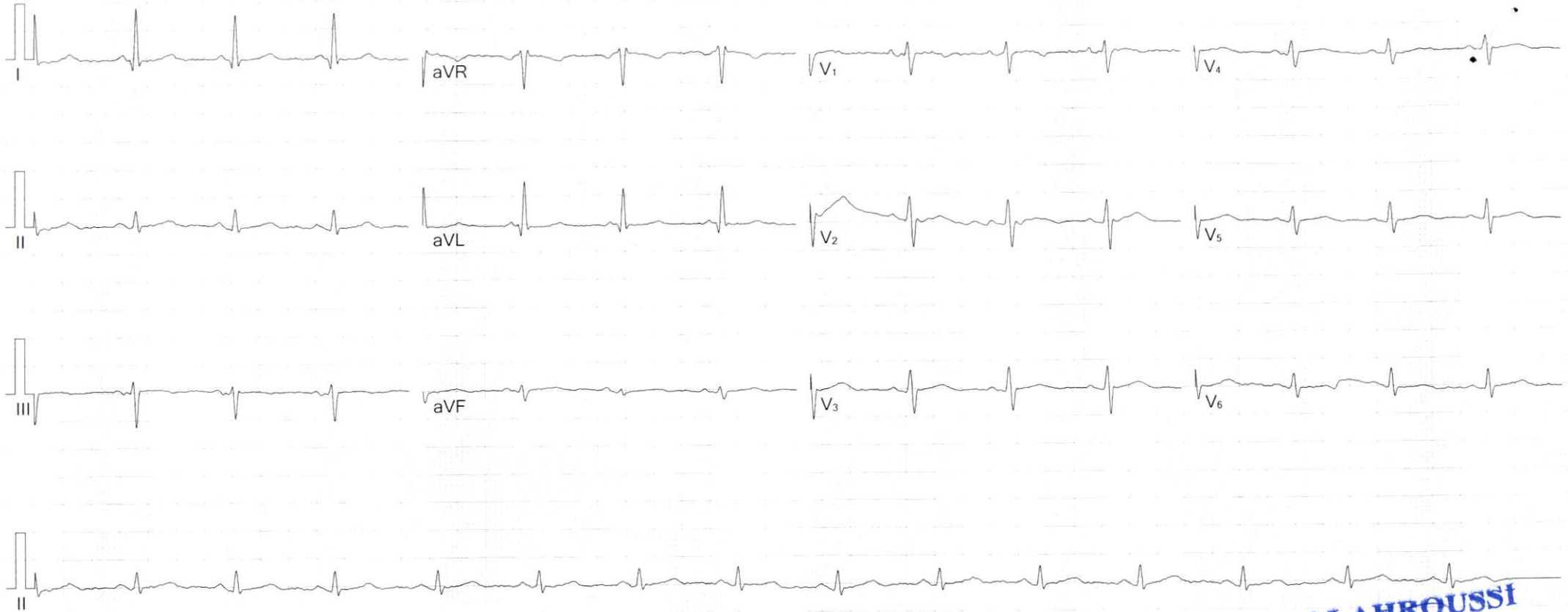

Fréquence : 1000 Hz Interval.PQ : 122 ms  
Durée ECG : 11 s Interval.QT : 360 ms  
FC : 82 bpm Interval.QTc : 421 ms  
Durée P : 76 ms Axe P : 29.5°  
Durée QRS : 76 ms Axe QRS : -5.5°  
Durée T : 254 ms Axe T : 56.1°

Filtre Principal:On Filtre ADS:On

Build: 20110106

Imprimé: 03-05-2023 12:51:28

**Dr. Mohamed LAHROUSSI**  
Suggestion  
**CARDIOLOGUE**  
Bd. Chouhadaa lex. Avenue «X», Bloc 9  
Rue 8, N° 2, Hay Mohammadi - Casablanca  
Tél: 05 22 62 47 47/05 22 62 57 57  
**INPE: 091090670**

Signature Médecin: