

RECOMMANDATIONS IMPORTANTES A LIRE POUR ACTIVER LES REMBOURSEMENTS ET EVITER LES REJETS

Conditions générales :

- Le cadre réservé à l'adhérent doit être dûment renseigné.
- Le cadre réservé au médecin doit être renseigné par le praticien lui-même notamment la nature de la maladie.
- La validité de la feuille de soins est limitée à 3 mois à compter de la première consultation.
- L'entente préalable est exigée pour toute hospitalisation médicale, chirurgicale, soins dentaires spéciaux, extractions multiples, parodontie orthodontie, prothèses dentaires, prothèses auditives ou orthopédiques ainsi que pour tous les actes effectués en série.
- En cas d'accident, une déclaration précisant les causes et circonstances de l'accident est à joindre à la feuille de soins.

Pharmacie :

- Les vignettes des médicaments doivent être obligatoirement jointes aux ordonnances.
- Pour les médicaments sans vignettes une facture de la pharmacie doit être jointe.

Radiologie et Biologie :

- La facture ainsi qu'une copie des résultats des analyses ou du compte rendu (sous pli confidentiel) doivent être jointes à l'ordonnance médicale pour toute demande de remboursement.
- Un pli confidentiel du médecin prescripteur des analyses ou radios peut être demandé par le médecin conseil de la mutuelle.

Optique :

- L'ordonnance du médecin prescripteur et la facture de l'opticien sont à joindre à la feuille de soins.

Rééducation :

- L'entente préalable renseignée par le médecin prescripteur est exigée avant le début des séances de rééducations.
- Pour le remboursement, la facture et le calendrier des séances effectuées sont à joindre à la feuille de soins.

Dentaire :

- En cas de prothèses ou de traitement canaux, l'accord préalable renseigné sur la feuille de soins est obligatoire avant le début de traitement.
- La facture doit être jointe à la feuille de soins pour toute demande de remboursement.
- La radio-après soins est obligatoire en cas de prothèses ou de traitement canaux.

Maladie et Affection Longue Durée ALD et ALC :

- La déclaration de maladie chronique doit être renseignée par le médecin prescripteur et renouvelée tous les 6 mois.



MUPRAS
Mutuelle de Prévoyance
& d'Actions Sociales
de Royal Air Maroc

Déclaration de Maladie

M22- 0056501

☒ Maladie

☐ Dentaire

☐ Optique

☐ Autres

Cadre réservé à l'adhérent (e)

Matricule : 1584 Société : RAM 162385
☐ Actif ☒ Pensionné(e) ☐ Autre :
 Nom & Prénom : TADLI Abdeljelil
 Date de naissance : 24-09-1953
 Adresse : CALIFORNIA GOLF RESORT Zone 21-B Apt 1E
 Ville : BOUSKOURA
 Tél : 06 61 45 06 15 Total des frais engagés : 3554,20 Dhs

Cadre réservé au Médecin

Cachet du médecin :

Date de consultation : 12/05/2019
 Nom et prénom du malade : M. TADLI Abdeljelil Age :
 Lien de parenté : ☐ Lui-même ☐ Conjoint ☐ Enfant
 Nature de la maladie : Cardéopulmonaire
 Affection longue durée ou chronique : ☐ ALD ☐ ALC Pathologie :
 En cas d'accident préciser les causes et circonstances :
 Dans le cas où la maladie aurait un caractère confidentiel, communiquer les renseignements sous pli confidentiel à l'attention du médecin conseil de la Mutuelle.

J'atteste sur l'honneur l'exactitude des renseignements portés sur la présente déclaration. Je déclare avoir pris connaissance de la clause relative à la protection des données personnelles.

Fait à : CASABLANCA Le : 25/05/2019
 Signature de l'adhérent(e) : [Signature]

Adresses Mails utiles

- Réclamation : contact@mupras.com
- Prise en charge : pec@mupras.com
- Adhésion et changement de statut : adhesion@mupras.com

La MUPRAS garantit le respect de la loi n° 09-08 relative à la protection des personnes physiques à l'égard du traitement des données à caractère personnel.

MUPRAS : Centre Allal Ben Abdellah - 6ème Etage Angle Rue Mohamed Fakir et Rue Allal Ben Abdellah - Quartier de l'Horloge
 Casablanca 20000 - Tél. : 05 22 20 45 45 (LG) - Fax : 05 22 22 78 18 - www.mupras.com

Autorisation CNDP N° : A-A-215 / 2019

RELEVÉ DES FRAIS ET HONORAIRES

Dates des Actes	Natures des Actes	Nombre et Coefficient	Montant détaillé des Honoraires	Cachet et signature du Médecin attestant le Paiement des Actes
12/05/23	Examen	300, 0H	1000, 0H	
	Examen			
	Examen			
	Examen			
	Examen			
	Examen			
	Examen			
	Examen			
	Examen			
	Examen			

EXECUTION DES ORDONNANCES

Cachet du Pharmacien ou du Fournisseur	Date	Montant de la Facture
	12/05/23	454, 70

ANALYSES - RADIOGRAPHIES

Cachet et signature du Laboratoire et du Radiologue	Date	Désignation des Coefficients	Montant des Honoraires
	12/05/23	81520	1800, 0H

AUXILIAIRES MEDICAUX

Cachet et signature du Praticien	Date des Soins	Nombre				Montant détaillé des Honoraires
		AM	PC	IM	IV	

RELEVÉ DES FRAIS ET HONORAIRES

Le praticien est prié de préciser la dent traitée, l'acte pratiqué en indiquant la nature des soins.

Important :

Veillez joindre les radiographies en cas de prothèses ou de traitement canaux, ainsi que le bilan de l'ODF.

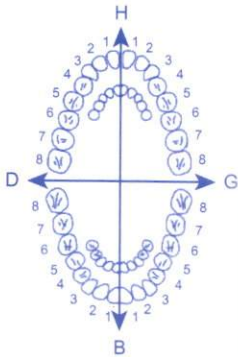
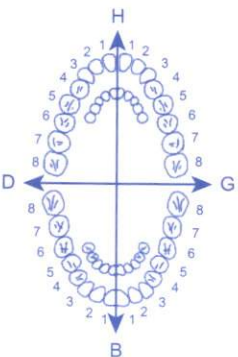
SOINS DENTAIRES	Dents Traitées	Nature des Soins	Coefficient														
				Coefficient DES TRAVAUX <input type="text"/>													
				MONTANTS DES SOINS <input type="text"/>													
				DEBUT D'EXECUTION <input type="text"/>													
				FIN D'EXECUTION <input type="text"/>													
O.D.F. PROTHESES DENTAIRES	DETERMINATION DU COEFFICIENT MASTICATOIRE																
	<table border="1"> <tr> <td colspan="2">H</td> </tr> <tr> <td>25533412</td> <td>21433552</td> </tr> <tr> <td>00000000</td> <td>00000000</td> </tr> <tr> <td>D</td> <td>G</td> </tr> <tr> <td>00000000</td> <td>00000000</td> </tr> <tr> <td>35533411</td> <td>11433553</td> </tr> <tr> <td colspan="2">B</td> </tr> </table>		H		25533412	21433552	00000000	00000000	D	G	00000000	00000000	35533411	11433553	B		Coefficient DES TRAVAUX <input type="text"/>
	H																
	25533412	21433552															
	00000000	00000000															
	D	G															
	00000000	00000000															
	35533411	11433553															
	B																
	<p>[Création, remont, adjonction] Fonctionnel, Thérapeutique, nécessaire à la profession</p>		MONTANTS DES SOINS <input type="text"/>														
			DATE DU DEVIS <input type="text"/>														
		DATE DE L'EXECUTION <input type="text"/>															

VISA ET CACHET DU PRATICIEN ATTESTANT LE DEVIS

VISA ET CACHET DU PRATICIEN ATTESTANT L'EXECUTION

CABINET DE CONSULTATIONS
ET D'EXPLORATIONS
CARDIO-VASCULAIRES

الدكتور المخولف علي
Docteur EL MAKHLOUF, Ali
Professeur Agrégé

Casablanca, le 12 05 23 البيضاء في

Nom et Prénom : MR TADLI ABDELJALIL

Examen du sang

- | | |
|--|---|
| <input type="checkbox"/> Créatinémie | <input type="checkbox"/> ASLO |
| <input type="checkbox"/> Urée sanguine | <input type="checkbox"/> Fibrinémie |
| <input type="checkbox"/> Acide Urique | <input type="checkbox"/> Taux de Prothrombine + INR |
| <input type="checkbox"/> Glycémie à jeun | <input checked="" type="checkbox"/> Ionogramme sanguin |
| <input type="checkbox"/> Cholestérol total, HDL, LDL | <input type="checkbox"/> P.S.A. |
| <input type="checkbox"/> Triglycérides | <input type="checkbox"/> T3 <input type="checkbox"/> T4 <input checked="" type="checkbox"/> TSHus |
| <input checked="" type="checkbox"/> SGOT - SGPT - γ .G.T. | <input type="checkbox"/> Hb Glycosylée |
| <input type="checkbox"/> Marqueurs hépatites B et C | <input checked="" type="checkbox"/> Troponine |
| <input checked="" type="checkbox"/> VS, NFS avec plaquettes | <input checked="" type="checkbox"/> C.R.P |
| <input type="checkbox"/> CPK | <input type="checkbox"/> Electrophorèse des protides |
| <input type="checkbox"/> CPKmb | <input type="checkbox"/> Protidémie |
| <input type="checkbox"/> Dosage de la vitamine D | <input checked="" type="checkbox"/> D-Dimers |
| <input checked="" type="checkbox"/> Ferritinémie | |

Examen des urines

- ☒ Recherche de l'Albumine
- ☐ Microalbuminurie de 24 heures
- ☐ Cyto. Bac. des urines
- ☐ Ionogramme Urinaire

Dr. EL MAKHLOUF Ali
Professeur Agrégé Cardiologie
5, Rue Med. Abdou - Casa
Tél: 05 22 29 81 55 / 59 - 05 22 47 26 89

Dr. EL AMOUR GUESSOUS
44, Rue Abdellah Nefit - Maarif
Tél: 05 22 98 92 15 / 05 22 99 15 99
Fax: 05 22 98 92 37 - Casablanca

PROFESSEUR Ali EL MAKHLOUF
Cardiologie adulte et pédiatrique
Explorations Cardio-vasculaires

5, rue Mohamed Abdou CASABLANCA

Tél. : 0522.29.81.55 / 59 ou 0522.47.26.89

Fax : 0522.22.62.97

GSM cabinet : 06 78 18 18 16

CASABLANCA Le vendredi 12 mai 2023

MrTADLI Abdeljalil

CONSULTATION..... 300.00DHS

ECHO CARDIAQUE 1 000,00DHS

Arrêtez la présente facture à la somme de 1300.00DHS

Dr. EL MAKHLOUF Ali
Professeur Agrégé Cardiologie
5, Rue Med Abdouh - Casa
Tél : 05 22 29 81 55 / 59 - 05 22 47 26 89

EN CAS D'URGENCE APPELEZ LA CLINIQUE JERRADA
0522238181

DR EL MAKHLOUF 0661131483

PROFESSEUR Ali EL MAKHLOUF
Cardiologie adulte et pédiatrique
Explorations Cardio-vasculaires

5 rue Mohamed Abdou
CASABLANCA

Tél. : 0522 29 81 55 / 59 ou 0522 47 26 89

Dom : 0522 79 85 32 - Fax : 0522 22 62 97

GSM cabinet : 06 78 18 18 16

Monsieur TADLI Abdeljalil

Casablanca le 120520223

1- INEXIUM 20MG CPR 28
1 comprimé le soir pendant 3 mois.

2- CRESTOR 10 MG
1 CP LE SOIR SANS ARRET

3- CARDENSIEL 5 MG :
1 /2 CP PAR JOUR

4- ATACAND 8MG:
1 /2 CP PAR JOUR SANS ARRET

5- CARDIOASPIRINE 100 MG :
1 cp A MIDI TOUS LES JOURS SANS ARRET

6 118001 100873
Cardensiel® 5 mg
Comprimés pelliculés sécables B/30
PPV: 58,10 DH

6 118001 100873
Cardensiel® 5 mg
Comprimés pelliculés sécables B/30
PPV: 58,10 DH

SYNTHEMEDIC
22 rue souheir bnou al anoum roches
noires casablanca
ATACAND
8 mg Cpr séc
Bte de 30
139/16 DMP/21/NRQ P.P.V.: 127,70 DH
6 118001 020539

SYNTHEMEDIC
22 rue souheir bnou al anoum roches
noires casablanca
ATACAND
8 mg Cpr séc
Bte de 30
139/16 DMP/21/NRQ P.P.V.: 127,70 DH
6 118001 020539

Cardioaspirine 100 mg/30cps
Acide acétylsalicylique
P.P.V. : 27,70 DH
Bayer S.A.
6 118001 090280

Cardioaspirine 100 mg/30cps
Acide acétylsalicylique
P.P.V. : 27,70 DH
Bayer S.A.
6 118001 090280

Cardioaspirine 100 mg/30cps
Acide acétylsalicylique
P.P.V. : 27,70 DH
Bayer S.A.
6 118001 090280

Dr. EL MAKHLOUF Ali
Professeur Agrégé Cardiologie
5, Rue Med. Abdouh - Casa
Tél: 05 22 29 81 55/59 - 05 22 47 26 89

**TRAITEMENT A NE PAS ARRETER JUSQU'A LA PROCHAINE VISITE
EN CAS D'URGENCE APPELER LA CLINIQUE JERRADA OASIS AU :**

05 22 23 81 81 OU 05 22 23 84 52/53/54

OU ENVOYER UN MESSAGE ECRIT AU : 06 61 13 14 83

Laboratoire d'analyses Médicales Benamour-Guessous

44,Rue Abou Abdellah Nafii Maârif - 20100Tg: 0522.98.92.15 / 99.15.30 Fax: 0522.9892.37
Dr. BENAMOUR LAZRAK Ilham - Médecin Biologiste -
Dr. GUESSOUS CHAMI Saïda - Pharmacien Biologiste -
labolbg@gmail.com

Edition du : 12/05/2023
Matricule : 30512NC1482



Code Patient: 1EB5043 du: 12/05/2023
Mr. TADLI ABDELJALIL
Médecin: Dr. EL MAKHLOUF ALI

**EXAMENS DE SANG
HEMATOLOGIE**

Analyses	Résultats	Normes	Antécédents
NUMERATION GLOBULAIRE (ABX Pentra XL 80)			
Globules rouges.....	4.25	M/mm3 (4.0-5.5)	5.04 (07/02/22)
Hémoglobine.....	12.8	g/100ml (13-17.5)	14.7 (07/02/22)
Hématocrite.....	37.9	% (39-54)	44.7 (07/02/22)
V.G.M.....	89.	µ3 (80-95)	89 (07/02/22)
T.C.M.H.....	30.2	pg (27-32)	29.1 (07/02/22)
C.C.M.H.....	33.8	% (32-36)	32.9 (07/02/22)
Globules blancs.....	4300	/mm3 (4 000 - 10 000)	5500 (07/02/22)
FORMULE LEUCOCYTAIRE			
Polynucléaires Neutrophiles:	52	% Soit: 2236./mm3 (1800-7000)	44%80 (07/02/22)
Polynucléaires Eosinophiles:	1	% Soit: 43. /mm3 (0-500)	3.3%80 (07/02/22)
Polynucléaires Basophiles..:	0	% Soit: 0. /mm3 (0-100)	1.6%80 (07/02/22)
Lymphocytes.....	37	% Soit: 1591./mm3 (1500-4000)	44.3%80 (07/02/22)
Monocytes.....	10	% Soit: 430. /mm3 (100-1000)	7.2%80 (07/02/22)
TOTAL.....	100.	%	
PLAQUETTES.....	247000	/mm3 (150000-450000)	235000 (07/02/22)
OBSERVATION: Absence d'anomalies qualitatives			
VITESSE DE SEDIMENTATION			
1ère Heure.....	20	mm	8 (07/02/22)
VS à interpréter en fonction de l'âge			
FERRITINE.....	137.17	ng/ml (30-300)	130.67 (07/02/22)
(Chimiluminescence (CMIA) - ARCHITECT ABBOTT)			

LABORATOIRE
BENAMOUR-GUESSOUS
44, Abou Abdellah Nafii - Maârif
Tél: 0522 98 92 15 / 0522 99 15 30
Fax: 0522 98 92 37 - Casablanca

Laboratoire d'analyses Médicales Benamour-Guessous

44,Rue Abou Abdellah Nafii Maârif - 20100Tg: 0522.98.92.15 / 99.15.30 Fax: 0522.9892.37
Dr. BENAMOUR LAZRAK Ilham - Médecin Biologiste -
Dr. GUESSOUS CHAMI Saïda - Pharmacien Biologiste -
labolbg@gmail.com

Edition du : 12/05/2023
Matricule : 30512NC1482



Code Patient: 1EB5043 du: 12/05/2023
Mr. TADLI ABDELJALIL
Médecin: Dr. EL MAKHLOUF ALI

**EXAMENS DE SANG
HEMOSTASE**

Analyses	Résultats	Normes	Antécédents
D'DIMERES.....	730.52	ng/ml (ELFA - Vidas Biomérieux)	(< 680)
Interprétation pour l'exclusion de la thrombose veineuse profonde (TVP) et de l'embolie pulmonaire (EP) selon l'étude Adjust* Biomérieux.			
* Adulte < 50 ans : seuil= 500 ng/ml			
* Adulte > ou = 50 ans : seuil= âge x 10 ng/ml			
NB: Les valeurs des D-Dimères doivent être interprétées en fonction du contexte clinique. En effet, les D-Dimères peuvent s'élever au cours de situations parfois physiologiques comme la grossesse, lors de pathologies inflammatoires, cancers et après une intervention chirurgicale.			
Chez l'enfant, les normes des D Dimères varient en fonction de l'âge			

LABORATOIRE
BENAMOUR-GUESSOUS
44, Abou Abdellah Nafii - Maârif
Tél: 0522 98 92 15 / 0522 99 15 30
Fax: 0522 98 92 37 - Casablanca

Laboratoire d'analyses Médicales Benamour-Guessous

44, Rue Abou Abdellah Nafii Madrif - 20100T8: 0522.98.92.15 / 99.15.30 Fax: 0522.9892.37
Dr. BENAMOUR LAZRAK Ilham - Médecin Biologiste -
Dr. GUESSOUS CHAMI Saïda - Pharmacien Biologiste -
labolbg@gmail.com

Edition du : 12/05/2023
Matricule :



Code Patient: 1EB6043 du : 12/05/2023

Mr. TADLI ABDELJALIL
Médecin: Dr. EL MAKHLOUF ALI

**EXAMENS DE SANG
BIOCHIMIE**

Analyses	Résultats	Unités	Normes	Antécédents
IONOGRAMME SANGUIN				
Sodium.....	140	mmol/l	(135 - 145)	139 (07/02/22)
Potassium.....	4.2	mmol/l	(3.5 - 5.3)	4.5 (07/02/22)
Chlore.....	106	mmol/l	(90 - 108)	101 (07/02/22)
Réserves Alcalines.....	26	mmol/l	(22 - 30)	27 (07/02/22)
Calcium.....	2.19	mmol/l	(2.15 - 2.70)	2.34 (07/02/22)
Soit.....	87.60	mg/l	(86 - 108)	93.60 (07/02/22)
Protéines.....	63	g/l	(60-83)	69 (07/02/22)
Transaminases - ASAT.....	18	UI/l	< 35	21 (07/02/22)
- ALAT.....	22	UI/l	(< 55)	21 (07/02/22)
Gamma G.T.....	15	UI/l	(12 à 64)	16 (07/02/22)
PROTEINE C REACTIVE (CRP) (CMIA - ARCHITECT ABBOTT)				
Titre.....	4.48	mg/l	(< 6)	

Laboratoire d'analyses Médicales Benamour-Guessous

44, Rue Abou Abdellah Nafii Madrif - 20100T8: 0522.98.92.15 / 99.15.30 Fax: 0522.9892.37
Dr. BENAMOUR LAZRAK Ilham - Médecin Biologiste -
Dr. GUESSOUS CHAMI Saïda - Pharmacien Biologiste -
labolbg@gmail.com

Edition du : 12/05/2023
Matricule :



Code Patient: 1EB6043 du : 12/05/2023

Mr. TADLI ABDELJALIL
Médecin: Dr. EL MAKHLOUF ALI

TROPONINE I ULTRA (TNIU)
(Chimiluminescence (CMIA) - ARCHITECT ABBOTT)

Résultat..... : 0.001 µg/l (< 0.94)

**EXAMENS DE SANG
ENDOCRINOLOGIE**

Analyses	Résultats	Unités	Normes	Antécédents
T.S.H. ultra sensible (Chimiluminescence (CMIA) - ARCHITECT ABBOTT)				
RESULTAT.....	1.42	mUI/l		0.67 (27/11/19)
Interprétation				
- Euthyroidie.....	0.35 - 5.00			
- Hyperthyroidie.....	< 0.15			
- Hypothyroidie.....	> 5.00			

**LABORATOIRE
BENAMOUR GUESSOUS**
44, Abou Abdellah Nafii - Madrif
Tél: 0522 98 92 15 / 0522 99 15 30
Fax: 0522 98 92 37 - Casablanca

**LABORATOIRE
BENAMOUR GUESSOUS**
44, Abou Abdellah Nafii - Madrif
Tél: 0522 98 92 15 / 0522 99 15 30
Fax: 0522 98 92 37 - Casablanca

مختبر التحليلات الطبية بنعمور - جوس

Laboratoire d'Analyses Médicales Benamour - Guessous



Dr. BENAMOUR LAZRAK Ilham
Médecin Biologiste

Lauréate de la Faculté de Médecine Paris V
Ancienne Interne des Hôpitaux de Paris

Dr. GUESSOUS CHAMI Saida
Pharmacien Biologiste

Lauréate de la Faculté de Pharmacie Paris V
Ancienne Interne des Hôpitaux de Paris

Cyto-Hématologie - Bactério-Virologie - Myco-Parasitologie - Immunologie - Biochimie

44, Rue Abou Abdellah Nafi Maârif - 20 100 Casablanca - Tél. : 05 22 98 92 15 / 05 22 99 15 30 / 06 62 15 09 33 - Fax : 05 22 98 92 37

Patente 35712064 - I.F. 40703610 - C.N.S.S. 2356906 - ICE : 001615095000046 - E-mail : labolbg@gmail.com

Facture n° 125353

CASABLANCA LE

12/03/2023

Analyses effectuées le: 12/05/2023

Pour.....: **Mr. TADLI ABDELJALIL**

Sur prescription du: Dr EL MAKHLOUF ALI

Code.....: 1EB6043



Organisme.....:

Analyses Effectuées:

TRANS=B100 GGT=B50 NFS=B80 VS=B30

FERRI=B250 IONOS=B160 TSHUS=B250 TROP=B250

CRP=B100 DIMER=B300

Cotation : (B 1570)

Montant Net : 1800.00 Dh

ARRETEE LA PRESENTE FACTURE A LA SOMME DE :

MILLE HUIT CENTS Dhs 00 Cts

LABORATOIRE
BENAMOUR GUESSOUS
44, Rue Abou Abdellah Nafi Maârif
Tél: 0522 98 92 15 / 0522 99 15 30
Fax: 0522 98 92 37
Casablanca

CASABLANCA, LE 12.05.2023

Mr Abdeljalil TADLI

COMPTE RENDU ECHO-COEUR

Dim.vgtd= 42
Dim.vgts= 27
Ep.ppvgt= 9
Siv td= 10
Dim.racine ao= 29
Dim.og.= 32
Ouv.sigm.ao= 18

Commentaires:

Status après stenting :
Oreillette gauche normale.
Oreillette droite normale
Ventricule gauche de taille normale
Fonction ventriculaire gauche normale
Fraction d'éjection Simpson =60%

Mitrale:

Micro fuite mitrale
Le rapport E/A < 1 m/s avec l'onde E = 0.53m/s.

Aorte:

Valves aortiques remaniées
Le gradient moyen =6mmHg
Micro fuite aortique
La Vmax = 1.02m/s.

Tricuspide:

Insuffisance tricuspidienn grade 1
La pression artérielle pulmonaire systolique calculée à partir
de l'IT est à 30 mmHg.

Conclusion:

Micro fuite mitrale
Micro fuite aortique
Valves aortiques remaniées
Oreillette gauche normale.
Oreillette droite normale
Ventricule gauche de taille normale
Fonction ventriculaire gauche normale
Fraction d'éjection Simpson =60%
Absence d'hypertension artérielle pulmonaire.

Dr. EL MAKHLOUF Ali
Professeur Agrégé Cardiologie
5, Rue Med Abdouh - Casa
Tél: 05 22 22 81 55/50 - 05 22 22 25 30

ECG

Dr EL MAKHLOUF Ali

NOM: ABDELJALIL TADLI ID : Genre : Homme Age : 69 Date of Test : 12-05-2023 10:09
Case #: Investigation #: Médecin Référent:.

X

10mm/mV 25mm/s

Filtre Principal: On Filtre ADS: On

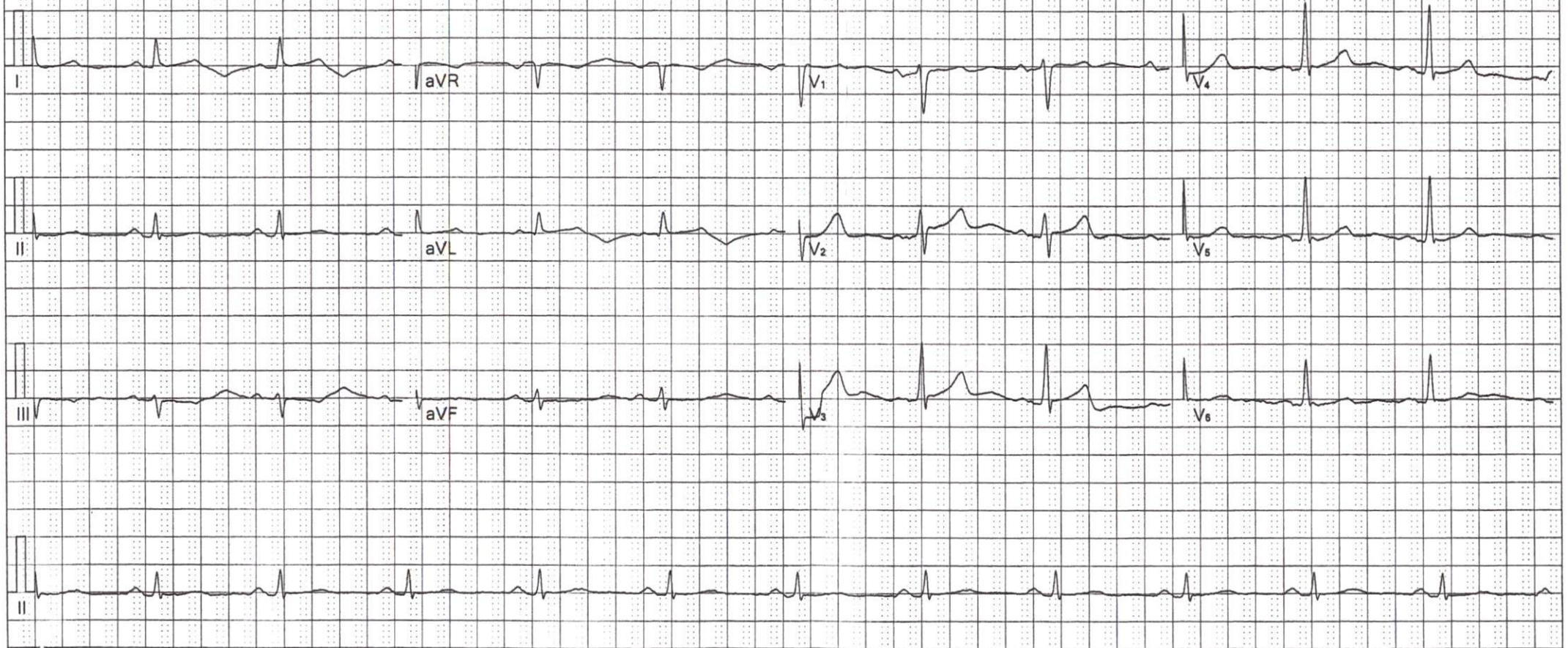

Fréquence :	1000 Hz	Intervalle QT :	409 ms
Durée Echantillon :	19 s	Intervalle QTc :	425 ms
FC :	65 bpm	Axe P :	49.2°
Durée P :	111 ms	Axe QRS :	5.3°
Durée QRS :	77 ms	Axe T :	22.2°
Durée T :	302 ms	RV5/SV1:	1.09/0.74mV
PQ Interval :	175 ms	RV5+SV1:	1.84mV

Suggestion :

TA: 153/76 \Rightarrow 127/80 \Rightarrow 135/79 \Rightarrow
P: 75/20

Signature Médecin: