

RECOMMANDATIONS IMPORTANTES A LIRE POUR ACTIVER LES REMBOURSEMENTS ET EVITER LES REJETS

Conditions générales :

- Le cadre réservé à l'adhérent doit être dûment renseigné.
- Le cadre réservé au médecin doit être renseigné par le praticien lui-même notamment la nature de la maladie.
- La validité de la feuille de soins est limitée à 3 mois à compter de la première consultation.
- L'entente préalable est exigée pour toute hospitalisation médicale, chirurgicale, soins dentaires spéciaux, extractions multiples, parodontie orthodontie, prothèses dentaires, prothèses auditives ou orthopédiques ainsi que pour tous les actes effectués en série.
- En cas d'accident, une déclaration précisant les causes et circonstances de l'accident est à joindre à la feuille de soins.

Pharmacie :

- Les vignettes des médicaments doivent être obligatoirement jointes aux ordonnances.
- Pour les médicaments sans vignettes une facture de la pharmacie doit être jointe.

Radiologie et Biologie :

- La facture ainsi qu'une copie des résultats des analyses ou du compte rendu (sous pli confidentiel) doivent être jointes à l'ordonnance médicale pour toute demande de remboursement.
- Un pli confidentiel du médecin prescripteur des analyses ou radios peut être demandé par le médecin conseil de la mutuelle.

Optique :

- L'ordonnance du médecin prescripteur et la facture de l'opticien sont à joindre à la feuille de soins.

Rééducation :

- L'entente préalable renseignée par le médecin prescripteur est exigée avant le début des séances de rééducations.
- Pour le remboursement, la facture et le calendrier des séances effectuées sont à joindre à la feuille de soins.

Dentaire :

- En cas de prothèses ou de traitement canalaires, l'accord préalable renseigné sur la feuille de soins est obligatoire avant le début de traitement.
- La facture doit être jointe à la feuille de soins pour toute demande de remboursement.
- La radio-après soins est obligatoire en cas de prothèses ou de traitement canalaires.

Maladie et Affection Longue Durée ALD et ALC :

- La déclaration de maladie chronique doit être renseignée par le médecin prescripteur et renouvelée tous les 6 mois.

Adresses Mails utiles

- Réclamation : contact@mupras.com
- Prise en charge : pec@mupras.com
- Adhésion et changement de statut : adhesion@mupras.com

La MUPRAS garantit le respect de la loi n° 09-08 relative à la protection des personnes physiques à l'égard du traitement des données à caractère personnel.

MUPRAS : Centre Allal Ben Abdellah - 6ème Etage Angle Rue Mohamed Fakir et Rue Allal Ben Abdellah - Quartier de l'El
Casablanca 20000 - Tél. : 05 22 20 45 45 (LG) - Fax : 05 22 22 78 18 - www.mupras.com



Déclaration de Maladie,
M23-012548

☐ Maladie ☐ Dentaire ☐ Optique ☐ Autres

Cadre réservé à l'adhérent (e)

Matricule : 4853 Société : R.A.M.
☐ Actif ☐ Pensionné(e) ☐ Autre :
 Nom & Prénom : E. DDAHAR AMAL
 Date de naissance : 16/3/00
 Adresse :
 Tél. : Total des frais engagés : 80 Dhs

Cadre réservé au Médecin

Cachet du médecin : **Dr. Mohamed Mehdi ALAOUI**
Spécialiste des Maladies du Cœur et des Vaisseaux
 Lot Moulay Thami, N° 141 Bd. MH24 Etg 1 App 6,
 (Point George) El Oulfa - Casablanca
 Tél. 05 22 01 34 34 - GSM/WhatsApp : 06 16 50 82 74
 Date de consultation : 30 MAI 2023
 Nom et prénom du malade : LARIAGE DU N. HANI Age :
 Lien de parenté : ☐ Lui-même ☐ Conjoint ☐ Enfant
 Nature de la maladie : Affection Cardio-vasculaire
 Affection longue durée ou chronique : ☐ ALD ☐ ALC Pathologie :
 En cas d'accident préciser les causes et circonstances :
 Dans le cas où la maladie aurait un caractère confidentiel, communiquer les renseignements sous pli confidentiel à l'attention du médecin conseil de la Mutuelle.

J'atteste sur l'honneur l'exactitude des renseignements portés sur la présente déclaration. Je déclare avoir pris connaissance de la clause relative à la protection des données personnelles.

Fait à : ASA Le : 30 MAI 2023
 Signature de l'adhérent(e) : ASA

RELEVÉ DES FRAIS ET HONORAIRES

Dates des Actes	Natures des Actes	Nombre et Coefficient	Montant détaillé des Honoraires	Cachet et signature du Médecin attestant le paiement des Actes
30 MAI 2023		78907		Dr. Mohamed Mehdi ALAOUI Spécialiste des Maladies du Cœur Lot Moulay Thamez, N° 143, Bd. Mohamed El Aghout, 10000 Tél : 05 22 01 34 34 - GSM : 06 15 50 82 74

EXECUTION DES ORDONNANCES

Cachet du Pharmacien ou du Fourisseur	Date	Montant de la Facture
---------------------------------------	------	-----------------------

30.05.2023 26350
30.05.2023 40290

ANALYSES - RADIOGRAPHIES

Cachet et signature du Laboratoire et du Radiologue	Date	Désignation des Coefficients	Montant des Honoraires
---	------	------------------------------	------------------------

Dr. Mohamed Mehdi ALAOUI
Spécialiste des Maladies du Cœur
Lot Moulay Thamez, N° 143, Bd. Mohamed El Aghout, 10000
Tél : 05 22 01 34 34 - GSM : 06 15 50 82 74

AUXILIAIRES MEDICAUX

Cachet et signature du Praticien	Date des Soins	Nombre				Montant détaillé des Honoraires
		AM	PC	IM	IV	

RELEVÉ DES FRAIS ET HONORAIRES

Le praticien est prié de préciser la dent traitée, l'acte pratiqué en indiquant la nature des soins.

Important :

Veillez joindre les radiographies en cas de prothèses ou de traitement canaux, ainsi que le bilan de l'ODF.

SOINS DENTAIRES

Dents Traitées Nature des Soins Coefficient

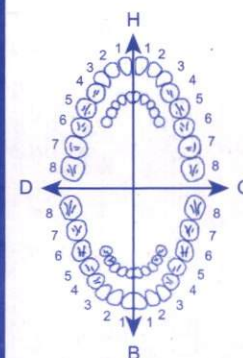

COEFFICIENT DES TRAVAUX

MONTANTS DES SOINS

DEBUT D'EXECUTION

FIN D'EXECUTION

O.D.F PROTHESES DENTAIRES

DETERMINATION DU COEFFICIENT MASTICATOIRE

H	
25533412	21433552
00000000	00000000
D	G
00000000	00000000
35533411	11433553
B	

(Création, remont, adjonction)

Fonctionnel, Thérapeutique, nécessaire à la profession

COEFFICIENT DES TRAVAUX

MONTANTS DES SOINS

DATE DU DEVIS

DATE DE L'EXECUTION

VISA ET CACHET DU PRATICIEN ATTESTANT LE DEVIS

VISA ET CACHET DU PRATICIEN ATTESTANT L'EXECUTION



عيادة فحص وتشخيص أمراض القلب والشرائين

CABINET DE CONSULTATION & EXPLORATIONS CARDIO-VASCULAIRES

• فحص القلب • فحص القلب بالصدى • فحص الضغط الدموي • تخطيط القلب بالهولتير • فحص اختبار الجهد
• Electrocardiogramme • Echocardiographie Doppler • MAPA • Holter-ECG • Epreuve d'effort

Dr. MOHAMED MEHDI ALAOUI

SPÉCIALISTE DES MALADIES DU COEUR ET DES VAISSEAUX

Dr. Mohamed Mehdi ALAOUI
Spécialiste des Maladies du Cœur
et des Vaisseaux

Lot Moulay Thami, N° 141 Bd. HH24 Etg 1 Appt 6,
(Rond Point Georges El Oufi - Casablanca)
Tél : 05 22 01 34 34 - Gsm/WhatsApp : 06 16 50 82 74
إختصاصي في أمراض القلب والشرائين

Casablanca, le : 30 MAI 2023 : الدار البيضاء، في :

134.30 x 3



PHARMACIE L'EXTENSION
24 Rue 8 Lissasfa
Extension - CASABLANCA
Tél: 05 22 93 48 40

Dr. Mohamed Mehdi ALAOUI
Spécialiste des Maladies du Cœur
et des Vaisseaux
Lot Moulay Thami, N° 141 Bd. HH24 Etg.
(Rond Point Georges El Oufi - Casablanca)
Tél : 05 22 01 34 34 - Gsm/WhatsApp : 06 16 50 82 74

7:402.90

Lot. Moulay Thami, N° 141 Bd HH24 - Appt 6 - 1er étage (Rond point Georg

رقم 141، شقة 6 الطابق الأول (مدار جورج) - اللفة - الدار البيضاء

05 22 01 34 34 - Urgences / WhatsApp : 06 16



عيادة فحص وتشخيص أمراض القلب والشرائين
CABINET DE CONSULTATION & EXPLORATIONS CARDIO-VASCULAIRES

Dr. Mohamed Mehdi Alaoui

SPECIALISTE DES MALADIES DU CŒUR ET DES VAISSEAUX

د. محمد المهدي العلوي
إختصاصي في أمراض القلب و الشرايين

Casablanca le : **30/05/2023**

Nom : ZARIADE

Prénom : OUMHANI

Facture N°: 192

ICE : 001979924000013

Désignation	Prix Unité T.T	Qté	Montant T.T.C
Echocardiographie doppler	800,00	1,00	800,00

Total : **800.00 DH**

Dr. Mohamed Mehdi ALAOU
Spécialiste des Maladies du Coeur
et des Vaisseaux

Lot Moulay Thami, N° 141 Bd. HN24 Etg 1 Appt 5,
(Point Point Georges) El Ddra - Casablanca
Tél : 05 22 01 36 36 - GSM / WhatsApp : 06 66 82 74

35.70

3

Alger 2

(S.V)

0 - 0

LOT	230100	1
EXP	12	2025
PPV	35.70	

PHARMACIE L'EXTENSION
 Date: 30.05.2023
 N° 1763 / 1 Boites

83.70

PHARMACIE L'EXTENSION
 Date: 30.05.2023
 N° 1764 / 1 Boites

4

Vero

(S.V)

GlaxoSmithKline Maroc
 Ain El Aouda
 Région de Rabat
 PPV: 83,70 DH
 ID: 648399
 6 118001 140237

52.90

Parthé Ayoub

(S.V)

PHARMACIE L'EXTENSION
 24 Rue 8 Lissasfa
 Extension - CASABLANCA
 Tél: 05 22 93 48 40

52,90

Dr. Moulay Thami, N° 141 Bd. H24 Etg 1^{er}
 Spécialiste des Maladies des Vessies
 (Rond Point Géo 201 El Oudja - Casablanca)
 Tél: 05 22 61 34 34. Gam/Whatsapp: 06 16 50 82

7: 263.50



عيادة فحص وتشخيص أمراض القلب والشرائين

CABINET DE CONSULTATION & EXPLORATIONS CARDIO-VASCULAIRES

• تخطيط القلب • فحص القلب الصدى • فحص الضغط الدموي • تخطيط القلب بالهولتير • فحص اختبار الجهد
• Electrocardiogramme • Echocardiographie Doppler • MAPA • Holter ECG • Epreuve d'effort

Dr. MOHAMED MEHDI ALAOUI

SPÉCIALISTE DES MALADIES DU COEUR ET DES VAISSEAUX

د. محمد المهدي العلوي

إختصاصي في أمراض القلب والشرائين

Casablanca, le : 30 MAI 2024 : الدار البيضاء، في :

PHARMACIE L'EXTENSION
24 Rue s Lissasta
Extension - CASABLANCA
Tél: 05 22 93 48 40

49.40

(S.V)

LOT 221039
EXP 07/2025
PPV 49.40DH

(S.V)

LOT-221039
PER-08-2025
AVLOCARDYL 40MG
CP SEC 850
P.P.V: 41DH80

6 118000 010227

Lot. Moulay Thami, N° 141 Bd HH24 - Appt 6 - 1er étage (Rond point George) El Oulfa - Casablanca

مولاي التهامي، الرقم 141، شقة 6 الطابق الأول (مدار جورج) الولفة - الدار البيضاء

☎ 05 22 01 34 34 - Urgences / WhatsApp : 06 16 50 82 74

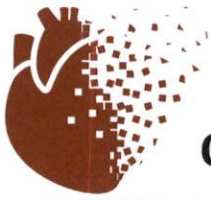

عيادة فحص وتشخيص أمراض القلب والشرايين

CABINET DE CONSULTATION & EXPLORATIONS CARDIO-VASCULAIRES

Dr. MOHAMED MEHDI ALAOUI

SPÉCIALISTE DES MALADIES DU COEUR ET DES VAISSEAUX

د. محمد المهدي العلوي

إختصاصي في أمراض القلب والشرايين

Compte rendu d'échocardiographie – Doppler

Nom : ZARIADE

Prénom : OUMHANI

Date d'examen : 30/05/2023

Age : 65ans

Motif : stress + Tremblement + bras gauche Dououreux

Examen réalisé par un échographe VIVID S5

Mesures TM

DTDvg / DTSvg = 48 / 27 mm, SIV / PP = 07 / 08 mm, FE VG = 74 %

Masse VG ind : 62 g/m²

Dr. Mohamed Mehdi ALAOUI
Spécialiste des Maladies du Cœur
et des Vaisseaux
Lot Moulay Thami, N° 141 Bd. HH24 Etg 1 Appt 6,
(Rond Point George) El Oulfa - Casablanca
Tél : 05 22 01 34 34 - Gam/Whatsapp : 06 16 50 82 74

Commentaires TM / 2D

- Ventricule gauche est non dilaté avec une fonction systolique correcte calculé à **66 %** en Simpson biplan
- Cinétique VG correcte.**
- Ventricule droit est non dilaté avec une fonction longitudinale correcte.
- Valves mitrales sont fines de bonne ouverture
- Sigmoïdes aortiques aux nombre de 3, sans fuite avec une bonne ouverture valvulaire.
- Massif auriculaire libre d'écho : oreillette gauche S OG = XX cm² (**Vol OG : 36 ml/m²**), oreillette droite S OD = XX cm²
- Pas de CIA, pas d'ASIA ni de FOP.
- Voie pulmonaire libre
- Mesure de l'aorte : Sinus Valsalva : 35 mm – jct sino-tubulaire : 38 mm – Aorte tubulaire : 37 mm – Aorte abdo : 24 mm.
- Péricarde sec.
- La VCI fine.**

Au Doppler

E/A : 1,40 TD(E) : 225 ms e' latérale : 0,11/ e' septale : 0,09 E'é moy : 09
Sa tricuspidé : 0,14 m/s S'm L : m/s / S'm S : m/s
VTI sa : 22,5 cm **Débit cardiaque : xx l/min** V max aortique : 1,55 m/s.
Pas de fuite mitrale Pas de fuite aortique.
Vmax IT : 1,44 m/s GS : -21,8 % STRAIN OG : 24 %

AU TOTAL : VG de taille correcte avec une bonne fct systolique correcte , GS normale , fct diastolique du VG indéterminée , OG dilatée en volume , strain OG bas , pas de valvulopathie , aorte de taille correcte , Bon VD , pas d'HTAP , péricarde sec , VCI fine .

Faire holter ECG pour rechercher FA parox

Dr. Mohamed Mehdi ALAOUI
Spécialiste des Maladies du Cœur
et des Vaisseaux
Lot Moulay Thami, N° 141 Bd. HH24 Etg 1 Appt 6,
(Rond Point George) El Oulfa - Casablanca
Tél : 05 22 01 34 34 - Gam/Whatsapp : 06 16 50 82 74

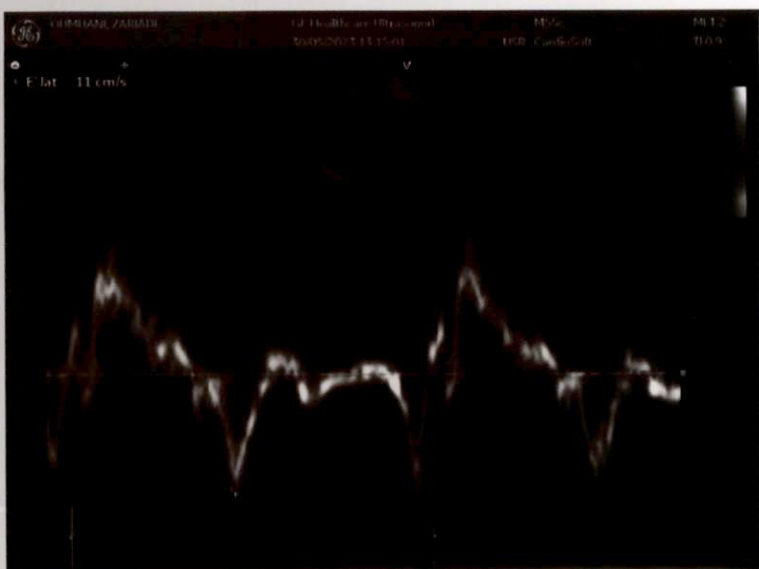
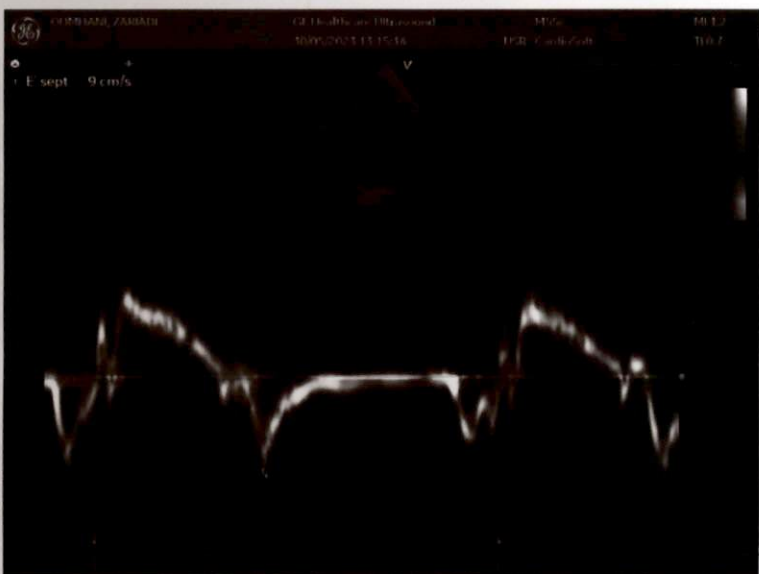
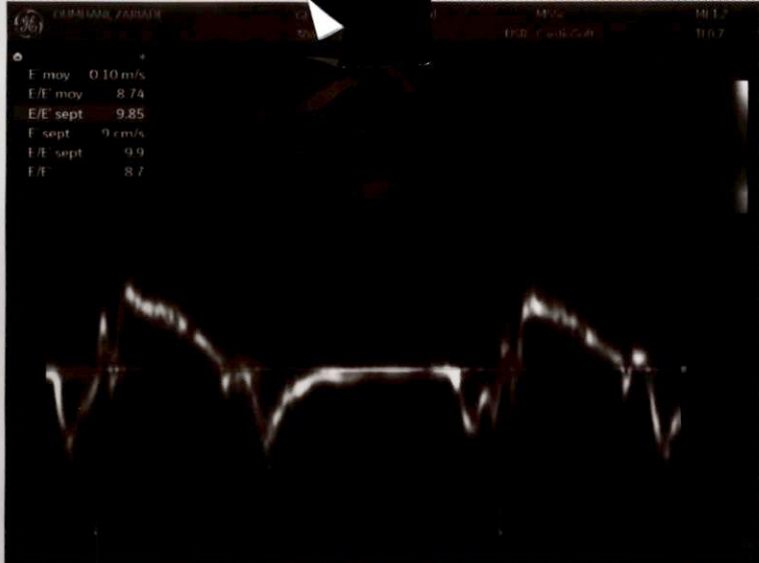

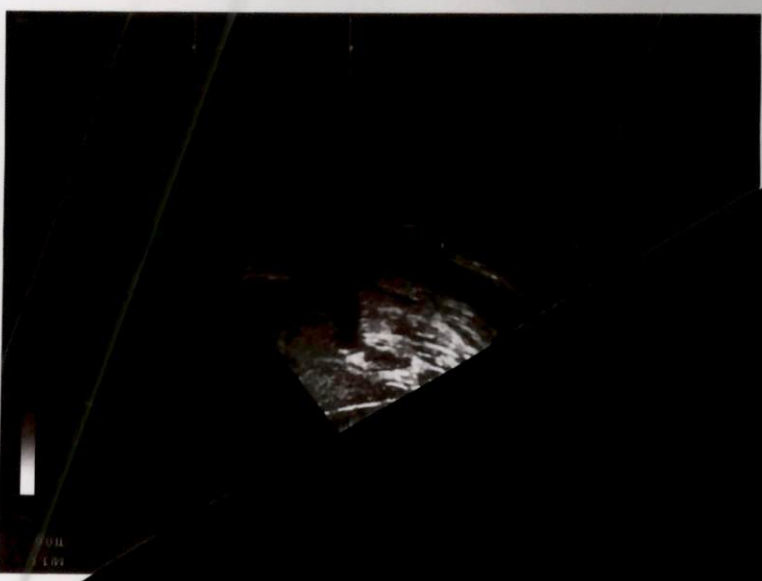
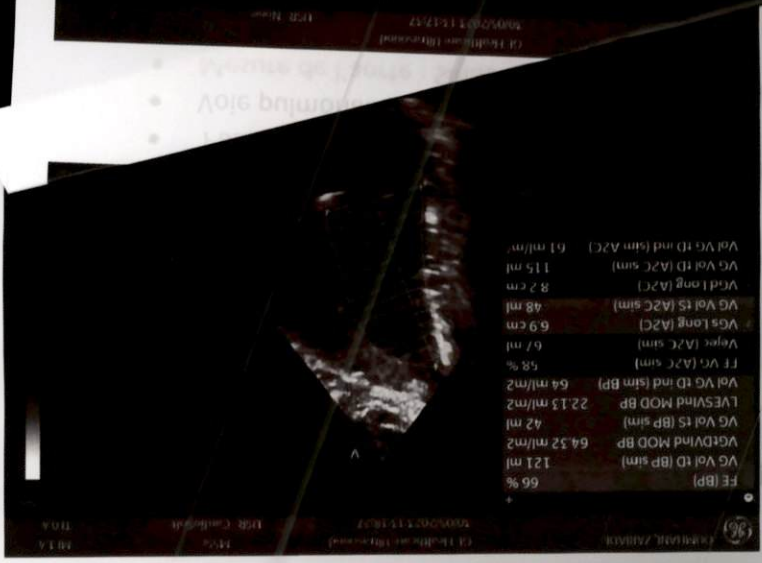
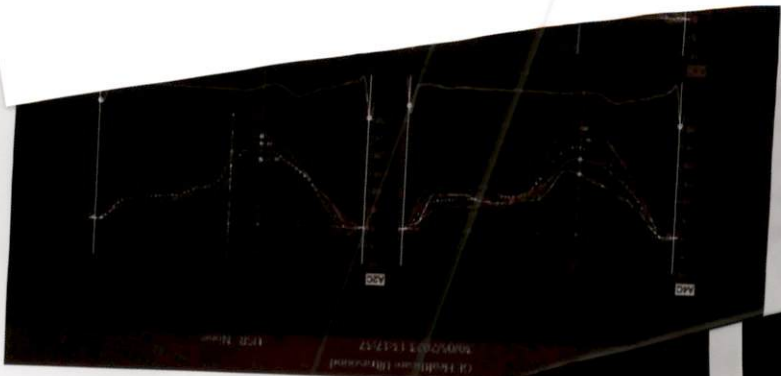

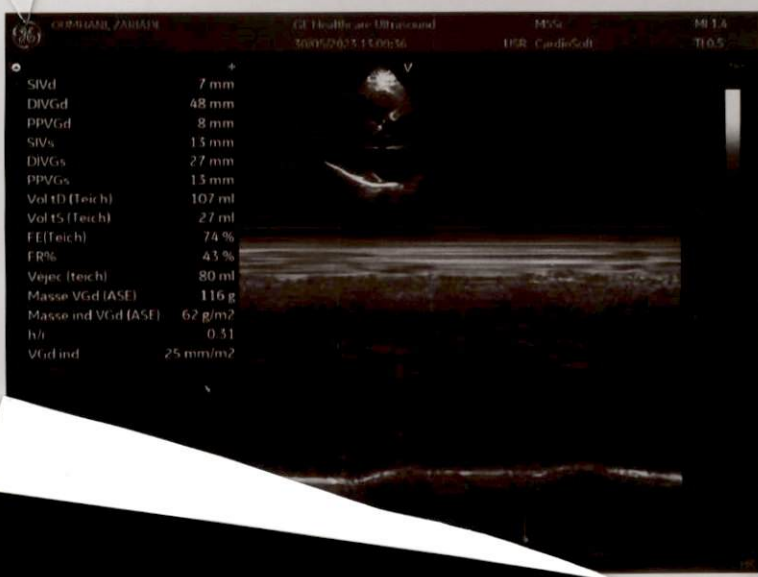

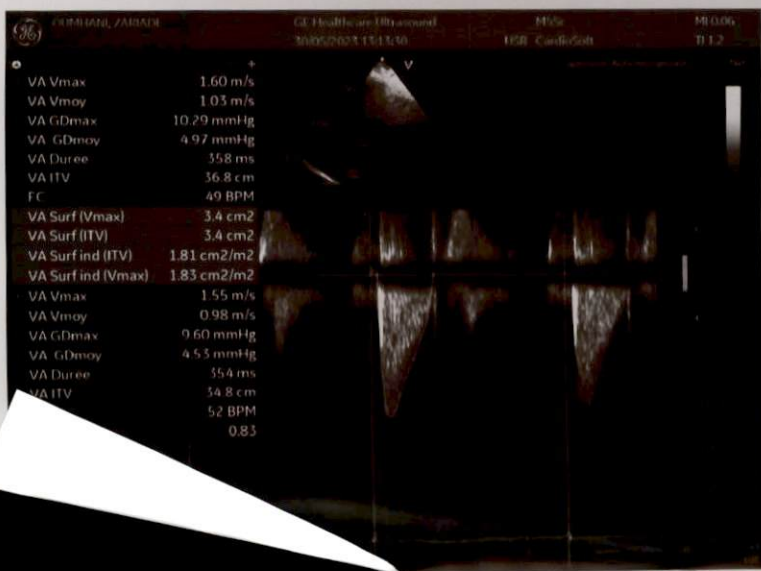
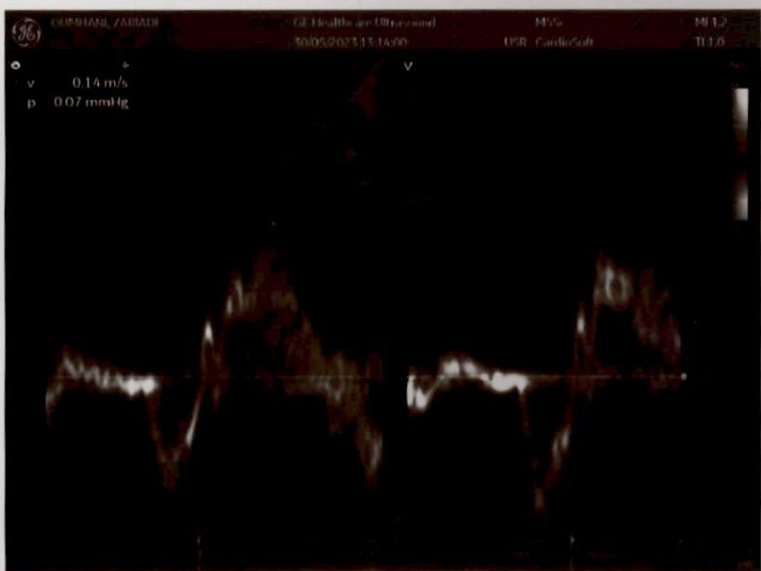
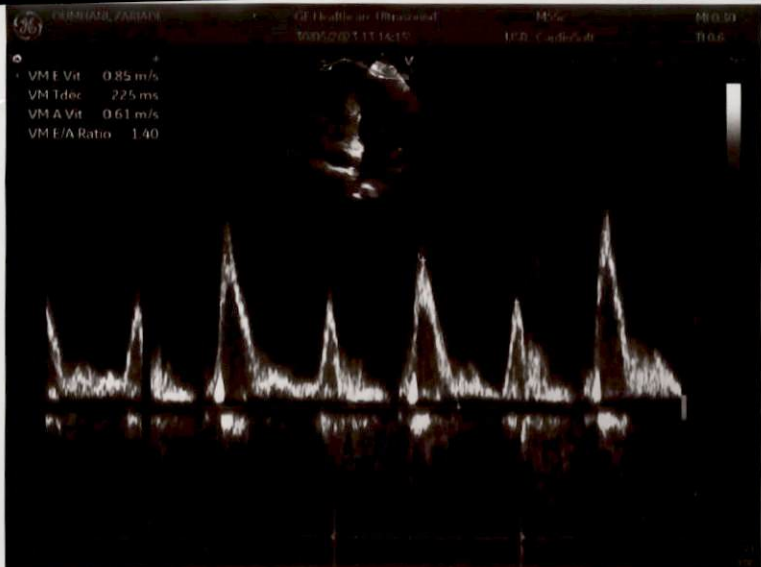

- L. 37 mm
- L. 38 mm
- L. 35 mm



Scale bar = 1 cm

Nom :	Zariade	Né le :	01.01.1958	FC :	55 /min RR :	1089 ms
Prénom :	Oumhani	Sexe :	Féminin	Axe P :	51 ° P :	109 ms
IDP :	347 G	Taille :	161 cm	Axe QRS :	25 ° PQ :	150 ms
Visite :	01	Poids :	84 kg	Axe T :	19 ° QRS :	92 ms
Date :	30.05.2023	PA :	-- / -- mmHg		QT :	434 ms
Heure :	12:58:39	Origine :	Non défini		QTc :	416 ms

Validé par :
Rythme sinusal
Axe électrique normal
ECG normal

Dr. Mohamed Mehdi ALAOU
Spécialiste des Maladies du Cœur
et des Vaisseaux

Lot Monray Thani, N° 141 Bd. HH24 Etg 1 Appt 6,
Grand Pointe Georgej El Outta - Casablanca
Tél : 05 22 01 34 34 - (Rsm) / WhatsApp : 08 16 50 82 74

ID demande :
Remarques :
Traitement :

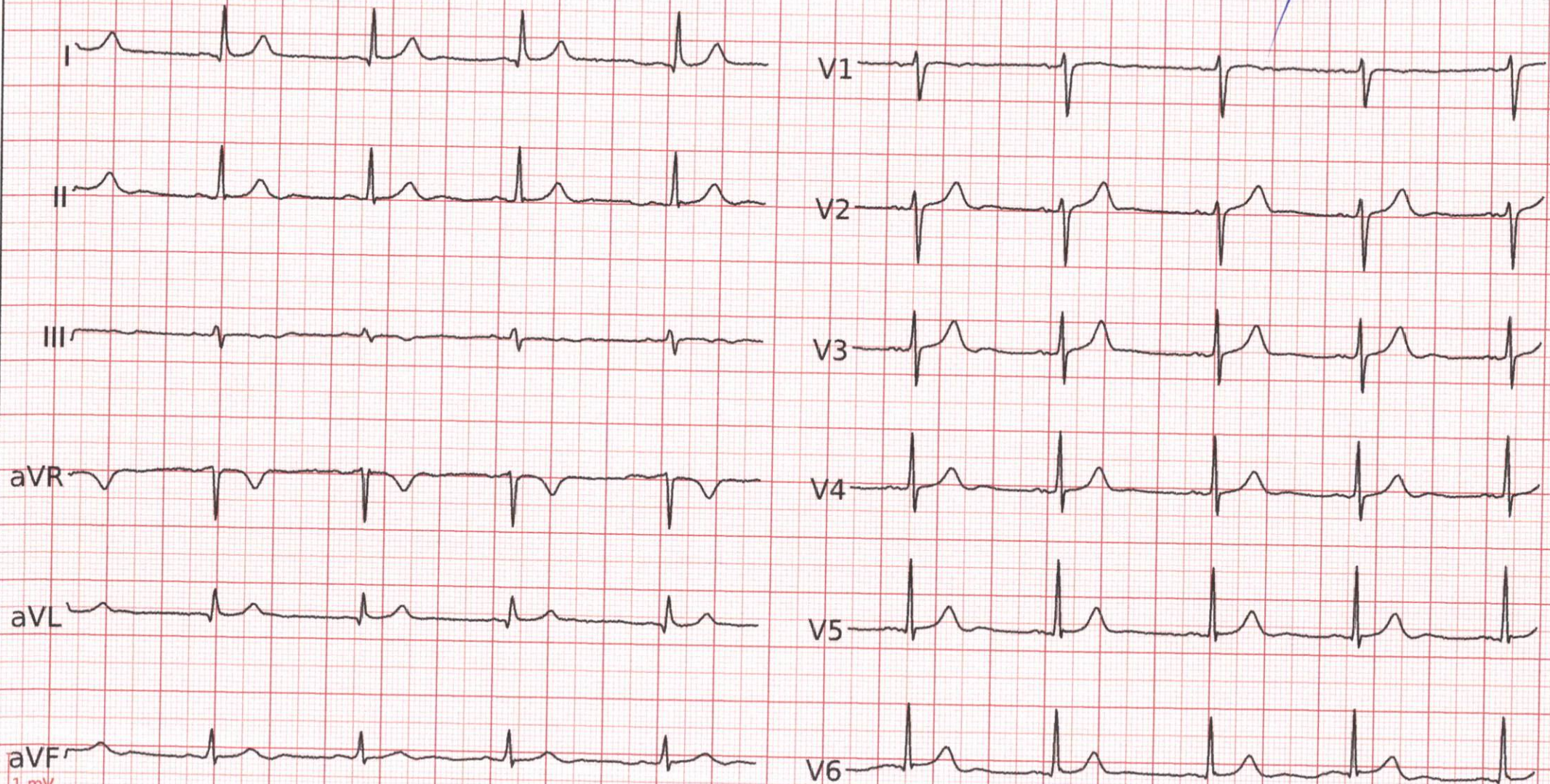

1 mV
1 s

FPB 25 Hz, CA 50Hz

10 mm/mV, 25 mm/s