

RELEVÉ DES FRAIS ET HONORAIRES

Dates des Actes	Natures des Actes	Nombre et Coefficient	Montant détaillé des Honoraires	Cachet et signature du Médecin attestant le Paiement des Actes
06/11/13	U		200 MAX	INP : 061234712 061234712 - Obstétricienne D. LOUIZAKOU
12/11/13	U		200 MAX	

EXECUTION DES ORDONNANCES

Cachet du Pharmacien ou du Fournisseur	Date	Montant de la Facture

ANALYSES - RADIOGRAPHIES

Cachet et signature du Laboratoire et du Radiologue	Date	Désignation des Coefficients	Montant des Honoraires

AUXILIAIRES MEDICAUX

Cachet et signature du Particien	Date des Soins	Nombre				Montant détaillé des Honoraires
		AM	PC	IM	IV	

RELEVÉ DES FRAIS ET HONORAIRES

Le praticien est prié de préciser la dent traitée, l'acte pratiqué en indiquant la nature des soins.

Important :

Veillez joindre les radiographies en cas de prothèses ou de traitement canaux, ainsi que le bilan d

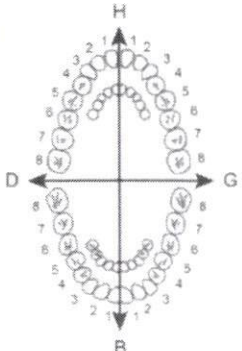
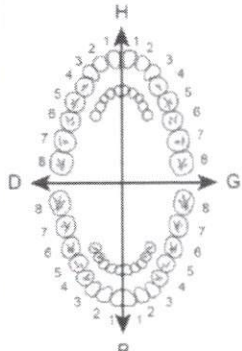
SOINS DENTAIRES	Dents Traitées	Nature des Soins	Coefficient	INP : <input type="text"/>
				COEFFICIENT DES TRAVAUX <input type="text"/>
				MONTANTS DES SOINS <input type="text"/>
				DEBUT D'EXECUTION <input type="text"/>
				FIN D'EXECUTION <input type="text"/>
	O.D.F PROTHESES DENTAIRES	DETERMINATION DU COEFFICIENT MASTICATOIRE <div style="display: flex; justify-content: space-between;"> <div> H 25533412 00000000 D </div> <div> 21433552 00000000 00000000 35533411 B </div> <div> G 11433553 </div> </div>		
	[Création, remont, adjonction] Fonctionnel, Thérapeutique, nécessaire à la profession			MONTANTS DES SOINS <input type="text"/>
				DATE DU DEVIS <input type="text"/>
				DATE DE L'EXECUTION <input type="text"/>

VISA ET CACHET DU PRATICIEN ATTESTANT LE DEVIS

VISA ET CACHET DU PRATICIEN ATTESTANT L'EXE

ALAOUI

Spécialiste en Gynécologie Obstétrique

Medecin attachée à l'hôpital Cheikh Khalifa



الدكتورة مونية أرزاقو علوي
اختصاصية في أمراض النساء والتوليد
طبيبة ملحقه بالمستشفى الدولي الشيخ خليفة

Suivi de grossesse-accouchement
Chirurgie gynécologique
Chirurgie des cancers
chirurgie du sein
Coelioscopie
Echographie
Colposcopie, Hystéroscopie
Infertilité du couple

تتبع الحمل والولادة
جراحة أمراض النساء
جراحة السرطان
جراحة الثدي
الجراحة بالمنظار
الفحص بالصدى
الفحص بالمنظار الداخلي
علاج عقم الزوجين

Echographie Obstétricale

Date :

06/07/2023

NOM & PRENOM : Mme

DDR

Age gestationnel :

Opérateur :

Indication : Echographie du 3^{ème} trimestre

Présentation, Vitalité :

- Fœtus en présentation .
- Mouvements fœtaux normaux, mouvements thoraciques vus, bon tonus.
- Activité cardiaque régulière.
- FC : 140btt/mn.

Annexes :

- La quantité de liquide est
- Le placenta est ANBI

Biométrie :

- BIP :mm
- PC :mm
- CA :mm
- LF :mm
- EPF :g

2657 ± 3

2657 30V

Conclusion : Grossesse monofoetale évolutif de sans particularité.

Résidence les Rosiers, angle bd El Qods et av.Dakhla, Ain chok. Casablanca

إقامة الورود تقاطع شارع القدس وشارع الداخلة, عين الشق, الدار البيضاء

Tél. : 05 22 03 21 73

الدكتورة مونية أرازقو علوي
اختصاصية في أمراض النساء والتوليد
طبيبة ملحقه بالمستشفى الدولي الشيخ خليفة

تتبع الحمل والولادة

جراحة أمراض النساء

جراحة السرطان

جراحة الثدي

الجراحة بالمنظار

الفحص بالصدى

الفحص بالمنظار الداخلي

علاج عقم الزوجين

Obstétricale

DOCTEUR ALAOUI ARAZZAKOU

Date d'examen: 06.05.2023 Page 1/10

Nom: Iahly, imane

ID patient: VP6800505-22-12-17-5

Praticien: DON

Med. réf.: Echog

Sexe: Féminin

Indication: DDR 02.11.2022 GA(DDR) 26w3d DPA(DDR) 09.08.2023 G Ab

DDC AG(MAE) 27w1d DPA(MAE) 04.08.2023 P Ec

PF (Hadlock) Valeur Plage Age Plage Gp Hadlock

CA/BIP/LF/CT 979g ± 143g 26w3d 51.6%

Mesures 2D

Mesure	Valeur	m1	m2	m3	Hadlock	Gp	Age
BIP (Hadlock)	7.20 cm	7.20			min	+	97.1% 28w6d
DFO (HC)	8.39 cm	8.39			moy		
CT (Hadlock)	24.31 cm	24.31			moy	+	23.1% 26w3d
CT* (Hadlock)	24.55 cm	24.55			moy	+	31.0% 26w5d
CA (Hadlock)	22.31 cm	22.31			min	+	50.9% 26w5d
LF (Hadlock)	4.91 cm	4.91			moy	+	38.2% 26w4d

Calculs 2D

LF/BIP	68% (71 - 87%)	IC (BIP/DOF)	86% (70 - 86%)
LF/CT (Hadlock)	0.20 (0.19 - 0.20)	LF/CA	22% (20 - 24%)
CT/CA (Campbell)	1.09 (1.04 - 1.22)		

ents thoraciques vus, bon tonus.

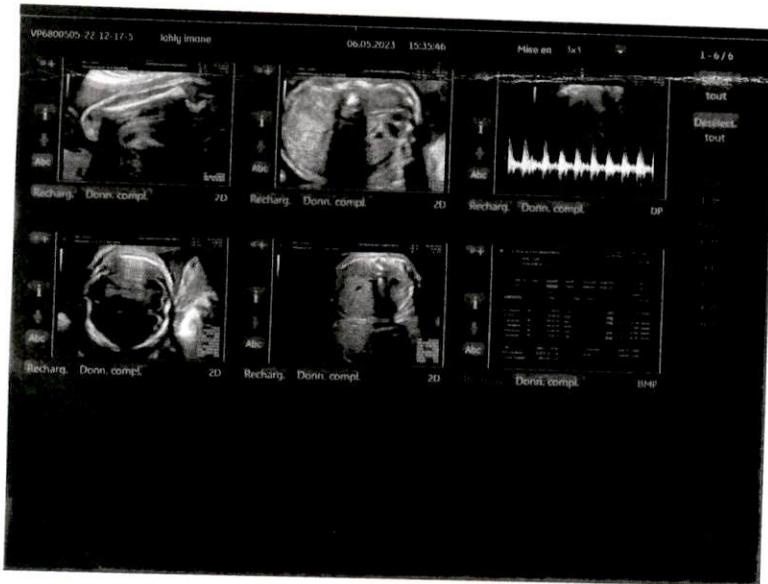

• LF :mm

• EPF :g

Conclusion : Grossesse monofoetale évolutif de sans particularité.

Résidence les Rosiers, angle bd El Qods et av.Dakhla, Ain chok. Casablanca

إقامة الورود تقاطع شارع القدس وشارع الداخلة, عين الشق, الدار البيضاء

Tél. : 05 22 03 21 73

Mounia ARAZZAKOU ALAOUI

Spécialiste en Gynécologie Obstétrique

Medecin attachée à l'hôpital Cheikh Khalifa

- Suivi de grossesse-accouchement
- Chirurgie gynécologique
- Chirurgie des cancers • Chirurgie du sein
- Coelioscopie • Echographie
- Colposcopie, Hystéroscopie
- Infertilité du couple



الدكتورة مونية أرزاقو علوي

اختصاصية في أمراض النساء والتوليد
طبيبة ملحقة بالمستشفى الدولي الشيخ خليفة

- تتبع الحمل والولادة
- جراحة أمراض النساء
- جراحة السرطان • جراحة الثدي
- الجراحة بالمنظار • الفحص بالصدى
- الفحص بالمنظار الداخلي
- علاج عقم الزوجين

ORDONNANCE

Casablanca le : 06/05/23 : الدار البيضاء في :

Nom et Prénom : LAHLY IMANE : الاسم و النسب :

06/05/2023

1) Paracetamol 1g/5

2) Calcitriol 1g/10

3) Doxycycline 15g/10

4) Metformin 1g/10

5) Metformin 1g/10

Résidence les Rosiers, 1^{er} étage Appt 114 angle bd El Qods et av. Dakhla. Ain chok. Casablanca

إقامة الورود الطابق 1 شقة 114 تقاطع شارع القدس وشارع الداخلة. عين الشق. الدار البيضاء

05 22 03 21 73

Dr Mounia ARAZZAKOU ALAOU

Spécialiste en Gynécologie Obstétrique

Medecin attachée à l'hôpital Cheikh Khalifa



- Suivi de grossesse-accouchement
- Chirurgie gynécologique
- Chirurgie des cancers • Chirurgie du sein
- Coelioscopie • Echographie
- Colposcopie, Hystéroscopie
- Infertilité du couple

الدكتورة مونية أرزاقو علوي

اختصاصية في أمراض النساء والتوليد

طبيبة ملحقة بالمستشفى الدولي الشيخ خليفة

- تتبع الحمل و الولادة
- جراحة أمراض النساء
- جراحة السرطان • جراحة الثدي
- الجراحة بالمنظار • الفحص بالصدى
- الفحص بالمنظار الداخلي
- علاج عقم الزوجين

ORDONNANCE

Casablanca le : 06/05/23 الدار البيضاء في :

Nom et Prénom : LAHLY MANE الإسم و النسب :

FAETURE

Consult = 200M\$

Echographie = 200M\$

Résidence les Rosiers, 1^{er} étage Appt 114 angle bd El Qods et av. Dakhla. Ain chok. Casablanca

إقامة الورود الطابق 1 شقة 114 تقاطع شارع القدس وشارع الداخلة. عين الشق. الدار البيضاء

05 22 03 21 73