

RECOMMANDATIONS IMPORTANTES A LIRE POUR ACTIVER LES REMBOURSEMENTS ET EVITER LES REJETS

Conditions générales :

- Le cadre réservé à l'adhérent doit être dûment renseigné.
- Le cadre réservé au médecin doit être renseigné par le praticien lui-même notamment la nature de la maladie.
- La validité de la feuille de soins est limitée à 3 mois à compter de la première consultation.
- L'entente préalable est exigée pour toute hospitalisation médicale, chirurgicale, soins dentaires spéciaux, extractions multiples, parodontie orthodontie, prothèses dentaires, prothèses auditives ou orthopédiques ainsi que pour tous les actes effectués en série.
- En cas d'accident, une déclaration précisant les causes et circonstances de l'accident est à joindre à la feuille de soins.

Pharmacie :

- Les vignettes des médicaments doivent être obligatoirement jointes aux ordonnances.
- Pour les médicaments sans vignettes une facture de la pharmacie doit être jointe.

Radiologie et Biologie :

- La facture ainsi qu'une copie des résultats des analyses ou du compte rendu (sous pli confidentiel) doivent être jointes à l'ordonnance médicale pour toute demande de remboursement.
- Un pli confidentiel du médecin prescripteur des analyses ou radios peut être demandé par le médecin conseil de la mutuelle.

Optique :

- L'ordonnance du médecin prescripteur et la facture de l'opticien sont à joindre à la feuille de soins.

Rééducation :

- L'entente préalable renseignée par le médecin prescripteur est exigée avant le début des séances de rééducations.
- Pour le remboursement, la facture et le calendrier des séances effectuées sont à joindre à la feuille de soins.

Dentaire :

- En cas de prothèses ou de traitement canaux, l'accord préalable renseigné sur la feuille de soins est obligatoire avant le début de traitement.
- La facture doit être jointe à la feuille de soins pour toute demande de remboursement.
- La radio-après soins est obligatoire en cas de prothèses ou de traitement canaux.

Maladie et Affection Longue Durée ALD et ALC :

- La déclaration de maladie chronique doit être renseignée par le médecin prescripteur et renouvelée tous les 6 mois.



MUPRAS
Mutuelle de Prévoyance
& d'Actions Sociales
de Royal Air Maroc

Déclaration de Maladie

M22- N° 004613

☐ Maladie

☐ Dentaire

☐ Optique

☐ Autres

Cadre réservé à l'adhérent (e)

Matricule : 987 Société : R.A.M.

☐ Actif ☒ Pensionné(e) ☐ Autre :

Nom & Prénom : SKALLI Housseini Saïda

Date de naissance : 1947

Adresse : Residence Terrasses Marines - App. 4 Im 9

Dar Bouazza

Tél : 06 61 268 568 Total des frais engagés : 2,360 DH Dhs

Cadre réservé au Médecin

Cachet du médecin :

Dr. EL MAHLOUF Ali
Professeur Agrégé Cardiologie
5, Rue Med. Abdouh - Casa
Tél : 05 22 29 21 55 / 05 22 47 26 89

Date de consultation : 25.05.2023

Nom et prénom du malade : SKALLI Housseini Saïda Age :

Lien de parenté : ☐ Lui-même ☐ Conjoint ☐ Enfant

Nature de la maladie : R.M. sem.

Affection longue durée ou chronique : ☐ ALD ☐ ALC Pathologie :

En cas d'accident préciser les causes et circonstances :

Dans le cas où la maladie aurait un caractère confidentiel, communiquer les renseignements sous pli confidentiel à l'attention du médecin conseil de la Mutuelle.

J'atteste sur l'honneur l'exactitude des renseignements portés sur la présente déclaration. Je déclare avoir pris connaissance de la clause relative à la protection des données personnelles.

Fait à : Casablanca Le : 02/06/23

Signature de l'adhérent(e) :

Autorisation CNDP N° : A-A-215 / 2019

Adresses Mails utiles

- 0 Réclamation : contact@mupras.com
- 0 Prise en charge : pec@mupras.com
- 0 Adhésion et changement de statut : adhesion@mupras.com

La MUPRAS garantit le respect de la loi n° 09-08 relative à la protection des personnes physiques à l'égard du traitement des données à caractère personnel.

MUPRAS : Centre Allal Ben Abdellah - 6ème Etage Angle Rue Mohamed Fakir et Rue Allal Ben Abdellah - Quartier de l'Horloge Casablanca 20000 - Tél. : 05 22 20 45 45 (LG) - Fax : 05 22 22 78 18 - www.mupras.com

RELEVÉ DES FRAIS ET HONORAIRES

Dates des Actes Natures des Actes Nombre et Coefficient Montant détaillé des Honoraires Cachet et signature du Médecin attestant le Paiement des Actes

25/05/23 C34K16 300,00

Dr. EL MAKHLOUF Ali
Professeur Agrégé Cardiologie
Med. Abdouh - Casa
Tél: 05 22 29 91 55 / 05 22 47 26 89

EXECUTION DES ORDONNANCES

Cachet du Pharmacien ou du Fournisseur

Date

Montant de la Facture

INPE:

92044841

ANALYSES - RADIOGRAPHIES

Cachet et signature du Laboratoire de Radiologie

Date

Désignation des Coefficients

Montant des Honoraires

26/05/23 BNS30 PC15 2060,00 HT

AUXILIAIRES MEDICAUX

Cachet et signature du Praticien

Date des Soins

Nombre

AM

PC

IM

IV

Montant détaillé des Honoraires

RELEVÉ DES FRAIS ET HONORAIRES

Le praticien est prié de préciser la dent traitée, l'acte pratiqué en indiquant la nature des soins.

Important :

Veillez joindre les radiographies en cas de prothèses ou de traitement canaux, ainsi que le bilan de l'ODF.

SOINS DENTAIRES

Dents Traitées

Nature des Soins

Coefficient

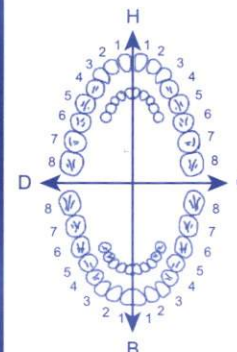

COEFFICIENT DES TRAVAUX

MONTANTS DES SOINS

DEBUT D'EXECUTION

FIN D'EXECUTION

O.D.F PROTHESES DENTAIRES

DETERMINATION DU COEFFICIENT MASTICATOIRE

H		H
25533412		21433552
00000000		00000000
D		G
00000000		00000000
35533411		11433553
B		

(Création, remont, adjonction)
Fonctionnel, Thérapeutique, nécessaire à la profession

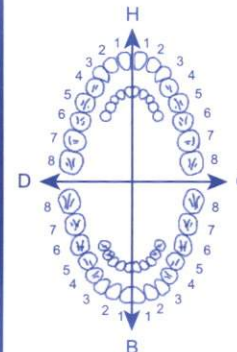

COEFFICIENT DES TRAVAUX

MONTANTS DES SOINS

DATE DU DEVIS

DATE DE L'EXECUTION

VISA ET CACHET DU PRATICIEN ATTESTANT LE DEVIS

VISA ET CACHET DU PRATICIEN ATTESTANT L'EXECUTION

Docteur ALI EL MAKHLOUF
PROFESSEUR AGREGÉ
CABINET D'EXPLORATION CARDIOVASCULAIRE
ADULTE ET PÉDIATRIQUE

5 RUE MOHAMED ABDOU RESIDENCE LE PARC APPT N°2

CASABLANCA
Tél : 0522298155/59
Email : elmakhlouf@gmail.com



A CASABLANCA Le 27 mai 2023

Mme SKALLI HOUSSEINI SAIDA (76 ans)

30,70
KARDEGIC 75mg

1 SACHET PAR JOUR SANS ARRÊT

167,00
CRESTOR 10 mg

1 LE SOIR SANS ARRÊT

49,40
AMEP 5 mg

1 LE SOIR SANS ARRÊT

Maphar
Bd Alkima N° 6, Ql,
Sidi Bernoussi, Casablanca
Crestor 10mg cp peli b30
P.P.V : 167,00 DH
5 118001 183111

6 118000 061847
P.P.V : 30DH70
SACHET B30
KARDEGIC 75MG
LOT : 23E003
PER-01 2025

49,40
/

Docteur ALI EL MAKHLOUF



Dr. EL MAKHLOUF Ali
Professeur Agrégé Cardiologie
5, Rue Mohamed Abdouh - Casa
Tél : 05 22 25 00 74 - 05 22 47 26 89

EN CAS D'URGENCE APPELEZ LA CLINIQUE JERRADA
0522238181
DR EL MAKHLOUF 0661131483

LABORATOIRE D'ANALYSES MEDICALES LABOMEDIC

M.S. EL HAROUCHI (PHARMACIEN BIOLOGISTE) ANCIEN INTERNE DES HOPITAUX DE

462, Rue Mustapha El Maani - Casablanca Tel : 0522-27.66.73/24 Fax: 0522-26.50.87
mail: labolabomadic@gmail.com

ICE: 001543075000027- RC: 1636-Pat : 34201990-CNSS: 1128091-
IF: 41802740

INPF 093000180 RIB : ATW007780000180200000001626

Facture N: 23 / 5185

Date :
26/05/2023

Suite aux Analyses Effectuées Le 26/05/2023

Sous La Prescription Du Docteur EL MAKHLOUF ALI

Pour SKALLI HOUSSEINI SAIDA

ayant La Référence 23526921472

Organisme : MG436



Bilan :

~IONO~CREA~URE~AU~GLY~CHOL~HDL~LDL~TRI~TGO~TGP~GGT~NFS~VS

Cotation : B 1530 + Prelevement (10 DH)

Montant Net : 2060.2 Dhs

ARRETEE LA PRESENTE FACTURE A LA SOMME DE :
DEUX MILLE SOIXANTE DHS et 20CTS

IONO	160	TGP	50
CREA	30	GGT	50
URE	30	NFS	80
AU	30	VS	30
GLY	30	VITD	400
CHOL	30	FERRI	200
HDL	40	TSH	200
LDL	40	ALBU	20
TRI	60		
TGO	50		

Dr. EL HAROUCHI Mohamed Saïd
Laboratoire d'Analyses
Medicales Labomedic
462, Rue Mustapha El Maani - Casablanca
Tel: 0522 27 66 73 / 24

LABORATOIRE D'ANALYSES
MEDICALES LABOMEDIC
462, Rue Mustapha El Maani - CASA
Tel.: 0522 27 66 73 / 24

ECG

Dr EL MAKHLOUF Ali

NOM:SAIDA SKALLI HOUSSAIN

ID : Genre :Femme

Age :76

DOB :01-01-1947

Date of Test :25-05-2023 08:15

Case #: Investigation #: Médecin Référent:.

10mm/mV 25mm/s

Filtre Principal:On Filtre ADS:On

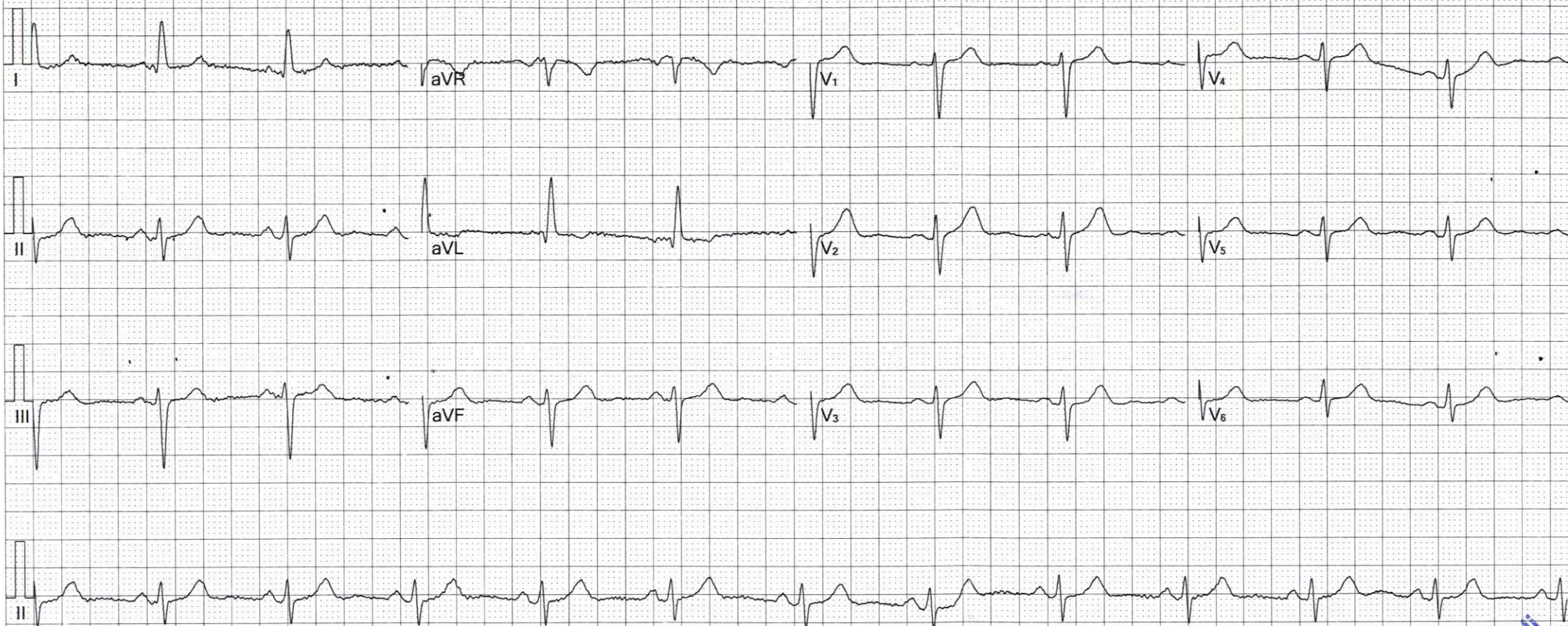

Fréquence :	1000 Hz	Intervalle QT :	405 ms
Durée Echantillon :	30 s	Intervalle QTc :	428 ms
FC :	67 bpm	Axe P :	71.7°
Durée P :	108 ms	Axe QRS :	-27.3°
Durée QRS :	91 ms	Axe T :	67.4°
Durée T :	284 ms	RV5/SV1:	0.33/0.96mV
PQ Interval :	157 ms	RV5+SV1:	1.29mV

Suggestion :

B 13420

P. 70

Dr. EL MAKHLOUF Ali
 Professeur Agrégé Cardiologie
 5, Rue Med. Abdouh - Casa
 Tél: 05 22 29 81 55/59 - 05 22 47 26 69

Signature Médecin:

مختبر التحليلات الطبية لبومديك LABORATOIRE D'ANALYSES MEDICALES LABOMEDIC

M.S. EL HAROUCI

Pharmacien Biologiste - Ancien interne des hôpitaux de Lyon

CES : - Biochimie - Bacteriologie - Hématologie
- Virologie - Parasitologie - Immunologie

الهاروشي محمد سعيد
إختصاصي في التحليلات الطبية

Prélèvement du : 26/05/2023 à 09:21:47

Edition du : 26/05/2023



5DJ5769

Madame SKALLI HOUSSEINI SAIDA

Dossier n° : 23526921472

MG436

Dr. EL MAKHLOUF ALI

Page : 1 / 3

HEMATOLOGIE

Analyses	Resultats	Normes	Antécédents
NUMERATION GLOBULAIRE		Femme	
Hémoglobine.....:	13.8 /	g/dl (12 à 15)	14.5 : 23/12/2022
Hématocrite.....:	41.5	% (36 à 47)	42.7 : 23/12/2022
Globules rouges.....:	4.64 /	M/mm3 (3.8 à 5.5)	4.83 : 23/12/2022
VGM.....:	89	μ3 (80 à 95)	88 : 23/12/2022
CCMH.....:	33	pg (28 à 36)	34 : 23/12/2022
TCMH.....:	30	% (28 à 36)	30 : 23/12/2022
Plaquettes.....:	180000 /	/mm3 (150000 à 350000)	186000 : 23/12/2022
Globules blancs.....:	6480	/mm3 (4000 à 10000)	5800 : 23/12/2022
FORMULE LEUCOCYTAIRE			
Polynucléaires Neutrophiles:	55	% (50 à 75)	54 : 23/12/2022
soit.....:	3564	/mm3 (2000 à 7500)	
Polynucléaires éosinophiles:	2	% (1 à 3)	1 : 23/12/2022
soit.....:	130	/mm3 (< = à 400)	
Polynucléaires basophiles...:	0	% (< = à 1)	0 : 23/12/2022
soit.....:	0	/mm3 (< = à 150)	
Lymphocytes.....:	34	% (20 à 45)	35 : 23/12/2022
soit.....:	2203	mm3 (1500 à 4000)	
* Monocytes.....:	9	% (2 à 8)	10 : 23/12/2022
soit.....:	583	/mm3 (200 à 800)	
VITESSE DE SÉDIMENTATION			
* VS 1ère heure.....:	15 ✓	mm (< = à 10)	3 : 23/12/2022
* VS 2ème heure.....:	35	mm (< = à 20)	8 : 23/12/2022

Dr. EL HAROUCI Mohamed Saïd
Laboratoire d'Analyses Médicales
LABOMEDIC
462, Rue Mustapha El Maani Casablanca
Tél : 05 22 27 66 24 / 27 66 73

مختبر التحليلات الطبية لبومديك LABORATOIRE D'ANALYSES MEDICALES LABOMEDIC

M.S. EL HAROUCHE

Pharmacien Biologiste - Ancien interne des hôpitaux de Lyon

CES : - Biochimie - Bactériologie - Hématologie
- Virologie - Parasitologie - Immunologie

الهاروشي محمد سعيد
إختصاصي في التحليلات الطبية

Prélèvement du : 26/05/2023 à 09:21:47

Edition du : 26/05/2023



Madame SKALLI HOUSSEINI SAIDA

Dossier n° : 23526921472

MG436

Dr. EL MAKHLOUF ALI

Page : 2 / 3

BIOCHIMIE

Analyses	Resultats		Normes	Antécédents
Glycemie (à jeun).....:	0.84	g/l	(0.7 à 1.1)	0.92 : 23/12/2022
Urée.....:	0.23	g/l	(0.15 à 0.45)	0.36 : 08/05/2019
Créatinine sanguine.....:	11.5	mg/L	(5 à 13)	12.2 : 23/12/2022
* Cholestérol total.....:	2.76	g/l	(1.5 à 2.2)	2.53 : 10/03/2021
Cholestérol HDL.....:	0.59	g/l	(> = à 0.45)	0.69 : 10/03/2021
* Cholestérol LDL.....:	2.00	g/l	(< = à 1.6)	1.68 : 10/03/2021
Triglycerides.....:	0.87	g/l	(0.4 à 1.6)	0.87 : 10/03/2021
Transaminases SGOT.....:	29	UI/l	(< = à 40)	33 : 10/03/2021
Transaminases SGPT.....:	14	UI/l	(< = à 40)	27 : 10/03/2021
IONOGRAMME SANGUIN				
Glycémie (à jeun).....:	0.84	g/l	(0.7 à 1.1)	0.92 : 23/12/2022
Urée.....:	0.23	g/l	(0.15 à 0.45)	0.34 : 10/03/2021
Sodium.....:	141	mmol/L	(132 à 145)	141 : 10/03/2021
Potassium.....:	4.21	mmol/L	(3.5 à 5.2)	4.08 : 10/03/2021
Chlore.....:	100	mmol/L	(94 à 108)	102 : 10/03/2021
Réserve alcaline.....:	26	mmol/L	(22 à 29)	25 : 10/03/2021
Protéines totales.....:	76.0	g/L	(62 à 80)	79 : 10/03/2021
Calcium.....:	103	mg/l	(85 à 105)	106 : 10/03/2021
Gamma -G.T.....:	18	UI/l	(8 à 38)	31 : 08/05/2019
Acide Urique.....:	49	mg/l	(15 à 65)	50 : 10/03/2021
Férritine.....:	26.6	ng/ml	(15 à 150)	39.8 : 28/02/2022

Dr. EL HAROUCHE Monameg Saïd
Laboratoire d'Analyses Médicales
LABOMEDIC
462, Rue Mustapha El Maâni Casablanca
Tél : 05 22 27 66 73 / 27 66 73

مختبر التحليلات الطبية لبومديك LABORATOIRE D'ANALYSES MEDICALES LABOMEDIC

M.S. EL HAROUCHE

Pharmacien Biologiste - Ancien interne des hôpitaux de Lyon

CES : - Biochimie - Bactériologie - Hématologie
- Virologie - Parasitologie - Immunologie

الهاروشي محمد سعيد
إختصاصي في التحليلات الطبية

Prélèvement du : 26/05/2023 à 09:21:47

Edition du : 26/05/2023



5DJ5769

Madame SKALLI HOUSSEINI SAIDA

Dossier n° : 23526921472

MG436

Dr. EL MAKHLOUF ALI

Page : 3 / 3

BIOCHIMIE URINAIRE

Analyses	Resultats
Albumine urinaire.....:	0.17 g/l

BILAN THYROIDIEN

Analyses	Resultats	Normes	Antécédents
Thyreostimuline (TSH us) 3G.:	1.06 ✓	uUI/ml (0.25 à 5)	1.20 : 23/12/2022

VITAMINES

Analyses	Resultats	Normes	Antécédents
VITAMINE D2/D3 (25 Hydroxy-vitamine D)			
Résultat.....:	55.3	ug/l	48.6 : 23/12/2022

Valeurs souhaitables : > 30 ug/l

Insuffisance.....: 10 - 30 ug/l

Carence.....: < 10 ug/l

Toxicité.....: > 100 ug/l

Dr. EL HAROUCHE Monamed Saïd
Laboratoire d'Analyses Médicales
LABOMEDIC
462, Rue Mustapha El Maani Casablanca
Tél : 05 22 27 66 24 / 27 66 73

CABINET DE CONSULTATIONS
ET D'EXPLORATIONS
CARDIO-VASCULAIRES

الدكتور المخلوف علي
Docteur EL MAKHLOUF Ali
Professeur Agrégé

Casablanca, le

البيضاء في

Nom et Prénom :

M. Salsou Housseini Saade

Examen du sang

- | | |
|---|---|
| <input checked="" type="checkbox"/> Créatinémie | <input type="checkbox"/> ASLO |
| <input checked="" type="checkbox"/> Urée sanguine | <input type="checkbox"/> Fibrinémie |
| <input checked="" type="checkbox"/> Acide Urique | <input type="checkbox"/> Taux de Prothrombine + INR |
| <input checked="" type="checkbox"/> Glycémie à jeun | <input checked="" type="checkbox"/> Ionogramme sanguin |
| <input checked="" type="checkbox"/> Cholestérol total, HDL, LDL | <input type="checkbox"/> P.S.A. |
| <input checked="" type="checkbox"/> Triglycérides | <input type="checkbox"/> T3 <input type="checkbox"/> T4 <input checked="" type="checkbox"/> TSHus |
| <input checked="" type="checkbox"/> SGOT - SGPT - γ .G.T | <input type="checkbox"/> Hb Glycosylée |
| <input type="checkbox"/> Marqueurs hépatites B | <input type="checkbox"/> Troponine |
| <input checked="" type="checkbox"/> VS, NFS avec plaquettes | <input type="checkbox"/> C.R.P |
| <input type="checkbox"/> CPK | <input type="checkbox"/> Electrophorèse des protides |
| <input type="checkbox"/> CPKmb | <input type="checkbox"/> Protidémie |
| <input checked="" type="checkbox"/> Dosage de la vitamine D | <input type="checkbox"/> D-Dimers |
| <input checked="" type="checkbox"/> Ferritinémie | |

Examen des urines

- ☒ Recherche de l'Albumine
- ☐ Microalbuminurie de 24 heures
- ☐ Cyto. Bac. des urines
- ☐ Ionogramme Urinaire

Dr. EL MAKHLOUF Ali
Professeur Agrégé Cardiologie
5, Rue Med. Abdou - Casa
Tél : 05 22 29 81 55 / 05 22 47 26 89

**CABINET DE CONSULTATIONS
ET D'EXPLORATIONS
CARDIO-VASCULAIRES**

الدكتور المخلف علي
Docteur EL MAKHLOUF Ali
Professeur Agrégé

Amois

Casablanca, le البيضاء في

Nom et Prénom : Dr. SKALI Housseini SAIDA

Examen du sang

- | | |
|--|--|
| <input type="checkbox"/> Créatinémie | <input type="checkbox"/> ASLO |
| <input type="checkbox"/> Urée sanguine | <input type="checkbox"/> Fibrinémie |
| <input type="checkbox"/> Acide Urique | <input type="checkbox"/> Taux de Prothrombine + INR |
| <input type="checkbox"/> Glycémie à jeun | <input type="checkbox"/> Ionogramme sanguin |
| <input checked="" type="checkbox"/> Cholestérol total, HDL, LDL | <input type="checkbox"/> P.S.A. |
| <input type="checkbox"/> Triglycérides | <input type="checkbox"/> T3 <input type="checkbox"/> T4 <input type="checkbox"/> TSHus |
| <input checked="" type="checkbox"/> SGOT - SGPT - γ .G.T. | <input type="checkbox"/> Hb Glycosylée |
| <input type="checkbox"/> Marqueurs hépatites B et C | <input type="checkbox"/> Troponine |
| <input type="checkbox"/> VS, NFS avec plaquettes | <input type="checkbox"/> C.R.P |
| <input type="checkbox"/> CPK | <input type="checkbox"/> Electrophorèse des protéides |
| <input type="checkbox"/> CPKmb | <input type="checkbox"/> Protidémie |
| <input type="checkbox"/> Dosage de la vitamine D | <input type="checkbox"/> D-Dimers |
| <input type="checkbox"/> Ferritinémie | |

Examen des urines

- ☐ Recherche de l'Albumine
- ☒ Microalbuminurie de 24 heures
- ☐ Cyto. Bac. des urines
- ☐ Ionogramme Urinaire

Dr. EL MAKHLOUF Ali
Professeur Agrégé Cardiologie
5, Rue Mohamed Abdou - Casablanca
Tél : 0522.29.81.55 / 0522.47.26.89
Fax : 0522.22.62.97