

RECOMMANDATIONS IMPORTANTES A LIRE POUR ACTIVER LES REMBOURSEMENTS ET EVITER LES REJETS

Conditions générales :

- Le cadre réservé à l'adhérent doit être dûment renseigné.
- Le cadre réservé au médecin doit être renseigné par le praticien lui-même notamment la nature de la maladie.
- La validité de la feuille de soins est limitée à 3 mois à compter de la première consultation.
- L'entente préalable est exigée pour toute hospitalisation médicale, chirurgicale, soins dentaires spéciaux, extractions multiples, parodontie orthodontie, prothèses dentaires, prothèses auditives ou orthopédiques ainsi que pour tous les actes effectués en série.
- En cas d'accident, une déclaration précisant les causes et circonstances de l'accident est à joindre à la feuille de soins.

Pharmacie :

- Les vignettes des médicaments doivent être obligatoirement jointes aux ordonnances.
- Pour les médicaments sans vignettes une facture de la pharmacie doit être jointe.

Radiologie et Biologie :

- La facture ainsi qu'une copie des résultats des analyses ou du compte rendu (sous pli confidentiel) doivent être jointes à l'ordonnance médicale pour toute demande de remboursement.
- Un pli confidentiel du médecin prescripteur des analyses ou radios peut être demandé par le médecin conseil de la mutuelle.

Optique :

- L'ordonnance du médecin prescripteur et la facture de l'opticien sont à joindre à la feuille de soins.

Rééducation :

- L'entente préalable renseignée par le médecin prescripteur est exigée avant le début des séances de rééducations.
- Pour le remboursement, la facture et le calendrier des séances effectuées sont à joindre à la feuille de soins.

Dentaire :

- En cas de prothèses ou de traitement canaux, l'accord préalable renseigné sur la feuille de soins est obligatoire avant le début de traitement.
- La facture doit être jointe à la feuille de soins pour toute demande de remboursement.
- La radio-après soins est obligatoire en cas de prothèses ou de traitement canaux.

Maladie et Affection Longue Durée ALD et ALC :

- La déclaration de maladie chronique doit être renseignée par le médecin prescripteur et renouvelée tous les 6 mois.

Adresses Mails utiles

- Réclamation : contact@mupras.com
- Prise en charge : pec@mupras.com
- Adhésion et changement de statut : adhesion@mupras.com

La MUPRAS garantit le respect de la loi n° 09-08 relative à la protection des personnes physiques à l'égard du traitement des données à caractère personnel.

MUPRAS : Centre Allal Ben Abdellah - 6ème Etage Angle Rue Mohamed Fakir et Rue Allal Ben Abdellah - Quartier de l'Horloge Casablanca 20000 - Tél. : 05 22 20 45 45 (LG) - Fax : 05 22 22 78 18 - www.mupras.com



Déclaration de Maladie

N° W21-792073

par l'adhérent

☒ **Maladie** ☐ **Dentaire** ☐ **Optique** ☐ **Autres**

Cadre réservé à l'adhérent (e)

Matricule : 016650 Société : R.A.M.

☐ Actif ☒ Pensionné(e) ☐ Autre : Harima

Nom & Prénom : Belkhir Harima

Date de naissance : 03/06/1953

Adresse : 422 Anfa B Marrakech (2900, 80)

Tél. : 06 11 69 90 35 Total des frais engagés : 2900,80 Dhs

Cadre réservé au Médecin

Cachet du médecin :

Dr. Claire Beillon
Gyneco - Obstétrique
Echographie
5, Rue Sourya - Marrakech
Tél. 05 24 14 14 14

Date de consultation : 15 MAR 2023

Nom et prénom du malade : Belkhir Harima Age : 1953

Lien de parenté : ☐ Lui-même ☐ Conjoint ☐ Enfant

Nature de la maladie : affection gynécologique

En cas d'accident préciser les causes et circonstances :

Dans le cas où la maladie aurait un caractère confidentiel, communiquer les renseignements sous pli confidentiel à l'attention du médecin conseil de la Mutuelle.

J'atteste sur l'honneur l'exactitude des renseignements portés sur la présente déclaration. Je déclare avoir pris connaissance de la clause relative à la protection des données personnelles.

Fait à : Marrakech Le : 01/06/2023

Signature de l'adhérent(e) : 01 BELKHIR

VOLET ADHERENT

Déclaration de maladie N° W21-792073

Remplissez ce volet, découpez le et conservez le.
Il sera nécessaire de le présenter pour toute réclamation ultérieure.

Coupon à conserver par l'adhérent(e).

Matricule : 016650
Nom de l'adhérent(e) : BELKHIR
Total des frais engagés : 2900,80
Date de dépôt :

RELEVÉ DES FRAIS ET HONORAIRES

Dates des Actes	Natures des Actes	Nombre et Coefficient	Montant détaillé des Honoraires	Cachet et signature du Médecin attestant le Paiement des Actes
15 MAR. 2023	CS	DH 300,00		INP : 071019285 Dr. Claire Botton Assouzi Gynéco-Obstétrique Radiographie Rue Sidi Zoua - Marrakech Tél : 05 24 34 46

EXECUTION DES ORDONNANCES

Cachet du Pharmacien ou du Fournisseur	Date	Montant de la Facture
--	------	-----------------------

15-03-23 300,8-

INP 072015287

ANALYSES - RADIOGRAPHIES

Cachet et signature du Laboratoire et du Radiologue	Date	Désignation des Coefficients	Montant des Honoraires
---	------	------------------------------	------------------------

17/3/23 BI 750 1500,00

18/03/23 MAMMO 800,00 DH

AUXILIAIRES MEDICAUX

Cachet et signature du Particien	Date des Soins	Nombre				Montant détaillé des Honoraires
		AM	PC	IM	IV	

VOLET ADHERENT

* Il est entendu que le règlement est conditionné par la fourniture de tous les justificatifs exigés par la Mutuelle.

RELEVÉ DES FRAIS ET HONORAIRES

Le praticien est prié de préciser la dent traitée, l'acte pratiqué en indiquant la nature des soins.

Important :

Veuillez joindre les radiographies en cas de prothèses ou de traitement canaux, ainsi que le bilan de l'ODF.

SOINS DENTAIRES

Dents Traitées	Nature des Soins	Coefficient
----------------	------------------	-------------

INP : [] [] [] [] [] [] [] [] [] []

COEFFICIENT DES TRAVAUX

MONTANTS DES SOINS

DEBUT D'EXECUTION

FIN D'EXECUTION

O.D.F. PROTHESES DENTAIRES

DETERMINATION DU COEFFICIENT MASTICATOIRE

H	
25533412	21433552
00000000	00000000
D	G
00000000	00000000
35533411	11433553
B	

COEFFICIENT DES TRAVAUX

MONTANTS DES SOINS

(Création, remont, adjonction)
Fonctionnel, Thérapeutique, nécessaire à la profession

DATE DU DEVIS

DATE DE L'EXECUTION

VISA ET CACHET DU PRATICIEN ATTESTANT LE DEVIS

VISA ET CACHET DU PRATICIEN ATTESTANT L'EXECUTION

Dr CLAIRe BELLON AZZOUZI

Diplômée de la Faculté de Médecine
de Grenoble

Spécialiste Gynécologie Obstétrique (C.E.S)

Diplômée d'Echographie (C. U. Paris V)

5, Rue Sourya - Marrakech - Guéliz

Tél. : 05 24 43 44 46

Sur Rendez-vous

ICE : 001665004000027

Dr. Ahmed OUSEHAL
Professeur de Radiologie
Clinique Spécialisée Ménara
19, Albek Q. de L'Hôpital Guéliz
Marrakech - Tél : 05 24 45 75 83

الدكتورة كلير بلون عزوزي

مريجة كلية الطب بكرونوبل

أمراض النساء والتوليد

الكشف بالموجات فوق الصوتية

5 زنقة سوريا - مراكش جليز

الهاتف : 05 24 43 44 46

بالموعد

Mme

Belkhir Harine

Echo – mammographie bilatérale

O G O P 69 ans

Antécédents familiaux : tante maternelle à 35 ans.

DR : de 90 à 37 ans. TH S → 2010

Examen clinique normal

Dr. Claire Bellon Azzouzi
Gyneco - Obstétrique
Echographie
5, Rue Sourya - Marrakech
Tél : 05 24 43 44 46

(Ramener les anciens examens mammographiques au radiologue et à moi-même pour comparaison)

CLINIQUE SPÉCIALISÉE MENARA

Oncologie Médicale - Hematologie - Radiothérapie
Curiethérapie - Dépistage des Cancers - Traitement de la Douleur
Centre de Médecine Nucléaire Pet et Scanner - Gamma Caméra
Irathérapie - Centre de Radiologie Diagnostique et Interventionnelle
INPE : 070061379

المصحة المختصة المنارة

الأنكولوجيا الطبية - وحدة فحص أمراض الدم
وحدة علاج الأُم - العلاج بالأشعة - علاج بالأشعة الداخلية
مركز الطب النووي التصوير المقطعي بالإصدار البوزيتروني
مركز الأشعة



F A C T U R E

N° de l'admission 23008823
Nom et prénom du patient KARIMA BELKHIR
Convention PAYANT
Traitement Examen radiologie
Entrée: 17/03/2023

PRESTATIONS	nombre	prix unitaire	montant
MAMMOGRAPHIE BILATERALE	1.00	800.00	800.00
		sous-total	800.00
arrêtée la présente facture à la somme de : Huit cents dirhams		Total	800.00
Immatriculation N° prise en charge			

Notre compte bancaire 145450212112955069000955

Clinique Spécialisée Menara
Oncologie Médicale, Radiothérapie, Radiologie
Albek 19, Quartier de L'Hôpital
Tél : 05 24 45 75 83
IF : 40434684 / TP : 45326432
INPE : 070061379 - ICE : 001548437000074

CENTRE DE RADIOLOGIE MÉNARA

RADIOLOGIE NUMÉRISÉE • ECHO DOPPLER • ECHOGRAPHIE OBSTÉTRICALE
MAMMOGRAPHIE NUMÉRISÉE • OSTÉODENSITOMÉTRIE
CANNER MULTIBARETTES • IRM HAUT CHAMP 1,5T
RADIOLOGIE INTERVENTIONNELLE

مركز التشخيص بالأشعة المنارة

التشخيص الرقمي بالأشعة السينية • التشخيص فوق الصوتي و الدوبلر
تتبع الحمل بالدبدبات فوق الصوتية • فحص الثدي الرقمي
قياس كثافة العظام • الفحص بالسكانير
الفحص بالرنين المغناطيسي • التدخل الموجه بالأشعة

Marrakech, le :17.Mars.2023.....

الدكتور عمر الصدقي

اختصاصي في التشخيص بالأشعة
خريج كليتي الطب بالدار البيضاء و نانسي
أستاذ سابق بكليتي الطب بالدار البيضاء و مرا

Nom et prénom: Mme BELKHIR KARIMA

Médecin Traitant: Dr BELLON AZZOUZI

الدكتور أحمد أسحل

اختصاصي في التشخيص بالأشعة
خريج كليتي الطب بالدار البيضاء و نانسي
أستاذ سابق بكليتي الطب بالدار البيضاء و مرا

MAMMOGRAPHIE BILATERALE AVEC TOMOSYNTHESE:

Examen de référence est celui du 20/02/2021

Seins en involution grasseuse partielle.

Absence d'opacité nodulaire ou de distorsion architecturale.

Absence de foyer de micro calcification suspect.

Macrocalcification du quadrant supéro-externe du sein gauche.

Revêtement cutané fin et régulier.

Prolongements axillaires libres.

الدكتور محمد شبيب بنفصيل

اختصاصي في التشخيص بالأشعة
اختصاصي في الأشعة
خريج كلية الطب بباريس
طبيب سابق بمستشفى محمد السادس

ECHOGRAPHIE MAMMAIRE :

Glande mammaire de morphologie normale sans formation nodulaire
visible aussi bien à droite qu'à gauche.

Revêtement cutané d'aspect normal.

Absence d'adénopathie axillaire

le professeur Omar ESSADKI

Spécialiste en Radiologie
Titulaire des Facultés de Médecine de Casablanca et Nancy
Enseignant de Radiologie aux Facultés de Médecine
de Casablanca et de Marrakech

le professeur Ahmed OUSEHAL

Spécialiste en Radiologie
Titulaire des Facultés de Médecine de Casablanca et Nancy
Enseignant de Radiologie aux Facultés de Médecine
de Casablanca et de Marrakech

Au Total :

Echo mammographie ne révélant pas d'anomalie suspecte.

le professeur Mohamed Chakib BENFDIL

Spécialiste en Radiologie
Titulaire de la Faculté de Médecine de Paris
Radiologue du CHU Med VI

Dr. Ahmed OUSEHAL
Professeur de Radiologie
Clinique Spécialisée Menara
19, Albek - de l'Hôpital Guéliz
Marrakech - Tél : 05 24 45 75 83

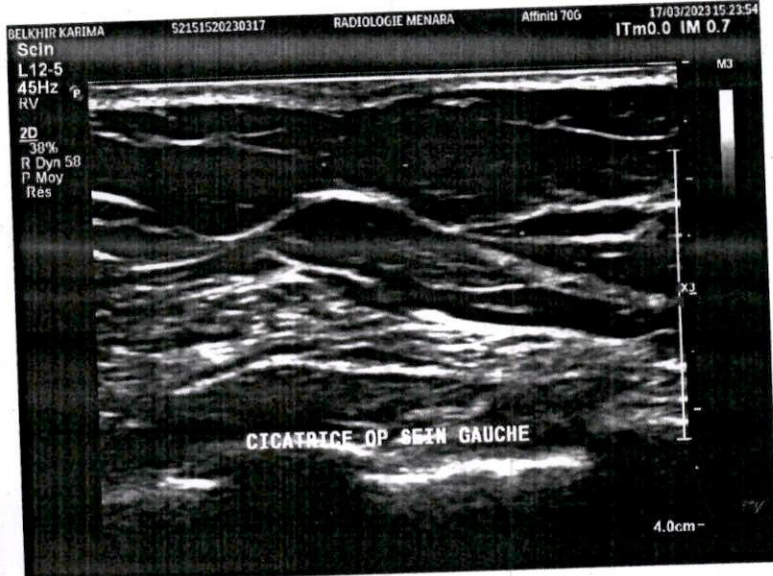
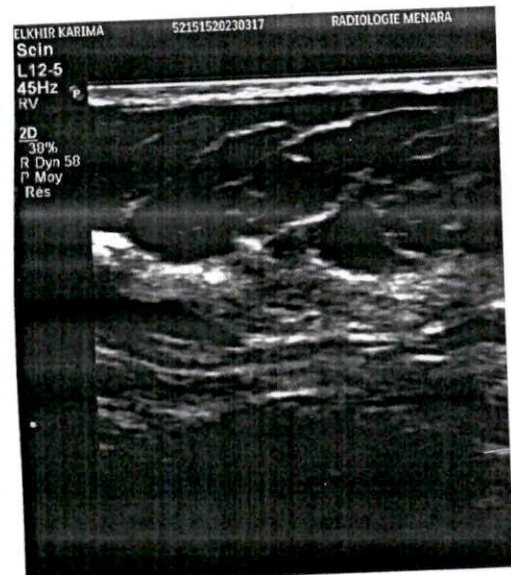
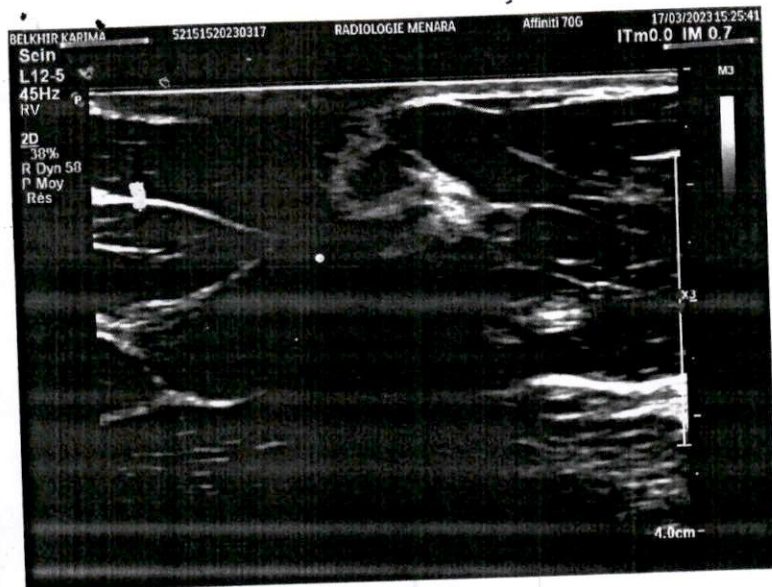
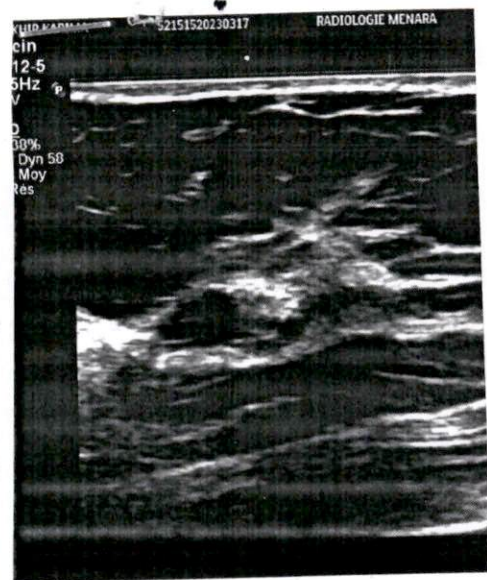

Dr CLAIRE BELLON AZZOUZI

Diplômée de la Faculté de Médecine
de Grenoble

Spécialiste Gynécologie Obstétrique (C.E.S)
Diplômée d'Echographie (C. U. Paris V)

5, Rue Sourya - Marrakech - Guéliz
Tél. : 05 24 43 44 46

Sur Rendez-vous

ICE : 001665004000027

الدكتورة كلير بلون عزوزي

مخرجة كلية الطب بكرونوبل

أمراض النساء والتوليد

الكشف بالموجات فوق الصوتية

5 زنقة سوريا - مراكش جليز

الهاتف : 05 24 43 44 46

بالموعد

15 MAR. 2023

Marrakech, le مراكش في

Mme Belkhen Harim

- NFS plaquettes VS
- ferritinémie
- glycémie
- HbA1c
- cholestérolémie
- HDL cholesterol
- LDL cholesterol
- triglycéridémie (12 heures de jeûne)
- uricémie
- créatininémie
- clairance MDRD
- transaminasémie
- Ac anti HCV
- TSH us plasmatique
- T 4 libre plasmatique
- calcémie
- 25 OH Vit D

LABORATOIRE BAB DOUKKALA
Bd. Prince My Abdelah, 1^{er} étage, Bab Doukkala
Bloc A, Apt 14/04 (1^{er} étage) Marrakech 40000
Tél : 05 24 44 63 63 / 03 08 41 32 63
E-mail : laboratoire.essaadi@gmail.com

Dr. Claire Bellon Azzouzi
Gynéco - Obstétrique
Echographie
5, Rue Sourya - Marrakech
Tél : 05 24 43 44 46

LABORATOIRE D'ANALYSES MEDICALES BAB DOUKKALA

Bd.Prince My Abdellah, Résidence Bab Doukkala, Bloc A, Appt n°4-6 (1er étage) BP:40090 - Marrakech - Maroc

Dr ESSAADI Moulay Ahmed - Pharmacien Biologiste

Diplômé des Universités de Monastir et de Montpellier

RC: 117215 - Patente:45306445 - IF: 50364603 - I.N.P.E: 073060980 - C.N.S.S: 9180944 - I.C.E: 002832721000063

FACTURE: 126172/2023

Marrakech, le	17/03/2023
Nom et prénom	MME BELKHIR KARIMA
Référence	17H860
Médecin prescripteur	Docteur CLAIRE BELLON AZZOUZI

Acte de biologie demandé	Cotation (B)
NFS.HEMOGRAMME	80
FERRITINE SERIQUE	250
GLYCEMIE A JEUN	30
Hb GLYCOSYLEE.HEMOGLOBINE GLYCOSYLEE HBA1C	100
BILAN LIPIDIQUE	170
ACIDE URIQUE SERIQUE (URICEMIE)	30
CREATININE SERIQUE	30
CLAIRANCE DE LA CREATININE.FEMME MDRD. DFG	30
TRANSAMINASES GOT+GPT	100
TSHu.TSH ultrasensible.THYREOSTIMULINE	250
T4 LIBRE.THYROXINE LIBRE (FT4)	200
CALCIUM SERIQUE (CALCEMIE, CA)	30
VITAMINE D. 25 OH-CHOLECALCIFEROL D2+D3.CALCITRIOL	450
Total du (B)	B 1750
Prise de sang (PC)	0,00 DH
Montant en DH	1 500,00 DH

Arrêtée la présente note d'honoraires à la somme de: MILLE CINQ CENT DIRHAMS

LABORATOIRE BAB DOUKKALA
Bd. Prince My Abdellah, Résidence Bab Doukkala
Bloc A, Appt N°04 (1er étage) Marrakech 40000
Tél : 05 24 44 63 63 / 08 08 41 32 63
E-mail: laboratoire.essaadi@gmail.com

Unité de Biologie Polyvalente - Unité de Biologie de la Procréation - Unité de Biologie Moléculaire

Dr. ESSAADI Moulay Ahmed

Pharmacien Biologiste Diplômé des Universités de Monastir et de Montpellier

- Ancien interne des Hôpitaux de Montpellier
- Diplôme de l'Institut Pasteur - Paris et Diplôme d'Université (Paris-Diderot) en Mycologie Médicale
- Diplôme Universitaire en Assistance Médicale à la procréation (Montpellier I)
- Diplôme Universitaire en Médecine et Biologie de la Reproduction (Paris VI)

الدكتور مولاي أحمد السعدي

ميدلاني إحيائي خريج جامعات المنستير و مونتبييه

داخلي سابق بمستشفيات مونتبييه

شهادة معهد باستور بباريس وشهادة جامعة باريس ديدرو في علم الفطريات الطبية

شهادة جامعية في المساعدة الطبية على الإنجاب (مونتبييه I)

شهادة جامعية في طب و بيولوجيا الإنجاب (باريس VI)

028-17C23

Prélèvement du : 17/03/2023 à 08:20

Résultats édités le: 17/03/2023

Prescripteur: Docteur CLAIRE BELLON AZZOUZI

MME BELKHIR KARIMA

Dossier N° 17H860

Page: 5/5

HORMONES SANG

TSH Ultrasensible.....: 2,86

μUI/ml

0,35 à 4,94 μUI/ml

Technique: C.M.I.A - ARCHITECT Plus / ABBOTT

Antécédent du 07/09/22 - 07:39 : 1,85 μUI/ml

INTERPRETATION:

- Euthyroïdie:.....0,35 - 4,94 μUI/ml
- Hyperthyroïdie:.....< 0,15 μUI/ml
- Hypothyroïdie:.....> 7,00 μUI/ml

THYROXINE LIBRE (FT4).....: 12,36

pmol/L

9 à 20 pmol/L

Technique: C.M.I.A - ARCHITECT Plus / ABBOTT

Antécédent du 19/02/21 - 08:45 : 12,37 pmol/L

CLAIRANCE DE LA CREATININE (MDRD)

Créatininémie..... 8,97 mg/L

N:6,0 à 11,0 mg/L

CLAIRANCE MDRD..... 66,26 ml/mn

Interprétation:

- 80ml/mn < Clairance < 120ml/mn....: Valeurs normales.
- 60ml/mn < Clairance < 80ml/mn....: Insuffisance rénale Légère.
- 30ml/mn < Clairance < 60ml/mn....: Insuffisance rénale Modérée.
- Clairance < 30ml/mn.....: Insuffisance rénale Sévère.



Total des pages: 5



Unité de Biologie Polyvalente - Unité de Biologie de la Procréation - Unité de Biologie Moléculaire

Dr. ESSAADI Moulay Ahmed

Pharmacien Biologiste Diplômé des Universités de Monastir et de Montpellier

- Ancien interne des Hôpitaux de Montpellier
- Diplôme de l'Institut Pasteur - Paris et Diplôme d'Université (Paris-Diderot) en Mycologie Médicale
- Diplôme Universitaire en Assistance Médicale à la procréation (Montpellier I)
- Diplôme Universitaire en Médecine et Biologie de la Reproduction (Paris VI)

الدكتور مولاي أحمد السعدي

صيدلاني إحيائي خريج جامعات المنستير و موندلييه

داخلي سابق بمستشفيات موندلييه

شهادة معهد باستور بباريس وشهادة جامعة باريس ديدرو في علم الفطريات الطبية

شهادة جامعية في المساعدة الطبية على الإنجاب (موندلييه I)

شهادة جامعية في طب و بيولوجيا الإنجاب (باريس VI)

028-17C23

Prélèvement du : 17/03/2023 à 08:20

Résultats édités le: 17/03/2023

MME BELKHIR KARIMA

Dossier N° 17H860

Prescripteur: Docteur CLAIRE BELLON AZZOUZI

Page: 4/5

TRANSAMINASES GPT/ALAT.....: 16

U/L

< 45 U/L

Technique: Cinétique enzymatique à 37° (IFCC)

Antécédent du 07/09/22 - 07:39 : 13 U/L

ACIDE URIQUE.....: 47,40

mg/L

24,00 à 57,00 mg/L

Technique: Colorimétrie enzymatique (Uricase/POD) 282,03

μmol/L

142,80 à 339,15 μmol/L

Antécédent du 14/06/22 - 09:18 : 43,82 mg/L

PROTÉINES SPÉCIFIQUES

FERRITINE SERIQUE.....: 55,96

ng/ml

15,00 à 204,00 ng/ml

Technique: C.M.I.A - ARCHITECT Plus / ABBOTT

Antécédent du 19/02/21 - 08:45 : 79,51 ng/ml

Remarque: un taux < 15 ng/ml suffit à poser le diagnostic de carence martiale

VITAMINES

VITAMINE D2/D3 (25 Hydroxy-vitamine D): 30,30

ng/ml

30,00 à 100,00 ng/ml

Technique: C.L.I.A-Chimiluminescence(LIAISON® XL) 75,75

nmol/L

75,00 à 250,00 nmol/L

Antécédent du 07/09/22 - 07:39 : 22,30 ng/ml

Interprétation:

- > 30 ng/ml (> 75 nmol/L).....: Valeurs souhaitables pour des patients adultes.
- 10 à 30 ng/ml (25 à 75 nmol/L): Statut vitaminique considéré insuffisant.
- < 10 ng/ml (< 25 nmol/L).....: Etat carentiel.
- > 100 ng/ml (> 250 nmol/L).....: Un potentiel effet toxique est évoqué.



Unité de Biologie Polyvalente - Unité de Biologie de la Procréation - Unité de Biologie Moléculaire

Dr. ESSAADI Moulay Ahmed

Pharmacien Biologiste Diplômé des Universités de Monastir et de Montpellier

- Ancien interne des Hôpitaux de Montpellier
- Diplôme de l'Institut Pasteur - Paris et Diplôme d'Université (Paris-Diderot) en Mycologie Médicale
- Diplôme Universitaire en Assistance Médicale à la procréation (Montpellier I)
- Diplôme Universitaire en Médecine et Biologie de la Reproduction (Paris VI)

الدكتور مولاي أحمد السعدي

صيدلاني إحيائي خريج جامعات المنستير و مونتيليه

• داخلي سابق بمستشفيات مونتيليه

• شهادة معهد باستور بباريس وشهادة جامعة باريس ديدرو في علم الفطريات الطبية

• شهادة جامعية في المساعدة الطبية على الإنجاب (مونتيليه I)

• شهادة جامعية في طب و بيولوجيا الإنجاب (باريس VI)

028-17C23

Prélèvement du : 17/03/2023 à 08:20

Résultats édités le: 17/03/2023

Prescripteur: Docteur CLAIRE BELLON AZZOUZI

MME BELKHIR KARIMA

Dossier N° 17H860

Page: 3/5

CHOLESTEROL TOTAL.....: 2,07
Technique: Colorimétrie enzymatique (CE-POD) 5,34

Antécédent du 07/09/22 - 07:39 : 1,95 g/L

g/L (*) 1,50 à 2,00 g/L
mmol/L 3,87 à 5,16 mmol/L

Recommandations Internationales (N.C.E.P.):

- < 2 g/L :.....Souhaitable
- 2 g/L à 2,4 g/L :.....à Surveiller
- > 2,4 g/L :.....Risque augmenté

CHOLESTEROL HDL.....: 1,02
Technique: Colorimétrie enzymatique (PEG-CE-POD) 2,63

Antécédent du 07/09/22 - 07:39 : 0,62 g/L

g/L > 0,45 g/L
mmol/L > 1,16 mmol/L

- HDL < 0,4g/L :.....Risque élevé
- HDL entre 0,4 et 0,6g/L :...Risque modéré
- HDL > 0,6g/L :.....Aucun Risque

CHOLESTEROL LDL.....: 1,11
Technique: Colorimétrie enzymatique (CE-POD)

Antécédent du 07/09/22 - 07:39 : 0,92 g/L

g/L < 1,60 g/L

LIPIDES TOTAUX.....: 6,14
Technique: Calculé

Antécédent du 07/09/22 - 07:39 : 6,06 g/L

g/L 5 à 7 g/L

TRANSAMINASES GOT/ASAT.....: 25
Technique: Cinétique enzymatique à 37° (IFCC)

Antécédent du 07/09/22 - 07:39 : 17 U/L

U/L < 40 U/L



Unité de Biologie Polyvalente - Unité de Biologie de la Procréation - Unité de Biologie Moléculaire

Dr. ESSAADI Moulay Ahmed

- Pharmacien Biologiste Diplômé des Universités de Monastir et de Montpellier
- Ancien interne des Hôpitaux de Montpellier
 - Diplôme de l'Institut Pasteur - Paris et Diplôme d'Université (Paris-Diderot) en Mycologie Médicale
 - Diplôme Universitaire en Assistance Médicale à la procréation (Montpellier I)
 - Diplôme Universitaire en Médecine et Biologie de la Reproduction (Paris VI)

الدكتور مولاي أحمد السعدي

صيدلاني إحيائي خريج جامعات المنستير و مونتيليه

داخلي سابق بمستشفيات مونتيليه

شهادة معهد باستور بباريس وشهادة جامعة باريس ديرو في علم الفطريات الطبية

شهادة جامعية في المساعدة الطبية على الإنجاب (مونتيليه I)

شهادة جامعية في طب و بيولوجيا الإنجاب (باريس VI)

028-17C23

Prélèvement du : 17/03/2023 à 08:20

Résultats édités le: 17/03/2023

Prescripteur: Docteur CLAIRE BELLON AZZOUZI

MME BELKHIR KARIMA

Dossier N° 17H860

Page: 2/5

BIOCHIMIE SANG

GLYCEMIE A JEUN.....: 1,06

Technique: Colorimétrie enzymatique (GOD-POD) 5,89

g/L

0,74 à 1,06 g/L

mmol/L

4,11 à 5,89 mmol/L

Antécédent du 07/09/22 - 07:39 : 1,03 g/L

Normes en fonction de l'âge:

Adultes :.....0,74 à 1,06 g/L

60 ans et plus :...0,82 à 1,15 g/L

HEMOGLOBINE GLYCOSYLEE (HbA1c).....: 5,50

Technique: C.L.H.P (TOSOH HLC 723-GX)

%

4,00 à 6,00 %

Antécédent du 07/09/22 - 07:39 : 5,10 %

* GLYCOHEMOGLOBIN REPORT *

Excellent équilibre glycémique (DNID).....: < 6

Excellent équilibre glycémique (DID).....: < 7

Equilibre glycémique médiocre, action corrective suggérée.....: 9 -

Mauvais équilibre glycémique, action corrective nécessaire....: > 1

2023/03/17 09:23

TOSOH CORPORATION V01.25

NO: 0004 TB 0001 - 04

ID: 028-17C23

CAL(N) = 1.1408X + 0.5524

TP 1000

CREATININE.....: 8,97

Technique: Colorimétrie (Jaffé - UV Cinétique) 79,38

mg/L

μmol/L

Antécédent du 07/09/22 - 07:39 : 7,91 mg/L

CALCIUM (Ca++).....: 97,93

Technique: Colorimétrie (Arsenazo III) 2,45

mg/L

mmol/L

Antécédent du 19/02/21 - 08:45 : 100,15 mg/L

NAME	%	TIME	AREA
FP	0.0	0.00	0.00
A1A	0.5	0.24	5.92
A1B	0.7	0.32	8.81
F	0.5	0.40	6.76
LA1C+	2.1	0.54	26.76
SA1C	5.5	0.66	54.33
A0	91.8	1.02	1144.81
TOTAL AREA			1247.40

HbA1c 5.5%

Remarque: Les valeurs de référence sont établies pour une protidémie

HbA1 6.7 % HbF 0.5 %
0% 15%

TRIGLYCERIDES.....: 0,97

Technique: Colorimétrie enzymatique (GPO-PAP) 1,11

g/L

mmol/L

Antécédent du 07/09/22 - 07:39 : 1,24 g/L

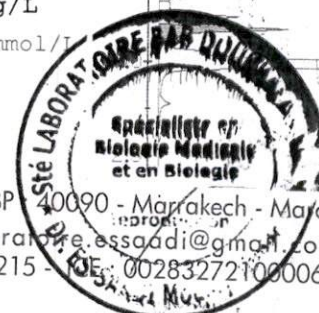

Prince My Abdellah, Résidence Bab Doukkala, Bloc A, Magasin 2-3, Appt n°1-4-6 - BP 40090 - Marrakech - Maroc
 I: 05 24 44 63 63/08 08 50 33 56 - Fax: 05 24 45 73 35 - E-Mail: labora.essaadi@gmail.com
 te: 45306445- IF: 50364603- C.N.S.S: 9180944- I.N.P.E 073060980- RC: 117215- 05: 002832721000063



Unité de Biologie Polyvalente - Unité de Biologie de la Procréation - Unité de Biologie Moléculaire

Dr. ESSAADI Moulay Ahmed

- Pharmacien Biologiste Diplômé des Universités de Monastir et de Montpellier
- Ancien interne des Hôpitaux de Montpellier
 - Diplôme de l'Institut Pasteur - Paris et Diplôme d'Université (Paris-Diderot) en Mycologie Médicale
 - Diplôme Universitaire en Assistance Médicale à la procréation (Montpellier I)
 - Diplôme Universitaire en Médecine et Biologie de la Reproduction (Paris VI)

الدكتور مولاي أحمد السعدي

- صيدلاني إحيائي خريج جمعيات المنستير و مونتيليه
داخلي سابق بمستشفيات مونتيليه
شهادة معهد باسور بباريس وشهادة جامعة باريس ديدرو في علم الفطريات الطبية
شهادة جامعية في المساعدة الطبية على الإنجاب (مونتيليه I)
شهادة جامعية في طب و بيولوجيا الإنجاب (باريس VI)

028-17C23

Prélèvement du : 17/03/2023 à 08:20
Résultats édités le: 17/03/2023

Prescripteur: Docteur CLAIRE BELLON AZZOUZI

MME BELKHIR KARIMA

Dossier N° 17H860

Page: 1/5

HEMOGRAMME

Sur Automates: ABX Pentra XLR 80 + ABX Pentra 60C+

NUMERATION SANGUINE

GLOBULES BLANCS.....
GLOBULES ROUGES.....
HEMOGLOBINE.....
HEMATOCRITE.....
VGM.....
TCMH.....
CCMH.....
PLAQUETTES.....

6 600 /mm³
4,7 M/mm³
14,0 g/dL
40,7 %
86,0 μ³
29,6 pg
34,4 g/dL
280 10³/mm³

Valeurs de référence

Femme

07/09/22-07:39

4 000 à 10 000 7 100
3,8 à 5,4 Millions 4,61
12 à 16 13,6
37 à 47 41,4
82 à 98 90
27 à 33 29,6
31 à 36 33
150 000 à 400 000 290

FORMULE LEUCOCYTAIRE

POLYNUCLEAIRES NEUTROPHILES.....
Soit
POLYNUCLEAIRES EOSINOPHILES.....
Soit
POLYNUCLEAIRES BASOPHILES.....
Soit
LYMPHOCYTES.....
Soit
MONOCYTES.....
Soit

46,6 %
3076 /mm³
3 %
198 /mm³
0,5 %
33 /mm³
45,2 %
2983 /mm³
4,7 %
310 /mm³

44,7
1 800 à 7 500 3174
40 à 400 2,7
192
0 à 100 0,5
36
1 000 à 4 500 45,8
3252
100 à 1 000 6,3
447



الدكتورة كلير بلون عزوزي

خريجة كلية الطب بكرونوبل

أمراض النساء والتوليد
الكشف بالموجات فوق الصوتية

5 زنقة سوريا - مراکش جلیز
الهاتف : 05 24 43 44 46

ICE : 001665004000027

بالموعد

Marrakech, le مراکش في

7. Belkhi Karima

79, 80

CANDIDA X

2. Stelle für einen oder

NYCOSTER *curru*

2 uppl / jaar 7 jaar - puis 1 jaar / 2

45.2

Le rater

DIPROSONE come

Application 1 in / 2 2 remain

38.60

puis 2 fois / semaine 2 semaines

pour l'air / remaine l'air

21.2

GYNODERMOFIX 2Gites

doule à renouveler une semaine

[Handwritten signature]

PHARMACIE BENNOUVA
Dr. L. Benbouva & Raja
N° 283 L... Babakar
Marrakech - Tél : 06 ...

2 remain
main
in

PHOTOGRAPHED BY NA 1
L.A. 1-10-68 R.F. Jaja
No 283 - Marrakech 2
Marrakech, M.J. 05-24-68 AS 82

2

Dr CLAIRE BELLON AZZOUZI

Diplômée de la Faculté de Médecine
de Grenoble

Spécialiste Gynécologie Obstétrique (C.E.S)

Diplômée d'Echographie (C. U. Paris V)

5, Rue Sourya - Marrakech - Guéliz

Tél. : 05 24 43 44 46

Sur Rendez-vous

ICE : 001665004000027

الدكتورة كلير بلون عزوزي

خريجة كلية الطب بـكرونوبل

أمراض النساء والتوليد

الكشف بالموجات فوق الصوتية

5 زنقة سوريا - مراكش جليز

الهاتف : 05 24 43 44 46

بالموعد

Marrakech, le **15 MAR 2023** مراكش في

NOTE D'HONORAIRES

INP: 071019285

Identité du patient : **Belkhir kalima**

Actes médicaux : consultation spécialisée

Ordonnance délivrée : **oui**

Honoraires perçus : DH 300.00

Dr. Claire Bellon Azzouzi
Gyneco - Obstétrique
Echographie
5, Rue Sourya - Marrakech
Tel. 05 24 43 44 46

Dr. Claire Bellon Azzouzi
Gyneco - Obstétrique
Echographie
5, Rue Sourya - Marrakech
Tel. 05 24 43 44 46

TP: 45104981

IF: 68900490

CNSS: 1223495

COLPOTROPHINE oule 3 Boites de 20
1 oule / semaine à continuer

6360

300,80

PHARMACIE BENICHA
Dr. L. ELGHIZ (R. Raj)
N° 283 Lonsse - Marrakech 2
Marrakech - Tel: 05 24 30 23 82



Dr. Claire Bellon / Bouzi
Gyneco - Obstétrique
Echographie
5, Rue Sourya - Marrakech
Tel: 05 24 43 44 46

Gyno-Dermofix®

Sertaconazole

1 ovule - 300 mg

40,00



no-Dermofix®

onazole

le - 300 mg

40,00



Colpotrophine®

PROMESTRIENE

كولبوتروفين®
بروميسترين



RESPECTER LES DOSES PRESCRITES

احترم الجرعات الموصوفة

NE PAS AVALER

لا يأكل

UNIQUEMENT SUR ORDONNANCE - LISTE II

يصرف فقط بموجب وصفة طبية - لائحة II

A conserver à une température inférieure ou égale à 25° C

يحفظ في حرارة تقل أو تساوي 25 درجة مئوية

20 CAPSULES GYNÉCOLOGIQUES
20 كبسولات مهبلية

maphar

Km 10, route côtière 111

quartier industriel, Zenata, Ain Sebaâ

Casablanca - Maroc

COLPOTROPHINE 10 mg CAP VAG BT 20

P.P.V.: 63DH60



Exp Date
JUL 2023

Lot/Batch
8P984

COLPOTROPHINE 10 mg CAP VAG BT 20

Titulaire de l'AMM au Maroc :

maphar

km 10 ,route côtière 111,quartier industriel ,
Zenata -Aïn Sebaâ

MAROC

Pharmacie responsable

Sans parabens

200 ml

Pharmalife 
RESEARCH



Lot: 22410

**À utiliser de
préférence avant le: voir Etiquette flacon**

PPC: 79,50 DH

أنبوب 30 غ

DIPROSONE 0,05 %
crème ○



ديبروزون[®] 0,05 % كريم

بيتاميتازون
للدهن فقط

LOT : 155
PER : OCT 2025
PPV : 32 DH 50



Ciclopiroxolamine
Crème



MYCOSTER 1%
CREME 130G
○

LOT : 22E015
PER.: 10 2025

30 g
TUBE