

RECOMMANDATIONS IMPORTANTES A LIRE POUR ACTIVER LES REMBOURSEMENTS ET EVITER LES REJETS

Conditions générales :

- Le cadre réservé à l'adhérent doit être dûment renseigné.
- Le cadre réservé au médecin doit être renseigné par le praticien lui-même notamment la nature de la maladie.
- La validité de la feuille de soins est limitée à 3 mois à compter de la première consultation.
- L'entente préalable est exigée pour toute hospitalisation médicale, chirurgicale, soins dentaires spéciaux, extractions multiples, parodontie orthodontie, prothèses dentaires, prothèses auditives ou orthopédiques ainsi que pour tous les actes effectués en série.
- En cas d'accident, une déclaration précisant les causes et circonstances de l'accident est à joindre à la feuille de soins.

Pharmacie :

- Les vignettes des médicaments doivent être obligatoirement jointes aux ordonnances.
- Pour les médicaments sans vignettes une facture de la pharmacie doit être jointe.

Radiologie et Biologie :

- La facture ainsi qu'une copie des résultats des analyses ou du compte rendu (sous pli confidentiel) doivent être jointes à l'ordonnance médicale pour toute demande de remboursement.
- Un pli confidentiel du médecin prescripteur des analyses ou radios peut être demandé par le médecin conseil de la mutuelle.

Optique :

- L'ordonnance du médecin prescripteur et la facture de l'opticien sont à joindre à la feuille de soins.

Rééducation :

- L'entente préalable renseignée par le médecin prescripteur est exigée avant le début des séances de rééducations.
- Pour le remboursement, la facture et le calendrier des séances effectuées sont à joindre à la feuille de soins.

Dentaire :

- En cas de prothèses ou de traitement canalaire, l'accord préalable renseigné sur la feuille de soins est obligatoire avant le début de traitement.
- La facture doit être jointe à la feuille de soins pour toute demande de remboursement.
- La radio-après soins est obligatoire en cas de prothèses ou de traitement canalaire.

Maladie et Affection Longue Durée ALD et ALC :

- La déclaration de maladie chronique doit être renseignée par le médecin prescripteur et renouvelée tous les 6 mois.

Adresses Mails utiles

- Réclamation : contact@mupras.com
- Prise en charge : pec@mupras.com
- Adhésion et changement de statut : adhesion@mupras.com

La MUPRAS garantit le respect de la loi n° 09-08 relative à la protection des personnes physiques à l'égard du traitement des données à caractère personnel.

MUPRAS : Centre Allal Ben Abdellah - 6ème Etage Angle Rue Mohamed Fakir et Rue Allal Ben Abdellah - Quartier de l'Horloge Casablanca 20000 - Tél. : 05 22 20 45 45 (LG) - Fax : 05 22 22 78 18 - www.mupras.com



MUPRAS
Mutuelle de Prévoyance
& d'Actions Sociales
de Royal Air Maroc

Déclaration de Maladie

M22- N° 00030

☐ Maladie

☐ Dentaire

☐ Optique

☐ Autres

Cadre réservé à l'adhérent (e)

Matricule : 10366 Société :

☐ Actif ☐ Pensionné(e) ☐ Autre :

Nom & Prénom : BENDOUKA HASSAN

Date de naissance : 28.11.1955

Adresse : LOT ILHAM Rue 7 N° 57 H.H. CACA

Tél. : 06 18 270975 Total des frais engagés : 1136,80 Dhs

Cadre réservé au Médecin

Cachet du médecin :

Date de consultation : 02 Juin 2023

Nom et prénom du malade : BENDOUKA HASSAN Age :

Lien de parenté : ☐ Lui-même ☐ Conjoint ☐ Enfant

Nature de la maladie : Affection longue durée

Affection longue durée ou chronique : ☐ ALD ☐ ALC Pathologie :

En cas d'accident préciser les causes et circonstances :

Dans le cas où la maladie aurait un caractère confidentiel, communiquer les renseignements sous pli confidentiel à l'attention du médecin conseil de la Mutuelle.

J'atteste sur l'honneur l'exactitude des renseignements portés sur la présente déclaration. Je déclare avoir pris connaissance de la clause relative à la protection des données personnelles.

Fait à : Le :

Signature de l'adhérent(e) :

Autorisation CNDP N° : A-A-215 / 2019

RELEVÉ DES FRAIS ET HONORAIRES

Dates des Actes	Natures des Actes	Nombre et Coefficient	Montant détaillé des Honoraires	Cachet et signature du Médecin attestant le Paiement des Actes
07 Juin 2023	CS, ECG	300,00		

EXECUTION DES ORDONNANCES

Cachet du Pharmacien ou du Fournisseur	Date	Montant de la Facture
 PHARMACIE EL WIFAÏ DR. BOUAD Abdelkader Rue 65 Lot 778 El Wifaï El Oufi Casablanca - Tél: 05 22 90 05 55	02/06/2023	836,80

ANALYSES - RADIOGRAPHIES

Cachet et signature du Laboratoire et du Radiologue	Date	Désignation des Coefficients	Montant des Honoraires

AUXILIAIRES MEDICAUX

Cachet et signature du Praticien	Date des Soins	Nombre				Montant détaillé des Honoraires
		A M	P C	I M	I V	

RELEVÉ DES FRAIS ET HONORAIRES

Le praticien est prié de préciser la dent traitée, l'acte pratiqué en indiquant la nature des soins.

Important :

Veillez joindre les radiographies en cas de prothèses ou de traitement canaux, ainsi que le bilan de l'ODF.

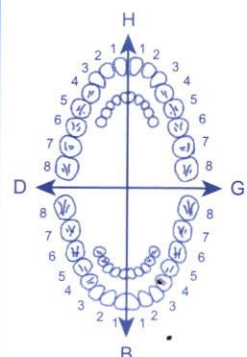
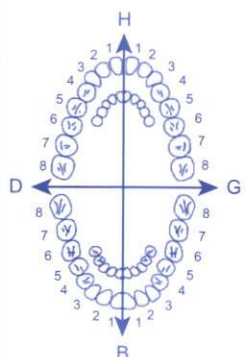
SOINS DENTAIRES	Dents Traitées	Nature des Soins	Coefficient															
				Coefficient DES TRAVAUX <input type="text"/>														
				MONTANTS DES SOINS <input type="text"/>														
				DEBUT D'EXECUTION <input type="text"/>														
				FIN D'EXECUTION <input type="text"/>														
O.D.F PROTHESES DENTAIRES	DETERMINATION DU COEFFICIENT MASTICATOIRE																	
	<table border="1"> <tr> <td>H</td> <td>H</td> </tr> <tr> <td>25533412</td> <td>21433552</td> </tr> <tr> <td>00000000</td> <td>00000000</td> </tr> <tr> <td>D</td> <td>G</td> </tr> <tr> <td>00000000</td> <td>00000000</td> </tr> <tr> <td>35533411</td> <td>11433553</td> </tr> <tr> <td>B</td> <td>B</td> </tr> </table>		H	H	25533412	21433552	00000000	00000000	D	G	00000000	00000000	35533411	11433553	B	B		Coefficient DES TRAVAUX <input type="text"/>
	H	H																
	25533412	21433552																
	00000000	00000000																
	D	G																
	00000000	00000000																
	35533411	11433553																
	B	B																
	(Création, remont, adjonction) Fonctionnel, Thérapeutique, nécessaire à la profession			MONTANTS DES SOINS <input type="text"/>														
				DATE DU DEVIS <input type="text"/>														
			DATE DE L'EXECUTION <input type="text"/>															

VISA ET CACHET DU PRATICIEN ATTESTANT LE DEVIS

VISA ET CACHET DU PRATICIEN ATTESTANT L'EXECUTION

ECG, HOLLERS : TENSIONNEL ET RYTHMIQUE, ECHO-DOPPLER CARDIAQUE ET VASCULAIRE, ADULTES ET ENFANTS

تخطيط القلب - فحص بالصدي للقلب و تشخيص الأوعية بالدوبلير - تسجيل الضغط الدموي و القلب 24 ساعة - اختبار الجهد

الدكتورة شيماء هوارى

Dr Chaymaa HOUARI

اختصاصية في أمراض القلب لدى الكبار و الصغار

Médecin Spécialiste en Maladies Cardiovasculaires

Lauréate de la faculté de Médecine et de Pharmacie de Casablanca

Diplômée en Echodoppler Cardiaque de l'Université Bordeaux - Segalen

Diplômée en Cardiologie Pédiatrique de l'Université Paris Descartes

Diplômée en Exploration Vasculaire non Invasive de l'Université Paris Sud

Ancien Médecin des Hôpitaux de Paris - France



02 JUN 2023

Mr HASSAN BENDOULA

1) ASKARDIL 75MG, comprimé dispersible : 0 - 1 - 0 x 3mois

2) VASTAREL 35 MG, Comprimé pelliculé à libération modifiée : 1 - 0 - 1 x 3mois

3) D3NORM GOUTTES : 5 - 0 - 0 x 3mois

PHARMACIE HAY EL WIFAK
Dr. BOUDAD Abdelkader
Rue 65 Lot 778 El Wifak El Oult
Casablanca - Tél: 05 22 90 05 50

Dr. HOUARI Chaymaa
CARDIOLOGUE
Lotissement EL Oulfa, Bd Oued Oum Rabi
G/P N° 37 1er étage - Casablanca
Tél. 05 22 90 64 47 - Fax 05 22 90 65 78

INP : 091204834

حي الولفة - شارع أم الربيع - قرب "مختبر كريم لاب" رقم 37 الطابق الأول الدار البيضاء

Lot. EL Oulfa, Bd Oued Oum Rabi en face du Laboratoire " KARIMLAB" G/P N° 37, 1er étage Casablanca

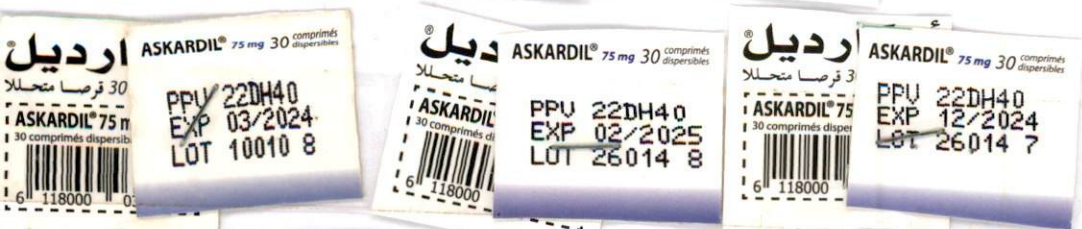

GE

MAC600 1.02

ID :

2-jun-2023 10:26:39

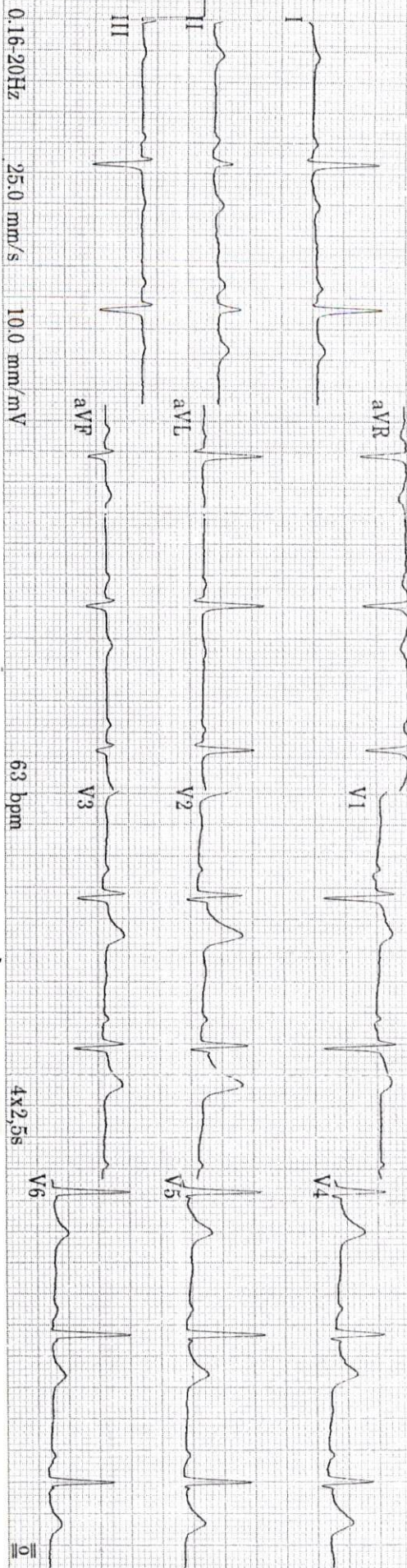

0.16-20Hz

25.0 mm/s

10.0 mm/mV

63 bpm

4x2,5s

0

