

# RECOMMANDATIONS IMPORTANTES A LIRE POUR ACTIVER LES REMBOURSEMENTS ET EVITER LES REJETS

## Conditions générales :

- Le cadre réservé à l'adhérent doit être dûment renseigné.
- Le cadre réservé au médecin doit être renseigné par le praticien lui-même notamment la nature de la maladie.
- La validité de la feuille de soins est limitée à 3 mois à compter de la première consultation.
- L'entente préalable est exigée pour toute hospitalisation médicale, chirurgicale, soins dentaires spéciaux, extractions multiples, parodontie orthodontie, prothèses dentaires, prothèses auditives ou orthopédiques ainsi que pour tous les actes effectués en série.
- En cas d'accident, une déclaration précisant les causes et circonstances de l'accident est à joindre à la feuille de soins.

## Pharmacie :

- Les vignettes des médicaments doivent être obligatoirement jointes aux ordonnances.
- Pour les médicaments sans vignettes une facture de la pharmacie doit être jointe.

## Radiologie et Biologie :

- La facture ainsi qu'une copie des résultats des analyses ou du compte rendu (sous pli confidentiel) doivent être jointes à l'ordonnance médicale pour toute demande de remboursement.
- Un pli confidentiel du médecin prescripteur des analyses ou radios peut être demandé par le médecin conseil de la mutuelle.

## Optique :

- L'ordonnance du médecin prescripteur et la facture de l'opticien sont à joindre à la feuille de soins.

## Rééducation :

- L'entente préalable renseignée par le médecin prescripteur est exigée avant le début des séances de rééducations.
- Pour le remboursement, la facture et le calendrier des séances effectuées sont à joindre à la feuille de soins.

## Dentaire :

- En cas de prothèses ou de traitement canalaires, l'accord préalable renseigné sur la feuille de soins est obligatoire avant le début de traitement.
- La facture doit être jointe à la feuille de soins pour toute demande de remboursement.
- La radio-après soins est obligatoire en cas de prothèses ou de traitement canalaires.

## Maladie et Affection Longue Durée ALD et ALC :

- La déclaration de maladie chronique doit être renseignée par le médecin prescripteur et renouvelée tous les 6 mois.

## Adresses Mails utiles

- Réclamation : contact@mupras.com
- Prise en charge : pec@mupras.com
- Adhésion et changement de statut : adhesion@mupras.com

La MUPRAS garantit le respect de la loi n° 09-08 relative à la protection des personnes physiques à l'égard du traitement des données à caractère personnel.

**MUPRAS** : Centre Allal Ben Abdellah - 6ème Etage Angle Rue Mohamed Fakir et Rue Allal Ben Abdellah - Quartier de l'H.  
Casablanca 20000 - Tél. : 05 22 20 45 45 (LG) - Fax : 05 22 22 78 18 - www.mupras.com



**MUPRAS**  
Mutuelle de Prévoyance  
& d'Actions Sociales  
de Royal Air Maroc

**Déclaration de Maladie**  
**M23-010703**

☒ **Maladie**

☐ **Dentaire**

☐ **Optique**

☐ **Autres**

### Cadre réservé à l'adhérent (e)

Matricule : 3456 Société : RAM  
☐ Actif ☒ Pensionné(e) ☐ Autre : 165708  
 Nom & Prénom : NAA MANE ABDELHAK  
 Date de naissance : 20/06/1956 à Cas  
 Adresse : 7, Rue 67 May My ABDELLAH  
 Tél. : 0698953570 Total des frais engagés : 1389,40 Dhs

### Cadre réservé au Médecin

Cachet du médecin :

Date de consultation : 31/05/2023  
 Nom et prénom du malade : Houssia Ichadya Age : .....  
 Lien de parenté : ☐ Lui-même ☐ Conjoint ☐ Enfant  
 Nature de la maladie : HTA  
 Affection longue durée ou chronique : ☐ ALD ☐ ALC Pathologie : CSC NINC 61  
 En cas d'accident préciser les causes et circonstances : .....  
 Dans le cas où la maladie aurait un caractère confidentiel, communiquer les renseignements sous pli confidentiel à l'attention du médecin conseil de la Mutuelle.

J'atteste sur l'honneur l'exactitude des renseignements portés sur la présente déclaration. Je déclare avoir pris connaissance de la clause relative à la protection des données personnelles.

Fait à : Corse Le : 31/05/2023  
 Signature de l'adhérent(e) : [Signature]

Autorisation CNDP N° : A-A-215 / 2019



# RELEVÉ DES FRAIS ET HONORAIRES

Dates des Actes	Natures des Actes	Nombre et Coefficient	Montant détaillé des Honoraires	Cachet et signature du Médecin attestant le Paiement des Actes
31/05/23	R. Ec		300012	

# EXECUTION DES ORDONNANCES

Cachet du Pharmacien ou du Fournisseur	Date	Montant de la Facture
PHARMACIE ALBAH D. OUM EL KHALIL 133, Bd Taza Hay My Abdelah - Casa Tél : 05 22 21 59 66	31/05/23	108940

# ANALYSES - RADIOGRAPHIES

Cachet et signature du Laboratoire et du Radiologue	Date	Désignation des Coefficients	Montant des Honoraires

# AUXILIAIRES MEDICAUX

Cachet et signature du Praticien	Date des Soins	Nombre				Montant détaillé des Honoraires
		A M	P C	I M	I V	

# RELEVÉ DES FRAIS ET HONORAIRES

Le praticien est prié de préciser la dent traitée, l'acte pratiqué en indiquant la nature des soins.

## Important :

Veuillez joindre les radiographies en cas de prothèses ou de traitement canaux, ainsi que le bilan de l'ODF.

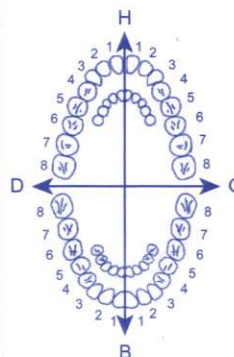
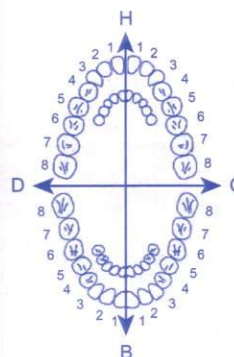
SOINS DENTAIRES	Dents Traitées	Nature des Soins	Coefficient														
				Coefficient DES TRAVAUX <input type="text"/>													
				MONTANTS DES SOINS <input type="text"/>													
				DEBUT D'EXECUTION <input type="text"/>													
				FIN D'EXECUTION <input type="text"/>													
O.D.F PROTHESES DENTAIRES	DETERMINATION DU COEFFICIENT MASTICATOIRE																
	<table border="1"> <tr> <td colspan="2">H</td> </tr> <tr> <td>25533412</td> <td>21433552</td> </tr> <tr> <td>00000000</td> <td>00000000</td> </tr> <tr> <td>D</td> <td>G</td> </tr> <tr> <td>00000000</td> <td>00000000</td> </tr> <tr> <td>35533411</td> <td>11433553</td> </tr> <tr> <td colspan="2">B</td> </tr> </table>		H		25533412	21433552	00000000	00000000	D	G	00000000	00000000	35533411	11433553	B		Coefficient DES TRAVAUX <input type="text"/>
	H																
	25533412	21433552															
	00000000	00000000															
	D	G															
	00000000	00000000															
	35533411	11433553															
	B																
	[Création, remont, adjonction] Fonctionnel, Thérapeutique, nécessaire à la profession		MONTANTS DES SOINS <input type="text"/>														
			DATE DU DEVIS <input type="text"/>														
		DATE DE L'EXECUTION <input type="text"/>															

VISA ET CACHET DU PRATICIEN ATTESTANT LE DEVIS

VISA ET CACHET DU PRATICIEN ATTESTANT L'EXECUTION

مركز تشخيص واستكشاف أمراض القلب والشرائين  
Centre de Consultation et d'Exploration Cardio Vasculaire

Dr. Abdesselam SEBTI  
Cardiologue  
Diplôme de la Faculté de Médecine  
de Toulouse - France



الدكتور عبد السلام سبتي  
اختصاصي في أمراض القلب  
خريج كلية الطب بتولوز - فرنسا

Casablanca, le 31-5-23

Joumani Khedif

157-90x6



- Zafend 30 pour 12 x 2

- Ator 100  
1.00 x 2



1089,403 70x  
m

PHARMACIE AL AZHAR  
DIJOURI MOHAMMED  
133, Bd Taza Hay My Abdellah - Casa  
Tél : 05 22 21 59 66

Dr. Abdesselam SEBTI  
134 Rue Attabari - Bd Ghandi  
06 61 27 12 90 / 06 63 89 13 56  
05 22 39 09 09

En cas d'urgence contacter : 06 61 27 12 90 Ou clinique CASA ANFA : 05 22 94 56 33

الدار البيضاء 134 Rue Attabari 4<sup>ème</sup> étage Bd Ghandi - Casablanca  
شارع غاندي - الدار البيضاء

الهاتف : 05 22 44 75 81 / 06 61 27 12 90 / 06 63 89 13 56

Email : centrecardiordrsebti@gmail.com



31/05/2023 13:19:23

ID :

Nom : NAAMANE KHADIJA

FC : 66 BPM Née le :  
PR/RR : 0,14/0,904 s Âge :  
QRS : 0,084 s Sexe :  
QT\QTc : 0,402/0,422 s Dep :

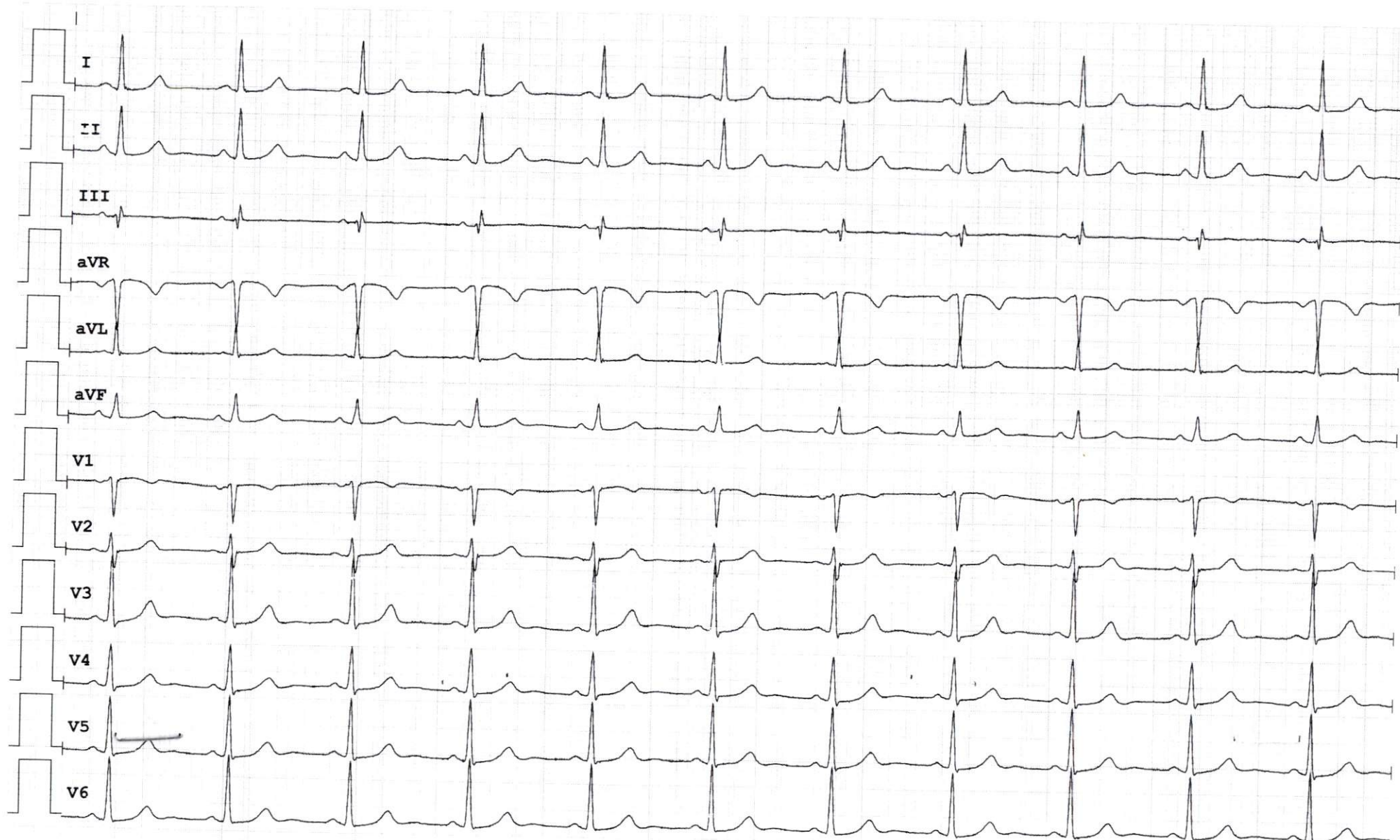

25 mm/s, 10 mm/mV

\*VIGNETTE  
**ZOFENIL PLUS**  
30 mg/12,5mg  
28 comprimés pelliculés  
PPV 157,90 MAD

\*VIGNETTE  
**ZOFENIL PLUS**  
30 mg/12,5mg  
28 comprimés pelliculés  
PPV 157,90 MAD

\*VIGNETTE  
**ZOFENIL PLUS**  
30 mg/12,5mg  
28 comprimés pelliculés  
PPV 157,90 MAD

\*VIGNETTE  
**ZOFENIL PLUS**  
30 mg/12,5mg  
28 comprimés pelliculés  
PPV 157,90 MAD

\*VIGNETTE  
**ZOFENIL PLUS**  
30 mg/12,5mg  
28 comprimés pelliculés  
PPV 157,90 MAD

\*VIGNETTE  
**ZOFENIL PLUS**  
30 mg/12,5mg  
28 comprimés pelliculés  
PPV 157,90 MAD

711,00 ▲

711,00 ▲