

## RECOMMANDATIONS IMPORTANTES A LIRE POUR ACTIVER LES REMBOURSEMENTS ET EVITER LES REJETS

### Conditions générales :

- Le cadre réservé à l'adhérent doit être dûment renseigné.
- Le cadre réservé au médecin doit être renseigné par le praticien lui-même notamment la nature de la maladie.
- La validité de la feuille de soins est limitée à 3 mois à compter de la première consultation.
- L'entente préalable est exigée pour toute hospitalisation médicale, chirurgicale, soins dentaires spéciaux, extractions multiples, parodontie orthodontie, prothèses dentaires, prothèses auditives ou orthopédiques ainsi que pour tous les actes effectués en série.
- En cas d'accident, une déclaration précisant les causes et circonstances de l'accident est à joindre à la feuille de soins.

### Pharmacie :

- Les vignettes des médicaments doivent être obligatoirement jointes aux ordonnances.
- Pour les médicaments sans vignettes une facture de la pharmacie doit être jointe.

### Radiologie et Biologie :

- La facture ainsi qu'une copie des résultats des analyses ou du compte rendu (sous pli confidentiel) doivent être jointes à l'ordonnance médicale pour toute demande de remboursement.
- Un pli confidentiel du médecin prescripteur des analyses ou radios peut être demandé par le médecin conseil de la mutuelle.

### Optique :

- L'ordonnance du médecin prescripteur et la facture de l'opticien sont à joindre à la feuille de soins.

### Rééducation :

- L'entente préalable renseignée par le médecin prescripteur est exigée avant le début des séances de rééducations.
- Pour le remboursement, la facture et le calendrier des séances effectuées sont à joindre à la feuille de soins.

### Dentaire :

- En cas de prothèses ou de traitement canaux, l'accord préalable renseigné sur la feuille de soins est obligatoire avant le début de traitement.
- La facture doit être jointe à la feuille de soins pour toute demande de remboursement.
- La radio-après soins est obligatoire en cas de prothèses ou de traitement canaux.

### Maladie et Affection Longue Durée ALD et ALC :

- La déclaration de maladie chronique doit être renseignée par le médecin prescripteur et renouvelée tous les 6 mois.

### Adresses Mails utiles

- Réclamation : [contact@mupras.com](mailto:contact@mupras.com)
- Prise en charge : [pec@mupras.com](mailto:pec@mupras.com)
- Adhésion et changement de statut : [adhesion@mupras.com](mailto:adhesion@mupras.com)

La MUPRAS garantit le respect de la loi n° 09-08 relative à la protection des personnes physiques à l'égard des données à caractère personnel.

MUPRAS : Centre Allal Ben Abdellah - 6ème Etage Angle Rue Mohamed Fakir et Rue Allal Ben Abdellah  
Casablanca 20000 - Tél. : 05 22 20 45 45 (LG) - Fax : 05 22 22 78 18 - [www.mupras.ma](http://www.mupras.ma)



## Déclaration de Maladie

N° W21-661782

☒ Maladie ☐ Dentaire ☐ Optique ☐ Autres

Cadre réservé à l'adhérent (e)

Matricule : 2171 Société : 65697  
☐ Actif ☒ Pensionné(e) ☐ Autre :  
 Nom & Prénom : BENNIS Abdelhamid  
 Date de naissance : 04-02-1950  
 Adresse : 34, Route AZEMMOOR Résidence Yasmine CASH  
 Tél. : 0661196048 Total des frais engagés : 2922 DH Dhs

Cadre réservé au Médecin

Cachet du médecin :

Date de consultation : 25/06/20  
 Nom et prénom du malade : Abdelhamid Bennis Age : 70  
 Lien de parenté : ☐ Lui-même ☐ Conjoint ☐ Enfant  
 Nature de la maladie : Diabète  
 En cas d'accident préciser les causes et circonstances :

Dans le cas où la maladie aurait un caractère confidentiel, communiquer les renseignements sous pli confidentiel à l'attention du médecin conseil de la Mutuelle.

J'atteste sur l'honneur l'exactitude des renseignements portés sur la présente déclaration. Je déclare avoir pris connaissance de la clause relative à la protection des données personnelles.

Fait à : CASA Le : 25/06/20  
 Signature de l'adhérent(e) : [Signature]

Autorisation CNDP N° : A-A-215/2019



# RELEVÉ DES FRAIS ET HONORAIRES

Dates des Actes	Natures des Actes	Nombre et Coefficient	Montant détaillé des Honoraires	Cachet et signature du Mutuel attestant le Paiement des
05/06/23	CT 1116	300 dh		

## EXECUTION DES ORDONNANCES

Cachet du Pharmacien ou du Fournisseur	Date	Montant de la Facture
<p>PHARMACIE SUP ANFA Dr. Mouna CHABACH PHA Rte d'Azempour, Anfa Supérieur Tel: 05 22 95 01 16 ICE: 001835298000083</p>	05/06/2023	1360,80

## ANALYSES - RADIOGRAPHIES

Cachet et signature du Laboratoire et du Radiologue	Date	Désignation des Coefficients	Montant des Honoraires
<p>05 22 95 01 16 Cachet de Radiologie TEA 20014018 REGRASUR Casablanca</p>	05/06/23	K 60	600,00 dh
	06/06/2023	B 730 + K	661120 dh
		1,10	

## AUXILIAIRES MEDICAUX

Cachet et signature du Particien	Date des Soins	Nombre				Montant détaillé des Honoraires
		AM	PC	IM	IV	

### VOLET ADHERENT

\* Il est entendu que le règlement est conditionné par la fourniture de tous les justificatifs exigés par la Mutuelle.

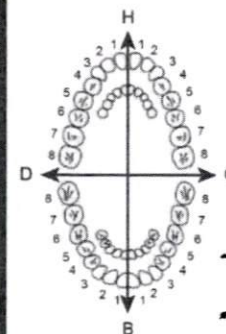

### O.D.F PROTHESES DENTAIRES

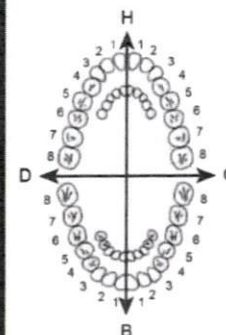

			DES TRAVAUX	
			MONTANTS DES SOINS	
			DEBUT D'EXECUTION	
			FIN D'EXECUTION	

### DETERMINATION DU COEFFICIENT MASTICATOIRE

H	H
25533412	21433552
00000000	00000000
D	G
00000000	00000000
35533411	11433553
B	B

(Création, remont, adjonction)  
Fonctionnel, Thérapeutique, nécessaire à la profession

			COEFFICIENT DES TRAVAUX	
			MONTANTS DES SOINS	
			DATE DU DEVIS	
			DATE DE L'EXECUTION	

VISA ET CACHET DU PRATICIEN ATTESTANT LE DEVIS

VISA ET CACHET DU PRATICIEN ATTESTANT L'EXECUTION

DR. ABIDI GHIZLANE

SPÉCIALISTE EN PATHOLOGIE CARDIOVASCULAIRE  
ET IMAGERIE VASCULAIRE NON INVASIVE

Diplômée d'imagerie vasculaire non invasive de l'université Paris Descartes  
Diplômée d'échocardiographie de l'université Bordeaux Segalen  
Ancien interne de l'hôpital Ibn Rochd Casablanca et du centre hospitalier  
Princesse Grace de Monaco



الدكتورة عابدي غزلان

إختصاصية في أمراض القلب و الشرايين  
فحص القلب والأوعية الدموية بالصدى

خريجة كلية الطب بالمستشفى الجامعي  
بإلدار البيضاء ويمتدش في موناكو



6 118001 040759  
TWYNSTA® 80 mg/5 mg  
(Telmisartan/amlodipine)  
28 comprimés

BOTTU S.A

PPV: 267 DH 00

Casablanca, le : 05/06/2023

Ordonnance

M. BENNIS abdeslam

04/26/20

twynsta 80/5  
1cp /J le matin

03 x 97.60

Nocol 20  
1cp /J le soir

\*\*\* Q.S.P. 3 mois \*\*\*

1360.80



PHARMACIE SUP ANFA  
Dr. Mohamed CHABACHI PHA  
Rte de Casablanca 22 95 01 16  
22 95 01 16  
22 95 01 16

NOCOL® 20 mg  
30 comprimés pelliculés



NOCOL® 20 mg  
30 comprimés pelliculés



NOCOL® 20 mg  
30 comprimés pelliculés

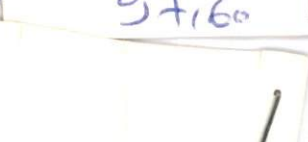
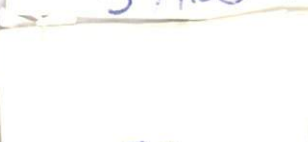
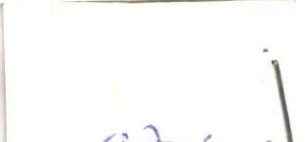

89 AVENUE STENDHAL, N° 1, V  
TÉL.: 05 22 25 45 34 - URGENCE : 06 62 10 24 12 - EMAIL : dr.abidighizlane@gmail.com



DR. ABIDI GHIZLANE

SPÉCIALISTE EN PATHOLOGIE CARDIOVASCULAIRE  
ET IMAGERIE VASCULAIRE NON INVASIVE

Diplômée d'imagerie vasculaire non invasive de l'université Paris Descartes  
Diplômée d'échocardiographie de l'université Bordeaux Segalen  
Ancien Interne de l'hôpital Ibn Rochd Casablanca et du centre hospitalier  
Princesse Grace de Monaco



الدكتورة عابيدي غزلان

إختصاصية في أمراض القلب و الشرايين  
فحص القلب والأوعية الدموية بالصدى

خريجة كلية الطب بالمستشفى الجامعي  
بالدار البيضاء وبمستشفى موناكو

Casablanca, le : 05/06/2023

Ordonnance

M. BENNIS abdeslam

Clinique JERRADA OASIS  
Service de Radiologie  
Casablanca  
Tél : 05 22 99 37 48

Echo graphie des parties molles  
masse dallure lipome sur l'articulation

Docteur Ghizlane ABIDI

Dr Ghizlane ABIDI  
Spécialiste en pathologie  
cardiovasculaire non invasive  
et imagerie vasculaire non invasive  
89 Avenue Stendhal - N° 1 - Val Fleuri  
Maarif - Casablanca - BP 20390  
Tél : 05 22 25 45 34 - URGENCE : 06 62 10 24 12 - Email : dr.abidighizlane@gmail.com

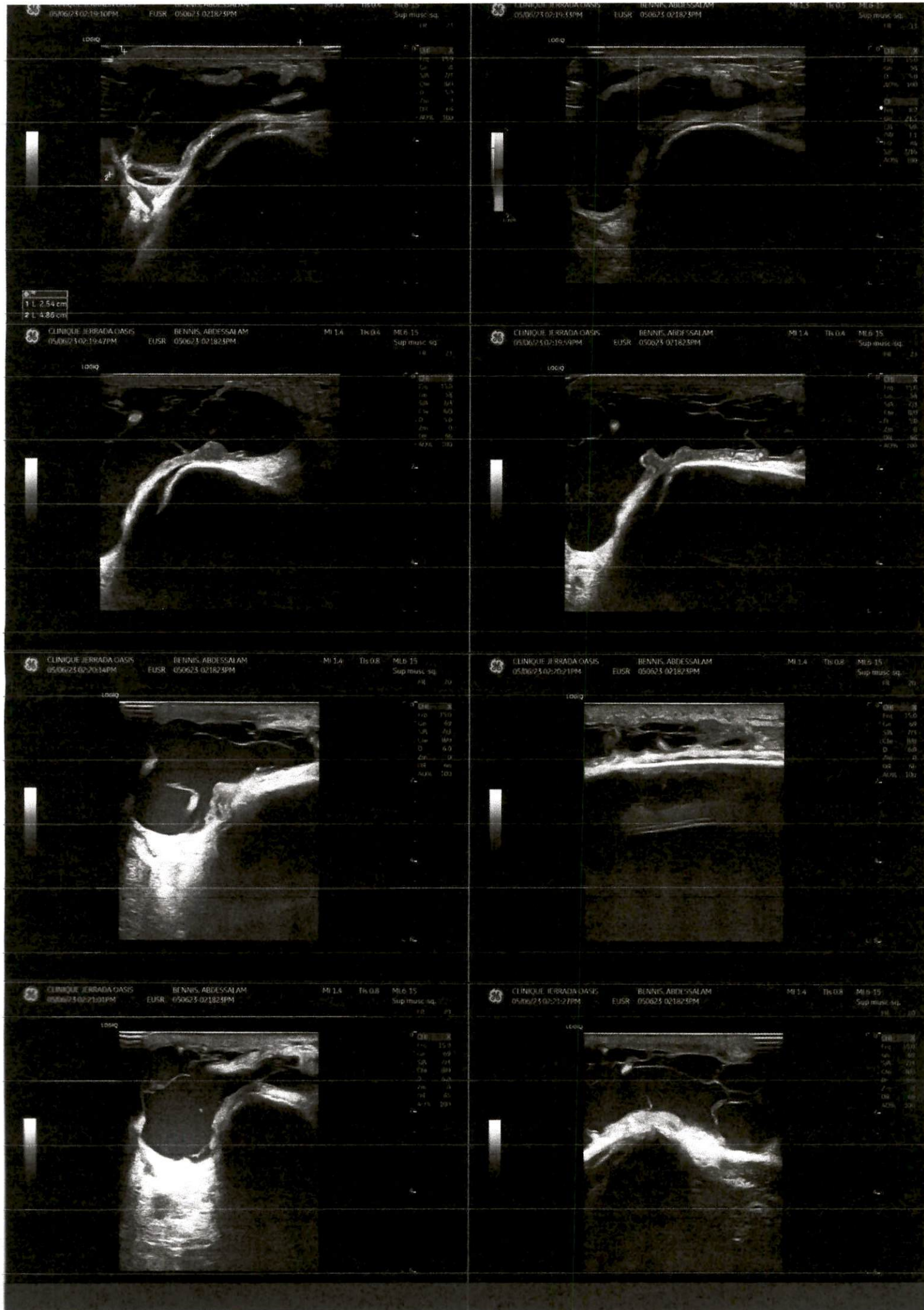



**AKDITAL**

Clinique Jerrada Oasis  
مصحة جرادة الوازيس

**05/06/2023**

PATIENT : **BENNIS ABDESLAM**  
PRESCRIPTEUR: Dr. **ABIDI GHIZLANE**

**ECHOGRAPHIE DES PARTIES MOLLES DU COUDE DROIT**

**TECHNIQUE :**

Etude par une sonde linéaire de haute fréquence.

**RESULTATS :**

- Epanchement para articulaire postérieur et latéral de moyenne abondance, finement échogène, décline, siège de quelques fines cloisons.
- Absence d'hyperhémie synoviale.
- Epanchement articulaire minime en regard.
- Respect des loges musculaires sus et sous lésionnelles.
- Corticale osseuse cubitale continue. Olécrane en place.

Merci de votre confiance

**Dr AKDIM\***

CHIR. - JERRADA OASIS  
Boulevard Abderrahim Bouabid  
Tél : 05 22 23 81 81 - Fax : 05 22 23 81 82  
Patente N° 37987814 - ICE : 001628705000012 - CNSS N° 8686597  
E-mail : cliniquejerradaoasis@akdital.ma - Site web : www.cliniquejerrada.ma



# CLINIQUE JERRADA OASIS



090061078

CASABLANCA Le : 05-06-2023

Facture N° 11149/23

## A. Identification

N° Dossier : CJO23F05145041

N° Identifiant : 043451/21

Nom & Prénom : M. BENNIS ABDESLAM

C.I.N : B18268

Adresse : 34 RES YASMINA ABDELHADI BOUTALEB ANFA CASA

## C. Débiteur

page 1/1

Organisme : Payant

ICE : Adresse :

## D. Période d'Hospitalisation

Date Entrée : 05-06-2023

Date Sortie : 05-06-2023

Médecin traitant : DR. ABIDI GHIZLANE

Traitement :

Qté	Prestations	Observation	Prix U.	L.C.	Coef	Total
RADIOLOGIE						
1	ECHOGRAPHIE DES PARTIES MOLLES		600,00			600,00
Total Rubrique :						600,00
PARTIE CLINIQUE :						600,00
PARTIE HONORAIRES ET ACTES EXTERNES :						0,00
Arrêté la présente facture à la somme de :						TOTAL GENERAL 600,00

SIX CENTS DIRHAMS

Arrêté la présente facture à la somme de la part organisme de :

signature de l'assuré

Clinique JERRADA OASIS  
Service de Radiologie  
Casablanca  
Tél. 05 22 99 37 48

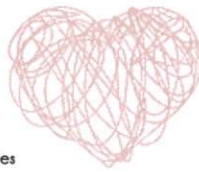

مركز تشخيص أمراض القلب والشرايين

CENTRE D'EXPLORATIONS CARDIOVASCULAIRES

NOM : Bermis PRÉNOM : Alexis Date : ---

- |  |   |   |
|--|---|---|
| <input checked="" type="checkbox"/> NFS                | <input type="checkbox"/> Fer Sérique                    | <input type="checkbox"/> C P K                |
| <input type="checkbox"/> VS                            | <input type="checkbox"/> Ferritine                      | <input type="checkbox"/> CPK - mb             |
| <input type="checkbox"/> CRP                           | <input checked="" type="checkbox"/> Cholestérol total   | <input type="checkbox"/> Troponine            |
| <input checked="" type="checkbox"/> Urée               | <input checked="" type="checkbox"/> Cholestérol HDL     | <input type="checkbox"/> D-Dimères            |
| <input checked="" type="checkbox"/> Créatinine         | <input checked="" type="checkbox"/> Cholestérol LDL     | <input type="checkbox"/> TSHus                |
| <input checked="" type="checkbox"/> Acide urique       | <input checked="" type="checkbox"/> Triglycérides       | <input type="checkbox"/> T3                   |
| <input checked="" type="checkbox"/> Ionogramme sanguin | <input type="checkbox"/> Bilirubine libre et conjuguée  | <input type="checkbox"/> T4                   |
| <input checked="" type="checkbox"/> Glycémie à jeun    | <input type="checkbox"/> Phosphates alcalines           | <input type="checkbox"/> PSA                  |
| <input checked="" type="checkbox"/> Hb A1 C            | <input type="checkbox"/> LDH                            | <input type="checkbox"/> Antigène HBS         |
| <input type="checkbox"/> Glycémie Post Prandiale       | <input checked="" type="checkbox"/> Transaminases       | <input type="checkbox"/> Anticorps anti - HVC |
| <input type="checkbox"/> TP-INR                        | <input type="checkbox"/> Gamma - GT                     |   |
| <input type="checkbox"/> TCA                           | <input type="checkbox"/> MicroAlbuminurie des 24 heures |   |
| <input type="checkbox"/> Fibrinogène                   | <input type="checkbox"/> ECBU                           |   |
| <input type="checkbox"/> Heparinemie                   |   |   |
| <input type="checkbox"/> TS                            |   |   |
| <input type="checkbox"/> Activité anti Xa              |   |   |
| <input type="checkbox"/> AT III                        |   |   |
| <input type="checkbox"/> Protéine C                    |   |   |
| <input type="checkbox"/> Protéine S                    |   |   |
| <input type="checkbox"/> Facteur V Leiden              |   |   |
| <input type="checkbox"/> Fracture Rhumatoide           |   |   |
| <input type="checkbox"/> ASLO                          |   |   |







# مختبر التحليلات الطبية الرغراغي

## LABORATOIRE D'ANALYSES MEDICALES REGRAGUI

**S. MESTASSI**  
Biologiste Diplômé de la faculté  
De Médecine et de Pharmacie  
de Clermont Ferrand



Né (e) le: 04-02-1950, âgé (e) de : 73 ans  
Enregistré le: 06-06-2023 à 09:33  
Edité le: 06-06-2023 à 12:14  
Prélèvement : au labo  
Le : 06-06-2023 à 09:46

**Mr Abdeslam BENNIS**

Référence : **2306062023**

Prescrit par : **Dr ABIDI Ghizlane**

**Rapport CT/HDL**  
(Athérogénicité du cholestérol)

4.18 ( $<5.00$ ) 5.42

06-09-2022

**Cholestérol LDL**

1.22 g/l 1.71  
3.15 mmol/l 4.41

Optimal :  $<1$  g/L  
Presque optimal : 1-1.29 g/L  
Limite supérieur : 1.3-1.59 g/L  
Elevé : 1.6-1.89 g/L  
Très élevé :  $\geq 1.9$  g/L

Le niveau du LDL sera interprété en fonction du niveau de risque cardio-vasculaire global évalué à l'aide de la table SCORE ou des facteurs de risque cardio-vasculaire (HAS, février 2017)

**Rapport LDL/HDL**

2.39 ( $<3.55$ ) 3.56

	Faible	Modéré	Elevé	Très élevé
Niveau de risque cardio-vasculaire	SCORE $<1\%$	-Diabète type 1 ou 2 $<40$ ans ni atteinte organe cible -SCORE $>$ ou = 1 - $<5\%$	-IRC (30-59 ml/min) -TA $>180/110$ mmHg -Diabète type 1 ou 2 sans FRCV ni atteinte des organes cibles si $<40$ ans -SCORE $>$ ou = 5 - $<10\%$	-Diabète type 1 ou 2 avec atteinte d'organe cible ou au moins un FRCV, si $<40$ ans -IRC sévère (15 à 29 ml/min) -SCORE $>$ ou = 10%
Objectifs thérapeutiques	Mesure hygiéno-diététiques Cible LDL $<1.9$ g/l ou 4.9 mmol/l	Mesure hygiéno-diététiques + médicament(s) cible LDL $<$ ou = 1.30 g/l ou 3.4 mmol/l	Mesures hygiéno-diététiques + médicament(s) cible LDL $<$ ou = 1 g/l ou 2.6 mmol/l	Mesures hygiéno-diététiques + médicament(s) Cible LDL $<$ ou = 0.7 g/l ou 1.8 mmol/l

**Triglycérides**

2.02 g/l ( $<1.50$ ) 2.05  
2.30 mmol/l ( $<1.71$ ) 2.34

Interprétation :

Normal :  $<1.50$  g/L  
Limite supérieur : 1.50 - 1.99 g/L  
Elevé : 2.00 - 4.99 g/L  
Très élevé :  $\geq 5.00$  g/L



06-09-2022

Enregistré le: 06-06-2023 à 09:33  
 Edité le: 06-06-2023 à 12:14  
 Prescrit par : Dr ABIDI Ghizlane

**Mr Abdeslam BENNIS**

Né (e) le : 04-02-1950, âgé (e) de : 73 ans  
 Référence : **2306062023**

### Ionogramme sanguin complet

Sodium ( Na+ )	139 mmol/l	(136-146)
Potassium ( K+ )	4.1 mmol/l	(3.4-5.1)
Chlorures ( Cl- )	104 mmol/l	(99-109)
Proteines totales	66 g/l	(66-83)
Calcium ( Ca++ )	2.36 mmol/l 94 mg/l	(2.20-2.65) (88-106)
Réserve alcaline	24 mmol/l	(22-29)

### Acide Urique sanguin

**78** mg/l (35-72)  
**465** µmol/l (209-429)

06-09-2022

82

489

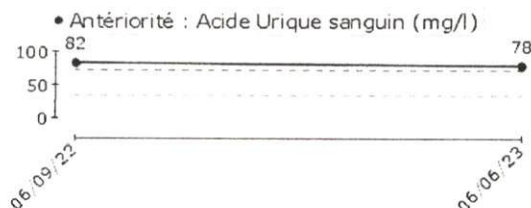

### Cholestérol total

**2.13** g/l (1.20-2.00)  
**5.50** mmol/l (3.10-5.16)

06-09-2022

2.60

6.71

Interprétation:

Recommandé : <2.00 g/L  
 Limite supérieure : 2.00 - 2.39 g/L  
 Élevé : >ou= 2.40 g/L

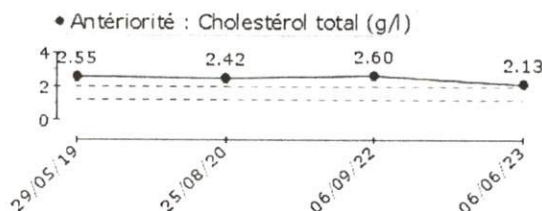

### Cholestérol HDL

**0.51** g/l (>0.35)  
**1.31** mmol/l (>0.90)

06-09-2022

0.48

1.23





مختبر التحاليل الطبية الرغراغي  
LABORATOIRE D'ANALYSES MEDICALES REGRAGUI

S. MESTASSI  
Biologiste Diplômé de la faculté  
De Médecine et de Pharmacie  
de Clermont Ferrand



Né (e) le: 04-02-1950, âgé (e) de : 73 ans  
Enregistré le: 06-06-2023 à 09:33  
Edité le: 06-06-2023 à 12:14  
Prélèvement : au labo  
Le : 06-06-2023 à 09:46

**Mr Abdeslam BENNIS**

Référence : **2306062023**

Prescrit par : **Dr ABIDI Ghizlane**

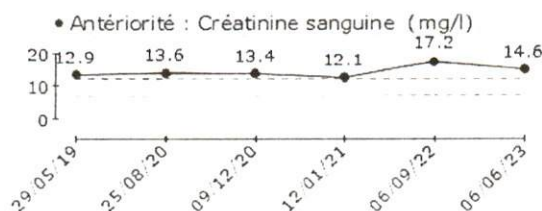

DFG par CKD EPI

**47.0** ml/min

(>60.0)

38.9



Enregistré le: 06-06-2023 à 09:33  
Edité le: 06-06-2023 à 12:14  
Prescrit par : Dr ABIDI Ghizlane

**Mr Abdeslam BENNIS**

Né (e) le : 04-02-1950, âgé (e) de : 73 ans  
Référence : **2306062023**

## BIOCHIMIE SANGUINE (Cobas c311/AU 480)

Glycémie à jeûn

**1.23 g/l** (0.70-1.10)  
**6.8 mmol/l** (3.9-6.1)

06-09-2022

1.23

6.8

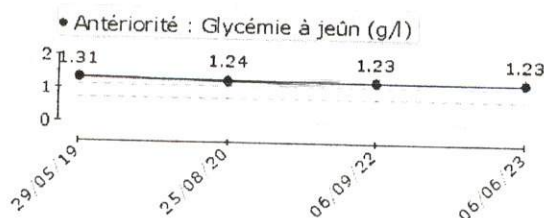

Hémoglobine glycosylée  
(HPLC /D10.Biora)

**6.6 %** (3.5-6.3)

06-09-2022

6.4

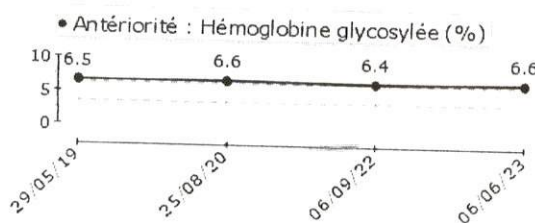

Interprétation:

Glycémie proche de la normale : 6-7  
Bon contrôle : 7-8  
Métabolisme mal équilibré : >8



Urée sanguine

**0.47 g/l** (0.17-0.71)  
**7.83 mmol/l** (2.83-11.83)

06-09-2022

0.41

6.83

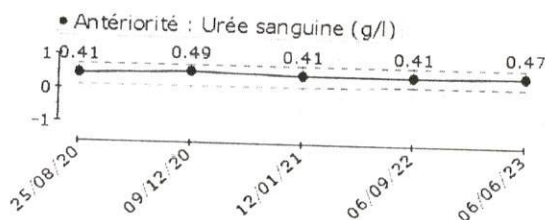

Créatinine sanguine  
(Technique enzymatique)

**14.6 mg/l** (7.2-12.0)  
**130 µmol/l** (64-107)

06-09-2022

17.2

153





S. MESTASSI  
Biologiste Diplômé de la faculté  
De Médecine et de Pharmacie  
de Clermont Ferrand



Né (e) le: 04-02-1950, âgé (e) de : 73 ans  
Enregistré le: 06-06-2023 à 09:33  
Edité le: 06-06-2023 à 12:14  
Prélèvement : au labo  
Le : 06-06-2023 à 09:46

**Mr Abdeslam BENNIS**

Référence : **2306062023**

Prescrit par : **Dr ABIDI Ghizlane**

## HEMATOCYTOLOGIE

**Numération formule sanguine**  
(Cytométrie en flux et Impédance Beckman Coulter)

06-09-2022

Hématies	4.89	10 <sup>6</sup> /mm <sup>3</sup>	(4.50-6.20)	5.36
Hémoglobine	15.3	g/dl	(13.0-16.6)	16.5
Hématocrite	45.3	%	(40.0-52.0)	50.0
- VGM	93	fL	(80-98)	93
-TCMH	31	pg	(27-33)	31
- CCMH	34	g/dl	(32-36)	33
Leucocytes	9 900	/mm <sup>3</sup>	(4 000-10 000)	8 700
Polynucléaires Neutrophiles	62.2	%		64.8
Soit	6 158	mm <sup>3</sup>	(1 800-7 500)	5 638
Polynucléaires Eosinophiles	3.5	%		2.8
Soit	347	/mm <sup>3</sup>	(0-700)	244
Polynucléaires Basophiles	0.0	%		0.0
Soit	0	/mm <sup>3</sup>	(0-200)	0
Lymphocytes	27.0	%		27.3
Soit	2 673	/mm <sup>3</sup>	(1 000-4 000)	2 375
Monocytes	7.3	%		5.1
Soit	723	/mm <sup>3</sup>	(100-1 000)	444
Plaquettes	224	10 <sup>3</sup> /mm <sup>3</sup>	(150-500)	225
VPM	8.5	fl	(6.0-12.0)	8.1



T. 820  
→

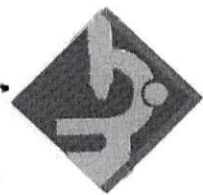

# مختبر التحليلات الطبية الرغراغي

## LABORATOIRE D'ANALYSES MEDICALES REGRAGUI

S. MESTASSI  
Biologiste Diplômé de la faculté  
De Médecine et de Pharmacie  
de Clermont Ferrand

**FACTURE N° : 2306062023**

Casablanca le 06-06-2023

**Mr Abdeslam BENNIS**

Date de l'examen : 06-06-2023

Caisse : **MUPRAS**

INPE :



Analyses :

Récapitulatif des analyses				
CN	Analyse	Clé	Clé	Total
9105	Forfait traitement échantillon sanguin	E11.5	E	11.50 MAD
0100	Acide urique	B30	B	26.70 MAD
0111	Créatinine	B30	B	26.70 MAD
0106	Cholestérol total	B30	B	26.70 MAD
0118	Glycémie	B30	B	26.70 MAD
0119	Hémoglobine glycosylée	B100	B	89.00 MAD
0120	Ionogramme complet( Na, K, Cl, Prot, RA, Ca)	B160	B	142.40 MAD
0216	Numération formule	B80	B	71.20 MAD
0146	Transaminases O (TGO)	B50	B	44.50 MAD
0147	Transaminases P (TGP)	B50	B	44.50 MAD
0134	Triglycérides	B60	B	53.40 MAD
0135	Urée	B30	B	26.70 MAD
0110	Cholestérol HDL+ L D L	B80	B	71.20 MAD
Total				<b>661.20 MAD</b>

**TOTAL DOSSIER : 661.2DH**

Arrêtée la présente facture à la somme de : six cent soixante et un dirhams vingt centimes





DR.ABIDI GHIZLANE

Spécialiste En Pathologie Cardiovasculaire  
Et Imagerie Vasculaire Non Invasive  
89 Avenue Stendhal, N°1 Val Fleuri, Maarif - CASABLANCA

bennis abdesalam

N° patient

Date de naissance 04.02.1950 (73 Y.)

Sexe Unknown

ECG de repos Évaluation du Mo 05.06.2023 12:16

Données examen

QRS (ms)	101
P (ms)	139
PQ (ms)	223
QT (ms)	382
QTc B. (ms)	410 (105%)
QTc disp. (ms)	58
Axe QRS	16°
FC	69
RR moy (ms)	870

Rapport non confirmé

rythme sinusal-cardiaque normal  
type gauche  
onde P élargie  
Block AV 1. degré  
negative T-Wave in channel V3

*B. Ghizlane*

ECG analysé FC: 69

(25 mm/s 10 mm/mV 0.05Hz - 45Hz / 50Hz true wave®)

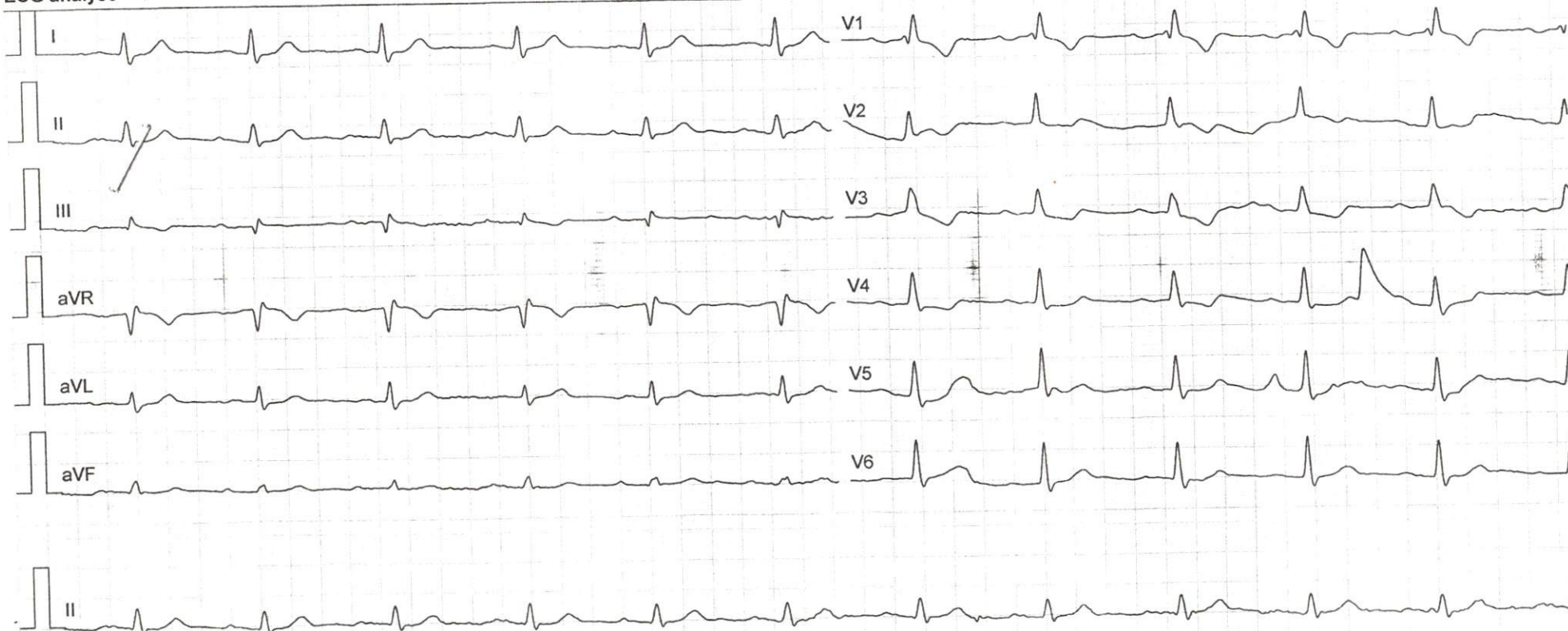

Enregistré le: 06-06-2023 à 09:33  
Edité le: 06-06-2023 à 12:14  
Prescrit par : Dr ABIDI Ghizlane

**Mr Abdeslam BENNIS**

Né (e) le : 04-02-1950, âgé (e) de : 73 ans  
Référence : **2306062023**

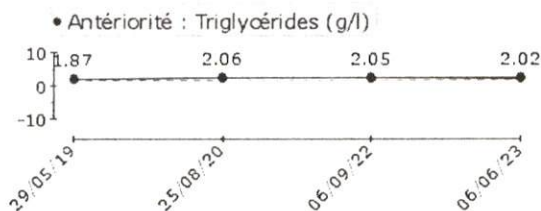

Transaminase ASAT / SGOT

17 UI/l (<50)

Transaminases ALAT / GPT

20 UI/l (<50)

