

RECOMMANDATIONS IMPORTANTES A LIRE POUR ACTIVER LES REMBOURSEMENTS ET EVITER LES REJETS

Conditions générales :

- Le cadre réservé à l'adhérent doit être dûment renseigné.
- Le cadre réservé au médecin doit être renseigné par le praticien lui-même notamment la nature de la maladie.
- La validité de la feuille de soins est limitée à 3 mois à compter de la première consultation.
- L'entente préalable est exigée pour toute hospitalisation médicale, chirurgicale, soins dentaires spéciaux, extractions multiples, parodontie orthodontie, prothèses dentaires, prothèses auditives ou orthopédiques ainsi que pour tous les actes effectués en série.
- En cas d'accident, une déclaration précisant les causes et circonstances de l'accident est à joindre à la feuille de soins.

Pharmacie :

- Les vignettes des médicaments doivent être obligatoirement jointes aux ordonnances.
- Pour les médicaments sans vignettes une facture de la pharmacie doit être jointe.

Radiologie et Biologie :

- La facture ainsi qu'une copie des résultats des analyses ou du compte rendu (sous pli confidentiel) doivent être jointes à l'ordonnance médicale pour toute demande de remboursement.
- Un pli confidentiel du médecin prescripteur des analyses ou radios peut être demandé par le médecin conseil de la mutuelle.

Optique :

- L'ordonnance du médecin prescripteur et la facture de l'opticien sont à joindre à la feuille de soins.

Rééducation :

- L'entente préalable renseignée par le médecin prescripteur est exigée avant le début des séances de rééducations.
- Pour le remboursement, la facture et le calendrier des séances effectuées sont à joindre à la feuille de soins.

Dentaire :

- En cas de prothèses ou de traitement canalaires, l'accord préalable renseigné sur la feuille de soins est obligatoire avant le début de traitement.
- La facture doit être jointe à la feuille de soins pour toute demande de remboursement.
- La radio-après soins est obligatoire en cas de prothèses ou de traitement canalaires.

Maladie et Affection Longue Durée ALD et ALC :

- La déclaration de maladie chronique doit être renseignée par le médecin prescripteur et renouvelée tous les 6 mois.

Adresses Mails utiles

- O Réclamation : contact@mupras.com
- O Prise en charge : pec@mupras.com
- O Adhésion et changement de statut : adhesion@mupras.com

La MUPRAS garantit le respect de la loi n° 09-08 relative à la protection des personnes physiques à l'égard du traitement des données à caractère personnel.

MUPRAS : Centre Allal Ben Abdellah - 6ème Etage Angle Rue Mohamed Fakir et Rue Allal Ben Abdellah - Quartier de l'Horloge Casablanca 20000 - Tél. : 05 22 20 45 45 (LG) - Fax : 05 22 22 78 18 - www.mupras.com



MUPRAS
Mutuelle de Prévoyance
& d'Actions Sociales
de Royal Air Maroc

Déclaration de Maladie

M23-004796

☒ Maladie

☐ Dentaire

☐ Optique

☐ Autres

Cadre réservé à l'adhérent (e)

Matricule : 2792 Société : DAM
☐ Actif ☐ Pensionné(e) ☒ Autre : Retraité
 Nom & Prénom : Bouzid Abdelmajid
 Date de naissance : 06.01.1953
 Adresse : Résidence El Mansour N° 1704 Ghannouchi Casablanca
 Tél. : 0663039901 Total des frais engagés : 3357,60 Dhs

Cadre réservé au Médecin

Dr. BENJELLOUN M. KAMAL
 Diplômé en Diabétologie et Nutrition de Bordeaux
 Diplômé en Médecine du Sport de Rennes
 Diplômé en Echographie Générale de Montpellier
 Résidence El Mansour N° 1704 Ghannouchi Casablanca
 Tél. : 05 22 36 61 32 74 20
 Cachet du médecin :
 Date de consultation : 08-MAR-2023
 Nom et prénom du malade : Bouzid Abdelmajid Age : 70
 Lien de parenté : ☐ Lui-même ☐ Conjoint ☐ Enfant
 Nature de la maladie : Diabète de type 2
 Affection longue durée ou chronique : ☐ ALD ☐ ALC Pathologie :
 En cas d'accident préciser les causes et circonstances :
 Dans le cas où la maladie aurait un caractère confidentiel, communiquer les renseignements sous pli confidentiel à l'attention du médecin conseil de la Mutuelle.

J'atteste sur l'honneur l'exactitude des renseignements portés sur la présente déclaration. Je déclare avoir pris connaissance de la clause relative à la protection des données personnelles.

Fait à : Casablanca Le : / /
 Signature de l'adhérent(e) : Bouzid

Autorisation CNDP N° : A-A-215 / 2019

DR. BENJELLOUN EL MOSTAFA KAMAL
Omnipraticien

Diplômé en Diabétologie et Nutrition
de L'Université de Bordeaux

Membre de la Société Francophone
de Diabétologie (SFD)

Diplômé en Echographie Générale
de la Faculté de Médecine de Montpellier

Diplômé en Médecine de Sport
de la Faculté de Médecine de Rennes

Electrocardiogramme

Résidence El Mansour N° 12 - Bd. Ghandi
Cabinet : 05 22 36 78 77 - Casablanca

Urgences : 06 61 32 74 20

الدكتور بن جلون المصطفى كمال
طبيب عام

حاصل على دبلوم مرض السكري والتغذية
من كلية الطب بوردو

الجمعية الفرنسية
السكري

أصل على دبلوم الفحص بالصدى

سونيلي

الرياضي

برين

تخطيط القلب

إقامة المنصور رقم 12 - شارع غاندي
العيادة : 05 22 36 78 77 - الدار البيضاء

مستعجلات : 06 61 32 74 20

LOT 239078
EXP 01/2026
PPV 74.80DH

74,80

CASABLANCA, LE 11/5/23 الدار البيضاء، في

Benzid Abdelmoumin

74,80 x2 Spectrum 500 high 20

22,75 x2 Portugal 1000

60,10 max 3000

PPV 22DH70 EXP 12/2025
LOT 20032 8

PPV 22DH70 EXP 12/2025
LOT 20032 8

Distribué sous licence
par L'APROPHAN
21 rue des Oudaya
CASABLANCA - Maroc

PPV:
60DH10

PHARMACIE OULMES CASA
S.A.R.L.A.U
Angle Bd Ghandi et Yacoub
El Mansour - Casablanca
Tél: 0522 36 08 06

Dr. BENJELLOUN M. KAMAL
Diplômé en Diabétologie et Nutrition de Bordeaux
Diplômé en Médecine de Sport de Rennes
Diplômé en Echographie Générale de Montpellier
Résidence El Mansour N° 12 Bd. Ghandi - Casablanca
Tél.: 05 22 36 78 77 - Gsm: 06 61 32 74 20

E-mail : drkamalbenj@ yahoo.fr

362.10
Verca
SI
362.10

PHARMACIE OULMES CASA

S.A.R.L.A.U
Angle Bd Ghandi et Yacoub
El Mansour - Casablanca
Tél: 0522 36 08 06

Dr. BENJELLOUN M. KAMAL
Diplômé en Diabétologie et Nutrition de Bordeaux
Diplômé en Médecine du Sport de Rennes
Diplômé en Echographie Générale de Montpellier
Résidence El Mansour N° 12 Bd Ghandi - Casablanca
Tél: 05 22 36 78 77 Gsm: 06 61 32 74 20

LOT 4389
PER 11-25
P.P.V 108 DM 00

DR. BENJELLOUN EL MOSTAFA KAMAL
Omnipraticien

Diplômé en Diabétologie et Nutrition
de l'Université de Bordeaux

Membre de la Société Francophone
de Diabétologie (SFD)

Diplômé en Echographie Générale
de la Faculté de Médecine de Montpellier

Diplômé en Médecine de Sport
de la Faculté de Médecine de Rennes

Electrocardiogramme

Résidence El Mansour N° 12 - Bd. Ghandi

Cabinet : 05 22 36 78 77 - Casablanca

Urgence : 06 61 32 74 20

الدكتور بن جلون المصطفى كمال
طبيب عام

حاصل على دبلوم مرض السكري والتغذية
من كلية الطب ببوردو

عضو في الجمعية الفرنسية
لداء السكري

حاصل على دبلوم الفحص بالصدى
من كلية الطب بمونبلي

حاصل على دبلوم الطب الرياضي
من كلية الطب بربين

تخطيط القلب

إقامة المنصور رقم 12 - شارع غاندي

العيادة : 05 22 36 78 77 - الدار البيضاء

مستعجلات : 06 61 32 74 20

CASABLANCA, LE

الدار البيضاء، في

3 700366 000580
LOT: 20158
exp: 03/2025
PPC: 83, 50dh

LOT BP5J
MANFD 08-2022
EXP 08-2025

PPV: 14DH00
PER: 01/26
LOT: M253

DR. BENJELLOUN M. KAMAL

Diplômé en Diabétologie et Nutrition de Bordeaux

Diplômé en Médecine de Sport de Rennes

Diplômé en Echographie Générale de Montpellier

Résidence El Mansour N° 12 Bd. Ghandi - Casablanca

E-mail : drkamalbenj@yahoo.fr

Dr. BENJELLOUN El MOSTAFA KAMAL

Diplômé en Diabétologie et Nutrition
de L'Université de Bordeaux

Membre de la Société Francophone
de Diabétologie

Diplômé en Echographie de Montpellier

Diplômé en Médecine de Sport de Rennes

Electrocardiogramme

Résidence El Mansour N° 12 - Bd. Ghandi

Cabinet : 05 22 36 78 77 - Casablanca

Urgences : 06 61 32 74 20

الدكتور بن جلون المصطفى كمال

حاصل على دبلوم مرض السكري والتغذية
من كلية الطب ببوردو

عضو في الجمعية الفرنسية
لسداء السكري

حاصل على دبلوم الفحص بالصدى من مونتيلي

حاصل على دبلوم الطب الرياضي من برين

تخطيط القلب

إقامة المنصور رقم 12 - شارع غاندي

العيادة : 05 22 36 78 77 - الدار البيضاء

مستعجلات : 06 61 32 74 20

08 MAI 2023

Mr/Mme

CASA, LE

☐ Groupe Sanguin

☒ NFS

☐ Réticulocytes

☐ Ferritine

☐ Transférine

☐ Fer sérique

☒ VS

☒ C.R.P

☒ Glycémie à jeun

☐ Glycémie post prandiale

☒ HbA1c

☐ Urée sanguine

☐ créatinine sanguine

☒ Rapport Albuminurie/Créatininurie
Sur Échantillon d'urine

☒ Clairance de la Créatinine (D.F.G.)

☒ MDRD

☒ COCKCROFT

☐ Uricémie

☐ Ionogramme sanguin

☒ PSA Total

☒ PSA Libre

☒ Rapport PSA Libre / Total

☐ Latex - waler rose

☐ Vitamine D

☐ Cortisolémie ☐ 08h ☐ 16h

☐ Choletérol total

☐ HDL cholestérol

☐ LDL-C

☐ Triglycérides

☒ ASAT et ALAT

☐ Gamma GT

☐ Amylasémie

☐ Lipasémie

☐ Microalbuminurie de 24 h

☐ ECBU

☐ ATB Gramme

☐ ASLO

☐ T3 - T4 - TSH ultra sensible

☐ AC Anti Récepteur de T.S.H.

☐ AC Anti T.P.O.

☐ Sérologie Hepatite A

☐ Sérologie H.V.B

☐ Sérologie H.V.C

☐ AC Anti HIV₁ HIV₂

☐ Copro parasitologie des Selles

☐ Recherche de L'hélicobacter
Pylori dans les Selles

☐ Troponines

☒ Les D-Dimères

LABORATOIRE PORTE GHANDI
Dr TAZI KENZA
159, Bd. Ya'qoub El Mansour RDC Casablanca
tel: 0522 36 19 74 / 0522 99 19 72
tél: 0678 99 19 30

DR. BENJELLOUN EL MOSTAFA KAMAL
Diplômé en Diabétologie et Nutrition de Bordeaux
Diplômé en Echographie de Montpellier
Diplômé en Médecine de Sport de Rennes
Résidence El Mansour N° 12 Bd. Ghandi - Casablanca
Tél: 05 22 36 78 77
Gsm: 06 61 32 74 20



مختبر التحاليل الطبية باب غاندي
LABORATOIRE D'ANALYSES MEDICALES PORTE GHANDI
Docteur TAZI KENZA
Médecin Biologiste
Bactério-Virologie-Parasito-Mycologie-Hématologie-Biochimie-Immunologie

Note D'honoraires

Casablanca, le 09/05/2023

Date : 09/05/2023

Patient : Mr BOUZID Abdelmounaim

Analyses	Valeur de B	Montant
HEMOGRAMME	80,00	107.20
VITESSE DE SEDIMENTATION	30,00	40.20
GLYCEMIE A JEUN	30,00	40.20
HEMOGLOBINE GLYQUEE A1C	100,00	134.00
CRP : PROTEINE-C REACTIVE	100,00	134.00
TRANSAMINASES	100,00	134.00
CLAIRANCE DE LA CREATININE Cockroft HOMME (Gratuit)	40,00	
RAPPORT ALBUMINE / CREATININE URINAIRE	130,00	174.20
DEBIT DE FILTRATION GLOMERULAIRE	30,00	40.20
PSA Rapport PSA Libre/PSA Total	600,00	804.00
PRVT SANG VEINEUX	1,00	25.00
TOTAL :	1 200,00	1 658,00

LABORATOIRE PORTE GHANDI
Dr TAZI KENZA
159, Bd. Yacoub El Mansour RDC Casablanca
Tél: 0522 99 19 74 / Fax: 0522 99 19 72
Gsm: 0678 99 19 50

Arrêtée la présente note d'honoraires à la somme de : mille six cent cinquante-huit Dirhams ***



مختبر التحاليل الطبية باب غاندي
LABORATOIRE D'ANALYSES MEDICALES PORTE GHANDI
Docteur TAZI KENZA
Médecin Biologiste
Bactério-Virologie-Parasito-Mycologie-Hématologie-Biochimie-Immunologie

Note D'honoraires

Casablanca , le 15/05/2023

Date : 11/05/2023

Patient : Mr BOUZID Abdelmounaim

Analyses	Valeur de B	Montant
Vitamine B12	400,00	536.00
PRVT SANG VEINEUX	1,00	25.00
TOTAL :	400,00	561,00

LABORATOIRE PORTE GHANDI
Dr TAZI KENZA

159, Bd. Yacoub El Mansour RDC Casablanca
Tél: 0522 99 19 74 / Fax: 0522 99 19 72
Gsm: 0678 99 19 50

Arrêtée la présente note d'honoraires à la somme de : cinq cent soixante et un Dirhams ***



مختبر التحاليل الطبية باب غاندي

LABORATOIRE D'ANALYSES MEDICALES PORTE GHANDI

Docteur TAZI KENZA
Médecin Biologiste

Bactério-virologie - Parasito-mycologie - Hématologie - Biochimie - Immunologie

LABORATOIRE PORTE GHANDI

Casablanca, le 15/05/2023

Code Patient 16-00300

Nom : Mr BOUZID Abdelmounaim

Dossier N° : 110523-029

Prélèvement du: 11/05/2023 11



Compte rendu d'analyses

VITAMINES

VITAMINE B12

: < 50 pg/ml

Valeurs Usuelles
(180 - 914)

Antériorités

Nous vous remercions de votre confiance et vous souhaitons bon rétablissement

Le Biologiste

LABORATOIRE PORTE GHANDI
Dr. TAZI KENZA
159, Bd. Yacoub El Mansour RDC - Casablanca
Tél: 05 22 99 19 74 • Fax: 05 22 99 19 72
Tél: 05 22 99 19 50 • GSM: 06 78 99 19 50



LABORATOIRE PORTE GHANDI

مختبر التحاليل الطبية باب غاندي

LABORATOIRE D'ANALYSES MEDICALES PORTE GHANDI

Docteur TAZI KENZA
Médecin Biologiste

Bactério-virologie - Parasito-mycologie - Hématologie - Biochimie - Immunologie

Casablanca, le 10/05/2023
Code Patient 16-00300

Nom : Mr BOUZID Abdelmounaim

Dossier N° : 090523-023

Prélèvement du: 09/05/2023

Demandé par Dr : BENJELLOUN El mostafa kamal



Compte rendu d'analyses

ANALYSES D'HEMATOLOGIE

Valeurs Usuelles

Antécédents

NUMERATION FORMULE SANGUINE (Automate SYSMEX XN-330)

X GLOBULES ROUGES	:	2,98	$10^6/\text{mm}^3$	(4,5 - 6)	4,93 (15/09/20)
X HEMOGLOBINE	:	11,50	g/dl	(13 - 17)	14,60 (15/09/20)
HEMATOCRITE	:	34	%	(40 - 54)	45 (15/09/20)
VGM	:	114	fL	(80 - 95)	92 (15/09/20)
TCMH	:	39	pg	(27 - 32)	30 (15/09/20)
CCMH	:	34	g/dl	(32 - 36)	32 (15/09/20)
GLOBULES BLANCS	:	7 240	$/\text{mm}^3$	(4000 - 10000)	6600 (15/09/20)
FORMULE LEUCOCYTAIRE					
POLYNUCLEAIRES NEUTROPHILES	:	40,2 %	$2910 /\text{mm}^3$	(2000 - 7500)	3300,00 (15/09/20)
LYMPHOCYTES	:	40,1 %	$2903 /\text{mm}^3$	(1500 - 4000)	2574,00 (15/09/20)
MONOCYTES	:	11,9 %	$862 /\text{mm}^3$	(40 - 1000)	462,00 (15/09/20)
POLYNUCLEAIRES EOSINOPHILES	:	7,5 %	$543 /\text{mm}^3$	(Inférieur à 500)	264,00 (15/09/20)
POLYNUCLEAIRES BASOPHILES	:	0,3 %	$22 /\text{mm}^3$	(Inférieur à 150)	0,00 (15/09/20)
PLAQUETTES	:	174 000	$/\text{mm}^3$	(150000 - 400000)	236000 (15/09/20)
ETUDE DU FROTTIS SUR LAME	:	Macrocytose, il serait souhaitable de compléter par un dosage de la vit B ₁₂			



مختبر التحاليل الطبية باب غاندي

LABORATOIRE D'ANALYSES MEDICALES PORTE GHANDI

Docteur TAZI KENZA
Médecin Biologiste

Bactério-virologie - Parasito-mycologie - Hématologie - Biochimie - Immunologie

LABORATOIRE PORTE GHANDI

Dossier N° : 090523-023

Mr BOUZID Abdelmounaim

ANALYSES D'HEMATOLOGIE

VITESSE DE SEDIMENTATION

PREMIERE HEURE	:	59	mm	(Inférieur à 15)
DEUXIEME HEURE	:	89	mm	(Inférieur à 30)

Valeur de référence sont fonction de l'âge et du sexe
H: Age/2 F: (Age+10) /2

ANALYSES DE BIOCHIMIE (SANG)

			Valeurs Usuelles	Antériorités
GLYCEMIE A JEUN	:	1,11 g/l	(0,7 - 1,1)	1,03 (15/09/20)
		6,16 mmol/l	(3,89 - 6,11)	1,12 (09/03/16)
HÉMOGLOBINE GLYQUEE (HBA1C)	:	5,90 %	(4,5 - 6,3)	5,90 (09/03/16)
Technique HPLC/ D10 Biorad				

Les valeurs usuelles sont de 4.5 à 6.3 % lorsque les glycémies sont normales.

Le diabète est : - bien équilibré lorsque le taux est inférieur à 6,5 %

- moyennement lorsqu'il est entre 6,5 et 7,5 %

- mal équilibré au-delà de 8 %

- À l'évidence les exigences doivent tenir compte de l'âge, de l'ancienneté du diabète et des autres problèmes.

CRP : PROTEINE-C REACTIVE	:	2,30 mg/l	(Inférieur à 6)	25,90 (09/03/16)
Turbidimétrie				
TRANSAMINASES				
SGOT/ASAT	:	21 UI/l	(Inférieur à 40)	19 (15/09/20)
SGPT/ALAT	:	22 UI/l	(Inférieur à 40)	21 (15/09/20)
CLAIRANCE DE LA CREATININE Cockroft HOMME				
CREATININE	:	8,87 mg/l	(7 - 13)	
		78,50 µmol/l	(79,65 - 115,05)	
AGE	:	70		
POIDS	:	60,00 Kg		
CLAIRANCE DE LA CREATININE HOMME :		66 ml/mn	(80 - 120)	
(Selon Cockroft)				



مختبر التحاليل الطبية باب غاندي

LABORATOIRE D'ANALYSES MEDICALES PORTE GHANDI

Docteur TAZI KENZA
Médecin Biologiste

Bactério-virologie - Parasito-mycologie - Hématologie - Biochimie - Immunologie

LABORATOIRE PORTE GHANDI

Dossier N° : 090523-023

Mr BOUZID Abdelmounaim

ANALYSES URINAIRES

Valeurs Usuelles

Antériorités

RAPPORT ALBUMINE / CREATININE URINAIRE

MICROALBUMINE SUR ECHANTILLON :	23,00	mg/l	
CREATININE URINAIRE	: 3 526,19	mg/l	
	3,53	g/l	
RAPPORT ALB/CREA	: 6,52	mg/g	(Inférieur à 30)

NORMO albuminurie < 30 mg/g
MICRO albuminurie 30-300 mg/g
MACRO albuminurie > 300 mg/g

DEBIT DE FILTRATION GLOMERULAIRE

CREATININE	: 8,87	mg/l	(7 - 13)
	78,50	μmol/l	(79,65 - 115,05)
AGE	: 70		
RESULTAT	: 86,00	ml/min/1,73 m ²	

Interprétation (en ml/min/1,73m²)

Stade 1	= 90	Maladie rénale chronique avec DFG normal ou augmenté
Stade 2	60-89	Maladie rénale chronique avec DFG légèrement diminué
Stade 3 A	45-59	Insuffisance rénale chronique modérée
Stade 3 B	30-44	Insuffisance rénale chronique modérée
Stade 4	15-29	Insuffisance rénale chronique sévère
Stade 5	< 15	Insuffisance rénale chronique terminale



مختبر التحاليل الطبية باب غاندي

LABORATOIRE D'ANALYSES MEDICALES PORTE GHANDI

Docteur TAZI KENZA
Médecin Biologiste

Bactério-virologie - Parasito-mycologie - Hématologie - Biochimie - Immunologie

LABORATOIRE PORTE GHANDI

Dossier N° : 090523-023

Mr BOUZID Abdelmounaim

MARQUEURS TUMORAUX

Valeurs Usuelles

Antécédents

PSA : ANTIGENE PROSTATIQUE SPECIFIQUE

PSA TOTAL : 0,49 ng/ml

Interprétation en fonction de l'âge

< 40 ans	: < 1.72 ng/ml
40 - 49 ans	: < 2.19 ng/ml
50 - 59 ans	: < 3.42 ng/ml
60 - 69 ans	: < 6.16 ng/ml
> 69 ans	: < 6.77 ng/ml

PSA LIBRE : 0,21 ng/ml

RAPPORT PSA LIBRE/ PSA TOTAL : 0,43

Interprétation :

- > 0,25 : En faveur d'une hypertrophie bénigne
< 0,25 : Indications d'examens complémentaires

Nous vous remercions de votre confiance et vous souhaitons bon rétablissement

Le Biologiste

LABORATOIRE PORTE GHANDI
Docteur TAZI KENZA
159, Bd. Yacoub El Mansour RDC Casablanca
Tél: 0522 99 19 74 / Fax: 0522 99 19 72
Gsm: 0678 99 19 50

Rapport de patient

Bio-Rad • DATE : 09/05/2023
D-10 HEURE : 15:11
N° Série: #DJ6F040304 Version Logiciel : 4.20-2
Id. de l'échantillon : 1090523023
Date d'injection 09/05/2023 14:48
N° d'injection : 13 Méthode : HbA1c
N° de portoir : -- Position du portoir : 4

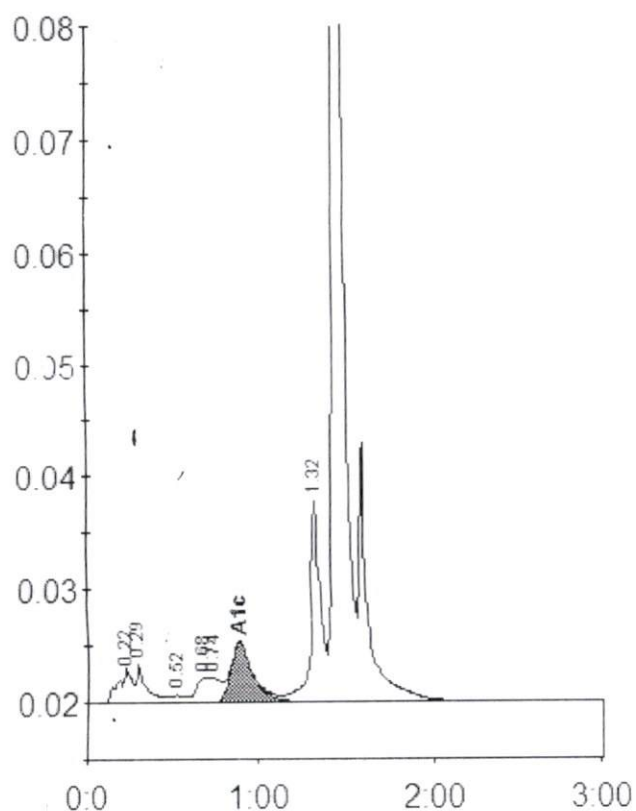

Table des pics - ID : 1090523023

Pic	Tps.Ret	Hauteur	Aire	% Aire
A1a	0.22	3137	16965	1.6
A1b	0.29	3531	14102	1.3
F	0.52	692	3573	0.3
LA1c/CHb-1	0.68	2241	9478	0.9
LA1c/CHb-2	0.74	2136	14187	1.3
A1c	0.88	5247	46148	5.9
P3	1.32	17801	71275	6.8
A0	1.44	339762	875335	83.3
Aire totale :				1051062

Concentration :	%
A1c	5.9

Dr. BENJELLOUN El MOSTAFA KAMAL
Omnipraticien

Diplômé en Diabétologie et Nutrition
de L'Université de Bordeaux

Membre de la Société Francophone
de Diabétologie (SFD)

Diplômé en Echographie Générale
de la Faculté de Médecine de Montpellier

Diplômé en Médecine de Sport
de la Faculté de Médecine de Rennes

Electrocardiogramme

Résidence El Mansour N° 12 - Bd. Ghandi
Cabinet : 05 22 36 78 77 - Casablanca

Urgences : 06 61 32 74 20

الدكتور بن جلون المصطفى كمال
طبيب عام

حاصل على دبلوم مرض السكري والتغذية
من كلية الطب ببوردو

عضو في الجمعية الفرنسية
لداء السكري

حاصل على دبلوم الفحص بالصدى
من كلية الطب بمونبيلي

حاصل على دبلوم الطب الرياضي
من كلية الطب برين

تخطيط القلب

إقامة المنصور رقم 12 - شارع غاندي
العيادة : 05 22 36 78 77 - الدار البيضاء

مستعجلات : 06 61 32 74 20

CASABLANCA, LE

8/5/23

الدار البيضاء، في

Bentou Abdelmoukham

echographie abdomen, No-

2023 la présente note
à la Société de S.
Trois cent dix-huit

Dr. BENJELLOUN M. KAMAL
Diplômé en Diabétologie et Nutrition de Bordeaux
Diplômé en Médecine de Sport de Rennes
Diplômé en Echographie Générale de Montpellier
Résidence El Mansour N° 12 Bd. Ghandi - Casablanca
Tél.: 05 22 36 78 77 Gsm: 06 61 32 74 20

E-mail : drkamalbenj@yahoo.fr

Docteur El Mostafa Kamal Benjelloun
Diplômé en diabétologie et nutrition de Bordeaux
Membre de la société francophone du diabète
Diplômé en échographie générale de Montpellier
Diplômé en médecine de sport de Rennes
Résidence El Mansour N°12 Bd Ghandi
Tél.: C: 05 22 36 78 77 Casablanca

OMNIPRATICIEN

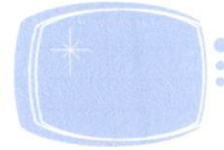

Nom et prénom : Bouzid Abdelmounaim

Motif d'examen : douleurs abdominales et pollakiurie et polyurie

Examen demandé : échographie abdomino-pelvienne

COMPTE RENDU :

Examen réalisé avec une sonde convexe de 3,5 MHZ

- Foie de volume, d'échostructure et d'échogénicité normal
- Voie biliaire principale libre et non dilatée
- Les voies biliaires intra hépatiques sont libres et non dilatées
- Vésicule biliaire : alithiasique à paroi fine et à contenu anéchogène.
- Pancréas : de volume et d'échostructure normal
- Le rein droit et rein G : sont retrouvés dans leur emplacement habituel. Ils présentent une bonne différenciation corticomédulaire et parenchymatocentrale. Pas de projection de lithiasse sur les aires rénales
- La vessie : Sa paroi est fine, son contenu est anéchogène. Pas de résidu post mictionnel.
- La prostate : de volume normal mesurant environ 14 cm³, d'échostructure échogène homogène

CONCLUSION

L'examen échographique réalisé en ce jour apparaît normal et ne présente rien de particuliers à décrire en dehors des gaz digestifs qui viennent gêner un peu l'examen.

Dr. BENJELLOUN M.KAMAL

Diplômé en Diabétologie et Nutrition de Bordeaux
Diplômé en Médecine de Sport de Rennes
Diplômé en Echographie Générale de Montpellier
Résidence El Mansour N° 12 Bd Ghandi - Casablanca
Tél.: 05 22 36 78 77 Gsm: 06 61 32 74 20