

RECOMMANDATIONS IMPORTANTES A LIRE POUR ACTIVER LES REMBOURSEMENTS ET EVITER LES REJETS

Conditions générales :

- Le cadre réservé à l'adhérent doit être dûment renseigné.
- Le cadre réservé au médecin doit être renseigné par le praticien lui-même notamment la nature de la maladie.
- La validité de la feuille de soins est limitée à 3 mois à compter de la première consultation.
- L'entente préalable est exigée pour toute hospitalisation médicale, chirurgicale, soins dentaires spéciaux, extractions multiples, parodontie orthodontie, prothèses dentaires, prothèses auditives ou orthopédiques ainsi que pour tous les actes effectués en série.
- En cas d'accident, une déclaration précisant les causes et circonstances de l'accident est à joindre à la feuille de soins.

Pharmacie :

- Les vignettes des médicaments doivent être obligatoirement jointes aux ordonnances.
- Pour les médicaments sans vignettes une facture de la pharmacie doit être jointe.

Radiologie et Biologie :

- La facture ainsi qu'une copie des résultats des analyses ou du compte rendu (sous pli confidentiel) doivent être jointes à l'ordonnance médicale pour toute demande de remboursement.
- Un pli confidentiel du médecin prescripteur des analyses ou radios peut être demandé par le médecin conseil de la mutuelle.

Optique :

- L'ordonnance du médecin prescripteur et la facture de l'opticien sont à joindre à la feuille de soins.

Rééducation :

- L'entente préalable renseignée par le médecin prescripteur est exigée avant le début des séances de rééducations.
- Pour le remboursement, la facture et le calendrier des séances effectuées sont à joindre à la feuille de soins.

Dentaire :

- En cas de prothèses ou de traitement canalaires, l'accord préalable renseigné sur la feuille de soins est obligatoire avant le début de traitement.
- La facture doit être jointe à la feuille de soins pour toute demande de remboursement.
- La radio-après soins est obligatoire en cas de prothèses ou de traitement canalaires.

Maladie et Affection Longue Durée ALD et ALC :

- La déclaration de maladie chronique doit être renseignée par le médecin prescripteur et renouvelée tous les 6 mois.



Déclaration de Maladie

N° M21- 067246

☐ Maladie ☐ Dentaire ☐ Optique ☐ Autres

Cadre réservé à l'adhérent (e)

Matricule : 2109 Société : Retraité
☐ Actif ☒ Pensionné(e) ☐ Autre :
Nom & Prénom : Naouy Mohamed
Date de naissance : 01-01-1948
Adresse : 53 Bd Yehou Ben Barka Bourgogne Casablanca
Tél. : 0661450376 Total des frais engagés : 646590 Dhs

Cadre réservé au Médecin

Cachet du médecin : Docteur KADI ANIS CARDIOLOGUE
Date de consultation : 01/06/2023
Nom et prénom du malade : Naouy Mohamed
Lien de parenté : ☒ Lui-même ☐ Conjoint ☐ Enfant
Nature de la maladie : HTA
En cas d'accident préciser les causes et circonstances :
Dans le cas où la maladie aurait un caractère confidentiel, communiquer les renseignements sous pli confidentiel à l'attention du médecin conseil de la Mutuelle.

J'atteste sur l'honneur l'exactitude des renseignements portés sur la présente déclaration. Je déclare avoir pris connaissance de la clause relative à la protection des données personnelles.

Fait à : Casablanca Le : 01/06/2023
Signature de l'adhérent(e) :

Adresses Mails utiles

- 0 Réclamation : contact@mupras.com
- 0 Prise en charge : pec@mupras.com
- 0 Adhésion et changement de statut : adhesion@mupras.com

La MUPRAS garantit le respect de la loi n° 09-08 relative à la protection des personnes physiques à l'égard du traitement des données à caractère personnel.

MUPRAS : Centre Allal Ben Abdellah - 6ème Etage Angle Rue Mohamed Fakir et Rue Allal Ben Abdellah - Quartier de l'Horloge Casablanca 20000 - Tél. : 05 22 20 45 45 (LG) - Fax : 05 22 22 78 18 - www.mupras.com

RELEVÉ DES FRAIS ET HONORAIRES

Dates des Actes	Natures des Actes	Nombre et Coefficient	Montant détaillé des Honoraires	Cachet et signature du Médecin attestant le Paiement des Actes
08/06/23	S		Crochet	Docteur KADIBANIS CARDIOLOGUE Iman Center Rue Arrachid Med Btg 7 N°2 (Angle Av des FAR) - CASABLANCA 20110
09/06/23	S		3 crochets	

EXECUTION DES ORDONNANCES

Cachet du Pharmacien ou du Fournisseur	Date	Montant de la Facture
--	------	-----------------------

PHARMACIE EL MANAR
CASA S.A.R.L. A.U.
10, Av. Vahdi Ben Berka Bourgoine
Casablanca - Tél. 05 22 26 13 77

T = 4717,10

ANALYSES - RADIOGRAPHIES

Cachet et signature du Laboratoire et du Radiologue	Date	Désignation des Coefficients	Montant des Honoraires
LABORATOIRE DE BIOLOGIE DE CASABLANCA Dr. MICHAËL OUAZZANI TOUHAMI 394, Bd. Zerktouni - Casablanca Tél: 05 22 77 48 96 - Fax: 05 22 77 48 13	05/06/23	B120	1442,80

INPE: 093001006

AUXILIAIRES MEDICAUX

Cachet et signature du Praticien	Date des Soins	Nombre				Montant détaillé des Honoraires
		AM	PC	IM	IV	

RELEVÉ DES FRAIS ET HONORAIRES

Le praticien est prié de préciser la dent traitée, l'acte pratiqué en indiquant la nature des soins.

Important :

Veuillez joindre les radiographies en cas de prothèses ou de traitement canaux, ainsi que le bilan de l'ODF.

SOINS DENTAIRES

Dents Traitées Nature des Soins Coefficient

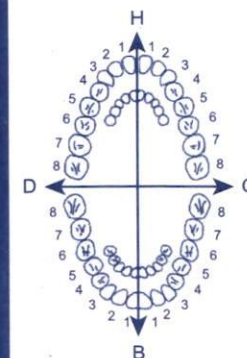

COEFFICIENT DES TRAVAUX

MONTANTS DES SOINS

DEBUT D'EXECUTION

FIN D'EXECUTION

O.D.F. PROTHESES DENTAIRES

DETERMINATION DU COEFFICIENT MASTICATOIRE

H	
25533412	21433552
00000000	00000000
D	G
00000000	00000000
35533411	11433553
B	

(Création, remont, adjonction)

Fonctionnel, Thérapeutique, nécessaire à la profession

COEFFICIENT DES TRAVAUX

MONTANTS DES SOINS

DATE DU DEVIS

DATE DE L'EXECUTION

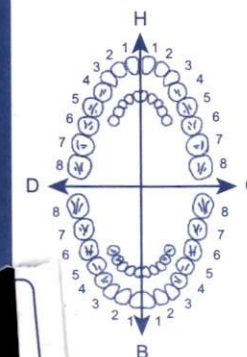

ET CACHET DU PRATICIEN ATTESTANT LE DEVIS

VISA ET CACHET DU PRATICIEN ATTESTANT L'EXECUTION

Docteur Kadi Anis CARDIOLOGUE

Diplômé de la Faculté de Médecine de
L'université d'état Lomonossov de Moscou

Ex-interne du Centre de Recherche
Cardiovasculaire Bakulev



Cabinet d'Explorations Cardio-Vasculaire

الدكتور قاضي أنيس أمراض القلب و الشرايين

خريج كلية الطب بجامعة
موسكو الحكومية لومونسوف
خريج مركز أبحاث القلب
و الأوعية الدموية باكولف

Casablanca, Le الدار البيضاء في

02/06/2023

MR NAOUY MOHAMED

- Bilan
 - NFS+Plaquettes
 - Urée
 - Créatinine
 - Glycemie a jeun
 - Hemoglobine glyquée
 - Cholestérol Total
 - Cholestérol HDL-LDL
 - Triglycérides
- Bilan hépatique
 - ALAT : SGPT
 - ASAT : SGOT
- marqueurs cardiaques
 - NT-Pro BNP

Kaliémie sans garrot!

CENTRE DE BIOLOGIE DE CASABLANCA
Dr Hicham OUAHAM TOUHAMI
394, Bd. Zerktouni - Casablanca
Tél: 05 22 27 49 13

Docteur KADI ANIS
CARDIOLOGUE
Iman Center Recherche Méd Etg 7 N°2
(Angle Av des FAR) - CASABLANCA 20110
Tél: 05 22 31 53 48

+212 5 22 31 53 48 @cardiokad@gmail.com

IMAN CENTER Rue Arrachid Mohamed, Étage 7^{ème}, N°2 (Angle Av. des Forces Armées Royale)
CASABLANCA 20110 الدار البيضاء رقم 2، الطابق 7، مركز إيمان زنقة الرشيد محمد (زاوية شارع الجيش الملكي)

Docteur Kadi Anis

CARDIOLOGUE

Diplômé de la Faculté de Médecine de
L'université d'état Lomonossov de Moscou

Ex-interne du Centre de Recherche
Cardiovasculaire Bakulev



الدكتور قاضي أنيس
أمراض القلب و الشرايين
خريج كلية الطب بجامعة
موسكو الحكومية لومونسوف
خريج مركز أبحاث القلب
و الأوعية الدموية باكولف

Sanofi-aventis Maroc
Route de Rabat - R.P.1,
Ain sobaa Casablanca
Coplavix 75mg/100mg
b30 cp
P.P.V : 270,00 DH
5 118001 082018

Sanofi-aventis Maroc
Route de Rabat - R.P.1,
Ain sobaa Casablanca
Coplavix 75mg/100mg
b30 cp
P.P.V : 270,00 DH
5 118001 082018

Cabinet d'Explorations
Cardio Vasculaire

UPERIO® 200 mg
Comprimé pelliculé.
Boite de 56.
PPV : 810 DH
6 118001 031733

UPERIO® 200 mg
Comprimé pelliculé.
Boite de 56.
PPV : 810 DH
6 118001 031733

UPERIO® 200 mg
Comprimé pelliculé.
Boite de 56.
PPV : 810 DH
6 118001 031733

Sanofi-aventis Maroc
Route de Rabat - R.P.1,
Ain sobaa Casablanca
Coplavix 75mg/100mg
b30 cp
P.P.V : 270,00 DH
5 118001 082018

PHARMACIE EL MANAR
CASA S.A.R.L.A.U.
48, Av. Mehdi Ben Berka Bourgogne
Casablanca - Tél. 05 22 26 13 72

07/06/2023

UPERIO® 200 mg
Comprimé pelliculé.
Boite de 56.
PPV : 810 DH
6 118001 031733

Cardensiel® 2,5 mg
Comprimés pelliculés sécables B/30
PPV: 50,70 DHS
6 118001 100859

MR NAOUY MOHAMED

810,00.

- Coplavix 75mg/100mg

1 comprimé, matin, après le petit déjeuner, pendant 3 mois

3240,00.

- Uperio 200 mg

1 comprimé, matin, soir, pendant 3 mois (x4, boites)

253,50

- Cardensiel 2,5 mg

1.5 comprimé, matin, pendant 3 mois

413,60

- Tahor 20 mg

1 comprimé, soir, pendant 3 mois

4717,10

Docteur KADI ANIS
CARDIOLOGUE
Rue Arrachid Med Eto 7 N°2
CASA BLANCA 20110
Tél. 05 22 26 13 72

PHARMACIE EL MANAR
CASA S.A.R.L.A.U.
48, Av. Mehdi Ben Berka Bourgogne
Casablanca - Tél. 05 22 26 13 72

TAHOR 20 mg
28 COMPRIMÉS PELLICULÉS
6 118000 250807

TAHOR 20 mg
28 COMPRIMÉS PELLICULÉS
6 118000 250807

Cardensiel® 2,5 mg
Comprimés pelliculés sécables B/30
PPV: 50,70 DHS
6 118001 100859

Cardensiel® 2,5 mg
Comprimés pelliculés sécables B/30
PPV: 50,70 DHS
6 118001 100859

Cardensiel® 2,5 mg
Comprimés pelliculés sécables B/30
PPV: 50,70 DHS
6 118001 100859

Cardensiel® 2,5 mg
Comprimés pelliculés sécables B/30
PPV: 50,70 DHS
6 118001 100859

TAHOR 20 mg
28 COMPRIMÉS PELLICULÉS
6 118000 250807

TAHOR 20 mg
28 COMPRIMÉS PELLICULÉS
6 118000 250807

EXP: 2025
LOT N°: GP 9256 103,40

EXP: 2025
LOT N°: GP 9256 103,40

EXP: 2025
LOT N°: HA 456 103,40

kad@gmail.com

IMAN CENTER Rue Arrachid Mohamed, Étage 7^{ème}, N°2 (Angle Av. d
CASABLANCA 20110 زاوية شارع الجيش الملكي) الطابق 7, رقم 2, الدار البيضاء

EXP: 2025
LOT N°: HA 456 103,40

Nom: Naouy
Prénom: Mohamed
ID: 0100370
DDN: 01-Jan-1948
Age: 75ans
Sex: M
Taille: 171cm
Poids: 81kg

PAS: 127mmHg
PAD: 76mmHg

07-Jun-2023 10:37:54

Fréq.Card: 58 BPM
Int PR: 213 ms
Dur.QRS: 165 ms
QT/QTc: 461 / 457 ms
Axes P-R-T: 2 -78 0
Moy RR: 1028 ms
QTcB: 454 ms
QTcF: 456 ms

BRADYCARDIE SINUSALE AVEC BAV DU 1ER DEGRE
DEVIATION AXIALE GAUCHE IMPORTANTE [AXE QRS < -30]
BLOC DE BRANCHE DROIT COMPLET [QRS > +120ms, AXE QRS HYPERDROIT, ONDE S A +40ms EN
D1/V4/V5/V6]
ECG ANORMAL

Docteur KADI ANIS
CARDIOLOGUE
Imam Center de Arrachid Med Etg 7/12
14016 Avenue de l'Indépendance - CASABLANCA 20410
Tél: 05 22 51 53 42

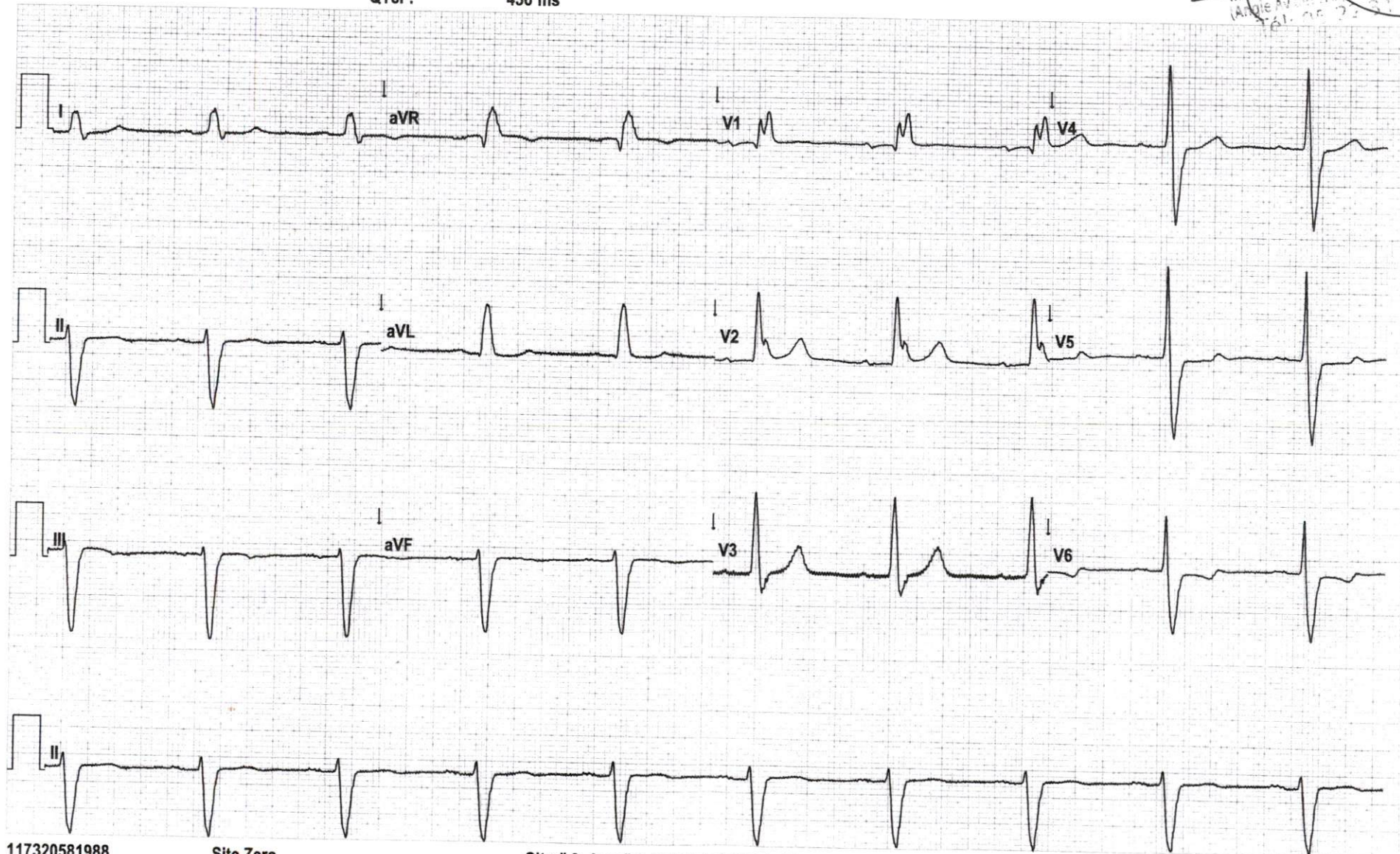

117320581988

Site Zero

Site # 0 App.# 0 ELI Link 4.11.6.0 Séquence # 12655 25mm/s 10mm/mV 0.05-150 Hz W

CENTRE DE BIOLOGIE DE CASABLANCA

394, Boulevard Zerktouni – Résidence le Casablanca – Bourgogne – CASABLANCA
Tél : 0522 27 48 96 – Fax : 0522 27 49 13 – Patente : 35404878 – INP : 093001006
CNSS : 6368949 IF : 51786580 – ICE : 002982351000006

FACTURE N° : 230600103

Casablanca le 05-06-2023

Mr NAOUY Mohamed

Date de l'examen : 05-06-2023

Récapitulatif des analyses		
CN	Analyse	Clé
9105	Forfait traitement échantillon sanguin	E15
0111	Créatinine	B30
0106	Cholestérol total	B30
0118	Glycémie	B30
0119	Hémoglobine glycosylée	B100
0110	Cholestérol HDL+ L D L	B80
0131	Potassium	B30
0216	Numération formule	B80
0457	NT ProBNP par immunomarquage	B500
0134	Triglycérides	B60
0146	Transaminases O (TGO)	B50
0147	Transaminases P (TGP)	B50
0135	Urée	B30
	LDL calculé	B0
	NON HDL calculé	B0

Total des B : 1070

TOTAL DOSSIER : 1448.80 DH

Arrêtée la présente facture à la somme de : mille quatre cent quarante-huit dirhams quatre-vingts centimes.

CENTRE DE BIOLOGIE DE CASABLANCA
Dr Hicham OUAZZANI TOUHAMI
Biologiste
394, Bd. Zerktouni - Casablanca
Tél: 05 22 27 48 96 - Fax: 05 22 27 49 13



CENTRE DE BIOLOGIE DE CASABLANCA

مختبر التحليلات الطبية

Laboratoire de Biologie Médicale

BIOCHIMIE - HEMATOLOGIE - BACTERIOLOGIE - VIROLOGIE - IMMUNOLOGIE - PARASITOLOGIE - MYCOLOGIE - P.M.A.



د. هشام الوزاني التهامي

Dr. Hicham OUAZZANI TOUHAMI

Pharmacien Biologiste

Ancien Interne et Attaché au C.H.U. de Montpellier
D.U. de Fertilité Humaine de la Faculté de Médecine
de Montpellier - D.U. d'Assurance Qualité de la Faculté
de Pharmacie Paris V

cofrac



ACCREDITATION N° 8-4177

Portées disponibles
sur www.cofrac.fr

Seuls les résultats identifiés
par le symbole [AC] sont couverts
par l'accréditation

Dossier ouvert le : 05-06-2023

Prélevé le : 05-06-2023 à 11:12

Edité le : 05-06-2023

Mr NAOUY Mohamed

Réf dossier: 23060574

Dr ANIS KADI

IMAN CENTRT RUE ARRACHID MOHAMED

CASABLANCA

Page N° : 1 / 7

Valeurs références

Antériorités

HEMATOCYTOLOGIE

HEMOGRAMME (Sysmex XN 550)

			07-11-2022
Hématies : [AC]	4.43 M/mm3	(4.08-5.60)	4.09
Hémoglobine : [AC]	13.00 g/dL	(12.90-16.70)	11.30
Hématocrite : [AC]	41.2 %	(38.0-49.0)	35.8
VGM : [AC]	93.0 fL	(83.0-97.0)	87.5
CCMH : [AC]	31.6 g/dL	(32.3-36.1)	31.6
TCMH : [AC]	29.3 pg	(27.8-33.9)	27.6
Leucocytes : [AC]	7 370 /Mm3	(3 800-10 000)	6 340
Polynucléaires Neutrophiles : [AC]	66.5 %		57.9
Soit : [AC]	4 901 /mm3	(1 600-5 900)	3 671
Polynucléaires Eosinophiles : [AC]	3.1 %		3.3
Soit : [AC]	228 /mm3	(30-500)	209
Polynucléaires Basophiles : [AC]	0.8 %		0.9
Soit : [AC]	59 /mm3	(0-90)	57
Lymphocytes : [AC]	22.5 %		30.3
Soit : [AC]	1 658 /mm3	(1 070-4 100)	1 921
Monocytes : [AC]	7.1 %		7.6
Soit : [AC]	523 /mm3	(230-710)	482
Plaquettes : [AC]	219 000 /Mm3	(140 000-385 000)	231 000

CENTRE DE BIOLOGIE DE CASABLANCA
Dr Hicham OUAZZANI TOUHAMI
Biologiste
394, Bd. Zerkouni - Casablanca
Tél: 05 22 27 49 96 - Fax: 05 22 27 49 13
Dr. Ouazzani

Prélèvement à domicile sur rendez-vous

394, Bd. Zerkouni - Resd. Le Casablanca - Bourgogne - 20040 Casablanca Tél.: 05 22.27.48.96 / 05 22.47.29.46 / 06 61.79.86.18 - Fax: 05 22.27.49.13
E-mail: labocbc@gmail.com - Site web: www.laboratoirecbc.com - INP: 093001006 - Patente: 35404878 - C.N.S.S.: 6368949 - IF: 51786580 - ICE: 002982351000006



CENTRE DE BIOLOGIE DE CASABLANCA

مختبر التحليلات الطبية

Laboratoire de Biologie Médicale

BIOCHIMIE - HEMATOLOGIE - BACTERIOLOGIE - VIROLOGIE - IMMUNOLOGIE - PARASITOLOGIE - MYCOLOGIE - P.M.A.



د. هشام الوزاني التهامي

Dr. Hicham OUAZZANI TOUHAMI

Pharmacien Biologiste

Ancien interne et Attaché au C.H.U. de Montpellier
D.U. de Fertilité Humaine de la Faculté de Médecine
de Montpellier - D.U. d'Assurance Qualité de la Faculté
de Pharmacie Paris V



ACCREDITATION N° 8-4177

Portées disponibles
sur www.cofrac.fr

Seuls les résultats identifiés
par le symbole [AC] sont couverts
par l'accréditation

Dossier : 23060574

Mr NAOUY Mohamed

Page N° : 2 / 7

Valeurs références

Antériorités

BIOCHIMIE SANGUINE GÉNÉRALE ET SPÉCIALISÉE

Glycémie à jeun [AC]

(Dosage enzymatique)

1.05 g/L

(0.74-1.09)

07-11-2022

0.95

5.83 mmol/L

(4.11-6.05)

• Antériorité : Glycémie à jeun (g/L)

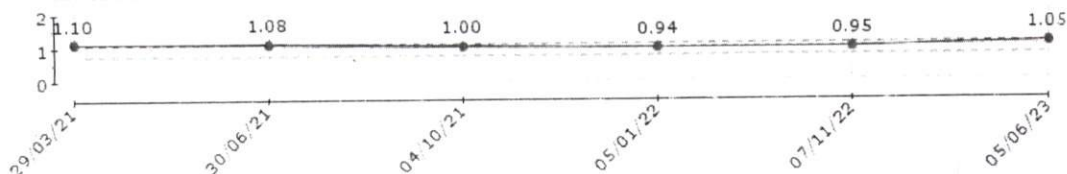

Hémoglobine glyquée (HbA1C) [AC]

(Technique HPLC/D10 BIORAD (NGSP/DCCT))

6.1 %

07-11-2022

6.4

Interprétation (NGSP/DCCT):

Sujet non diabétique :

4.0-6.0

Sujet diabétique (selon ADA) :

> ou = 6.5

Chez le sujet diabétique, la cible

< ou = 7.0

HbA1C:

• Antériorité : Hémoglobine glyquée (HbA1C) (%)

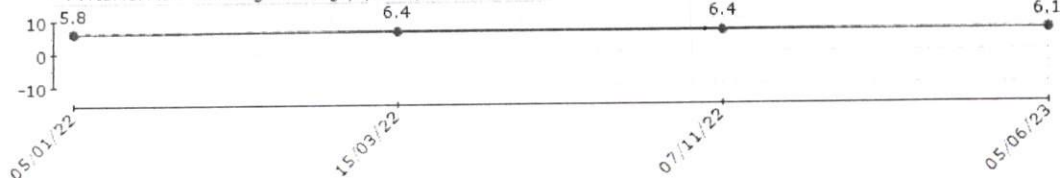

Prélèvement à domicile sur rendez-vous

CENTRE DE BIOLOGIE DE CASABLANCA
Dr Hicham OUAZZANI TOUHAMI

Dr Hicham OUAZZANI

394, Bd. Zerkouni - Casablanca

Tél: 05 22 27 48 56 - Fax: 05 22 27 49 13

394, Bd. Zerkouni - Resd. Le Casablanca - Bourgogne - 20040 Casablanca Tél.: 05 22.27.48.96 / 05 22.47.29.46 / 06 61.79.86.18 - Fax: 05 22.27.49.13

E-mail: labocbc@gmail.com - Site web: www.laboratoirecbc.com - INP: 093001006 - Patente: 35404878 - C.N.S.S.: 6368949 - IF: 51786580 - ICE: 002982351000006



CENTRE DE BIOLOGIE DE CASABLANCA

مختبر التحليلات الطبية

Laboratoire de Biologie Médicale

BIOCHIMIE - HEMATOLOGIE - BACTERIOLOGIE - VIROLOGIE - IMMUNOLOGIE - PARASITOLOGIE - MYCOLOGIE - P.M.A.



د. هشام الوزاني التهامي

Dr. Hicham OUZZANI TOUHAMI

Pharmacien Biologiste

Ancien Interne et Attaché au C.H.U. de Montpellier
D.U. de Fertilité Humaine de la Faculté de Médecine
de Montpellier - D.U. d'Assurance Qualité de la Faculté
de Pharmacie Paris V



ACCREDITATION N° 8-4177
Portées disponibles
sur www.cofrac.fr

Seuls les résultats identifiés
par le symbole [AC] sont couverts
par l'accréditation

Dossier : 23060574

Mr NAOUY Mohamed

Page N° : 3 / 7

Urée [AC]
(Dosage enzymatique)

0.38 g/L
6.3 mmol/L

Valeurs références

(0.16-0.48)
(2.7-8.0)

Antériorités

07-11-2022

0.40

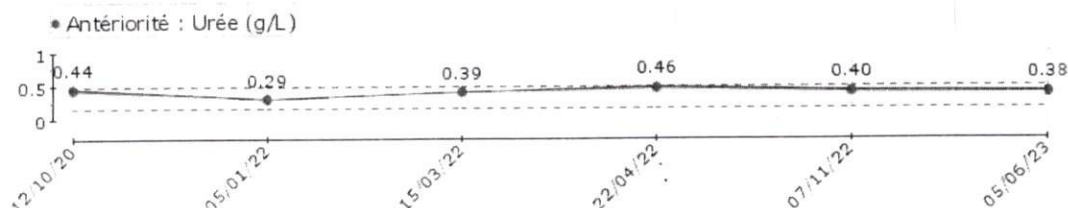

CENTRE DE BIOLOGIE DE CASABLANCA
Dr Hicham OUZZANI TOUHAMI
Biologiste
394, Bd. Zerkouni - Casablanca
Tél: 05 22 27 48 96 - Fax: 05 22 27 49 13
Dr. Ouazzani

Prélèvement à domicile sur rendez-vous

394, Bd. Zerkouni - Resd. Le Casablanca - Bourgogne - 20040 Casablanca Tél.: 05 22.27.48.96 / 05 22.47.29.46 / 06 61.79.86.18 - Fax: 05 22.27.49.13
- mail: labocbc@gmail.com - Site web: www.laboratoirecbc.com - INP: 093001006 - Patente: 35404878 - C.N.S.S.: 6368949 - IF: 51786580 - ICE: 002982351000006



CENTRE DE BIOLOGIE DE CASABLANCA

مختبر التحليلات الطبية

Laboratoire de Biologie Médicale

BIOCHIMIE - HEMATOLOGIE - BACTERIOLOGIE - VIROLOGIE - IMMUNOLOGIE - PARASITOLOGIE - MYCOLOGIE - P.M.A.



د. هشام الوزاني التهامي

Dr. Hicham OUAZZANI TOUHAMI

Pharmacien Biologiste

Ancien interne et Attaché au C.H.U. de Montpellier
D.U. de Fertilité Humaine de la Faculté de Médecine
de Montpellier - D.U. d'Assurance Qualité de la Faculté
de Pharmacie Paris V



ACCREDITATION N° 8-4177
Portées disponibles
sur www.cofrac.fr

Seuls les résultats identifiés
par le symbole [AC] sont couverts
par l'accréditation

Dossier : 23060574

Mr NAOUY Mohamed

Page N° : 4 / 7

		Valeurs références	Antériorités
			07-11-2022
Créatinine [AC] (Dosage cinétique)	10.4 mg/L 92.0 µmol/L	(7.0-12.0) (62.0-106.2)	12.7
DFG Selon la Formule CKD EPI (Débit de Filtration Glomérulaire)	70 ml/min/1.73m ²		55
DFG Selon la Formule MDRD (Débit de Filtration Glomérulaire)	70 ml/min/1.73m ²		56

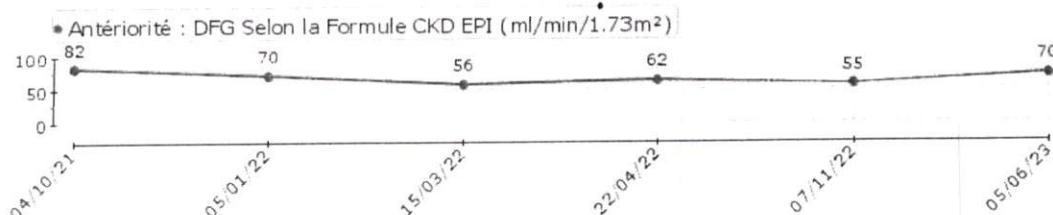

Valeurs de référence du DFG en fonction l'âge :

< 40 ans	≥ 75 mL/min/1.73m ²
40-65 ans	≥ 60 mL/min/1.73m ²
> 65 ans	≥ 45 mL/min/1.73m ²

Interprétation :

Stade	DFG	Définition
1	≥ 90	MRC* avec DFG normal ou augmenté
2	60-89	MRC* avec DFG légèrement diminué
3A	45-59	Insuffisance rénale chronique modérée
3B	30-40	Insuffisance rénale chronique modérée
4	15-29	Insuffisance rénale chronique sévère
5	< 15	Insuffisance rénale chronique terminale

* avec marqueurs d'atteinte rénale : albuminurie, hématurie, leucocyturie, ou anomalies morphologiques ou histologiques, ou marqueurs de dysfonction tubulaire, persistant plus de 3 mois (deux ou trois examens consécutifs)
NB : L'équation CKD EPI est validée pour les personnes de moins de 75ans et avec un IMC < 30kg/m².

CENTRE DE BIOLOGIE DE CASABLANCA
Dr Hicham OUAZZANI TOUHAMI
Biologiste
394, Bd. Zerkouni - Casablanca
Tél: 05 22 27 48 96 - Fax: 05 22 27 49 19

Dr. Ouazzani

Prélèvement à domicile sur rendez-vous

394, Bd. Zerkouni - Resd. Le Casablanca - Bourgogne - 20040 Casablanca Tél.: 05 22.27.48.96 / 05 22.47.29.46 / 06 61.79.86.18 - Fax : 05 22.27.49.13
E-mail : labocbc@gmail.com - Site web : www.laboratoirecbc.com - INP : 093001006 - Patente : 35404878 - C.N.S.S. : 6368949 - IF: 51786580 - ICE: 002982351000006



CENTRE DE BIOLOGIE DE CASABLANCA

مختبر التحليلات الطبية

Laboratoire de Biologie Médicale

BIOCHIMIE - HEMATOLOGIE - BACTERIOLOGIE - VIROLOGIE - IMMUNOLOGIE - PARASITOLOGIE - MYCOLOGIE - P.M.A.



د. هشام الوزاني التهامي

Dr. Hicham OUZZANI TOUHAMI

Pharmacien Biologiste

Ancien interne et Attaché au C.H.U. de Montpellier
D.U. de Fertilité Humaine de la Faculté de Médecine
de Montpellier - D.U. d'Assurance Qualité de la Faculté
de Pharmacie Paris V



ACCREDITATION N° 8-4177

Portées disponibles
sur www.cofrac.fr

Seuls les résultats identifiés
par le symbole [AC] sont couverts
par l'accréditation

Dossier : 23060574

Mr NAOUY Mohamed

Page N° : 5 / 7

Valeurs références

Antériorités

Exploration d'une Anomalie Lipidique (EAL)

Aspect du sérum :

Limpide

Cholestérol total
(Dosage colorimétrique enzymatique)

1.02 g/l (<2.00)
2.63 mmol/L (<5.16)

07-11-2022

1.08

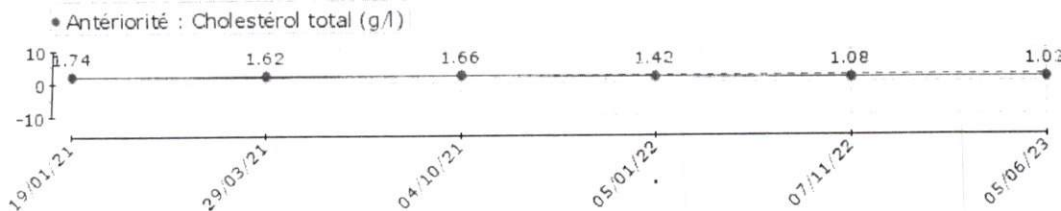

Cholestérol HDL
(Dosage colorimétrique enzymatique)

0.41 g/L (>0.40)
1.06 mmol/L (>1.03)

07-11-2022

0.44

Cholestérol non-HDL
(calculé (cholestérol total - cholestérol-HDL))

0.61 g/L
1.57 mmol/L

07-11-2022

0.64

Valeur cible du cholestérol non-HDL est fonction du
risque cardiovasculaire (*Exploration d'une anomalie
lipidique Revue de Biologie Médicale N°367 Juillet Aout
2022*):

Risque faible :	Non défini
Risque modéré (ex : diabète) :	<1.3 g/L
Risque élevé (ex : HTA) :	<1.0 g/L
Risque très élevé (ex : prévention secondaire) :	<0.85 g/L

CENTRE DE BIOLOGIE DE CASABLANCA
Dr Hicham OUZZANI TOUHAMI
Biologiste
394, Bd. Zerkouni - Casablanca
Tél: 05 22 27 48 46 - Fax: 05 22 27 48 13
Dr. Ouazzani

Prélèvement à domicile sur rendez-vous

394, Bd. Zerkouni - Resd. Le Casablanca - Bourgogne - 20040 Casablanca Tél.: 05 22.27.48.96 / 05 22.47.29.46 / 06 61.79.86.18 - Fax: 05 22.27.49.13
E-mail: labocbc@gmail.com - Site web: www.laboratoirecbc.com - INP: 093001006 - Patente: 35404878 - C.N.S.S.: 6368949 - IF: 51786580 - ICE: 002982351000006



CENTRE DE BIOLOGIE DE CASABLANCA

مختبر التحليلات الطبية

Laboratoire de Biologie Médicale

BIOCHIMIE - HEMATOLOGIE - BACTERIOLOGIE - VIROLOGIE - IMMUNOLOGIE - PARASITOLOGIE - MYCOLOGIE - P.M.A.



د. هشام الوزاني التهامي

Dr. Hicham OUZZANI TOUHAMI

Pharmacien Biologiste

Ancien interne et Attaché au C.H.U. de Montpellier
D.U. de Fertilité Humaine de la Faculté de Médecine
de Montpellier - D.U. d'Assurance Qualité de la Faculté
de Pharmacie Paris V



ACCREDITATION N° 8-4177

Portées disponibles
sur www.cofrac.fr

Seuls les résultats identifiés
par le symbole [AC] sont couverts
par l'accréditation

Dossier : 23060574

Mr NAOUY Mohamed

Page N° : 6 / 7

Cholestérol LDL

(calculé selon la formule de Friedwald)

0.41 g/L
1.06 mmol/L

07-11-2022

0.52

Valeur cible du LDL est fonction du risque
cardiovasculaire (RCV/Table SCORE) (HAS 2017):

Risque faible :	<1.9 g/L
Risque modéré (ex : diabète) :	<1.3 g/L
Risque élevé (ex : HTA) :	<1.0 g/L
Risque très élevé (ex : prévention secondaire) :	<0.7 g/L

Triglycérides

(Dosage colorimétrique enzymatique)

0.99 g/L
1.12 mmol/L

(<1.50)

(<1.70)

07-11-2022

0.61

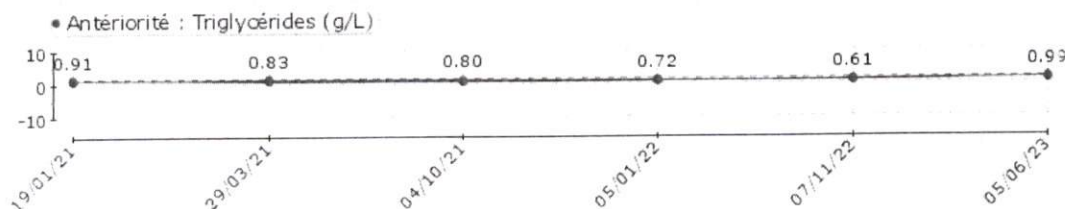

Potassium (K)

(Electrode sélective d'ions diluée (indirecte))

4.31 mmol/L

(3.40-4.50)

07-11-2022

Transaminases SGOT /ASAT [AC]

(Dosage enzymatique)

19 UI/L

(<40)

35

CENTRE DE BIOLOGIE DE CASABLANCA
Dr Hicham OUZZANI TOUHAMI
Biologiste
394, Bd. Zerktouni - Casablanca
Tél: 05 22 27 49 96 - Fax: 05 22 27 49 13

Dr. Ouazzani

Prélèvement à domicile sur rendez-vous



CENTRE DE BIOLOGIE DE CASABLANCA

مختبر التحليلات الطبية

Laboratoire de Biologie Médicale

BIOCHIMIE - HEMATOLOGIE - BACTERIOLOGIE - VIROLOGIE - IMMUNOLOGIE - PARASITOLOGIE - MYCOLOGIE - P.M.A.



د. هشام الوزاني التهامي

Dr. Hicham OUAZZANI TOUHAMI

Pharmacien Biologiste

Ancien interne et Attaché au C.H.U. de Montpellier
D.U. de Fertilité Humaine de la Faculté de Médecine
de Montpellier - D.U. d'Assurance Qualité de la Faculté
de Pharmacie Paris V



ACCREDITATION N° 8-4177
Portées disponibles
sur www.cofrac.fr

Seuls les résultats identifiés
par le symbole [AC] sont couverts
par l'accréditation

Dossier : 23060574

Mr NAOUY Mohamed

Page N° : 7 / 7

Valeurs références

Antériorités

Transaminases ALAT(GPT) [AC]
(Dosage enzymatique)

13 UI/L

(<41)

07-11-2022

21

MARQUEURS CARDIAQUES

Echantillon sérique

NTPROBNP
(Technique ELIFA)

536.00 pg/mL

Interprétation :

< 75ans :

<125 pg/ml : IC très peu probable.

>ou= 75ans :

<450 pg/ml : IC très peu probable.

CENTRE DE BIOLOGIE DE CASABLANCA
Dr Hicham OUAZZANI TOUHAMI
Biologiste
394, Bd. Zerktouni - Casablanca
Tél: 05 22 27 48 96 - Fax: 05 22 27 49 13

Dr. Ouazzani

Prélèvement à domicile sur rendez-vous

394, Bd. Zerktouni - Resd. Le Casablanca - Bourgogne - 20040 Casablanca Tél.: 05 22.27.48.96 / 05 22.47.29.46 / 06 61.79.86.18 - Fax : 05 22.27.49.13
E-mail : labocbc@gmail.com - Site web : www.laboratoirecbc.com - INP : 093001006 - Patente : 35404878 - C.N.S.S. : 6368949 - IF: 51786580 - ICE: 002982351000006