

# RECOMMANDATIONS IMPORTANTES A LIRE POUR ACTIVER LES REMBOURSEMENTS ET EVITER LES REJETS

## Conditions générales :

- Le cadre réservé à l'adhérent doit être dûment renseigné.
- Le cadre réservé au médecin doit être renseigné par le praticien lui-même notamment la nature de la maladie.
- La validité de la feuille de soins est limitée à 3 mois à compter de la première consultation.
- L'entente préalable est exigée pour toute hospitalisation médicale, chirurgicale, soins dentaires spéciaux, extractions multiples, parodontie orthodontie, prothèses dentaires, prothèses auditives ou orthopédiques ainsi que pour tous les actes effectués en série.
- En cas d'accident, une déclaration précisant les causes et circonstances de l'accident est à joindre à la feuille de soins.

## Pharmacie :

- Les vignettes des médicaments doivent être obligatoirement jointes aux ordonnances.
- Pour les médicaments sans vignettes une facture de la pharmacie doit être jointe.

## Radiologie et Biologie :

- La facture ainsi qu'une copie des résultats des analyses ou du compte rendu (sous pli confidentiel) doivent être jointes à l'ordonnance médicale pour toute demande de remboursement.
- Un pli confidentiel du médecin prescripteur des analyses ou radios peut être demandé par le médecin conseil de la mutuelle.

## Optique :

- L'ordonnance du médecin prescripteur et la facture de l'opticien sont à joindre à la feuille de soins.

## Rééducation :

- L'entente préalable renseignée par le médecin prescripteur est exigée avant le début des séances de rééducations.
- Pour le remboursement, la facture et le calendrier des séances effectuées sont à joindre à la feuille de soins.

## Dentaire :

- En cas de prothèses ou de traitement canalaires, l'accord préalable renseigné sur la feuille de soins est obligatoire avant le début de traitement.
- La facture doit être jointe à la feuille de soins pour toute demande de remboursement.
- La radio-après soins est obligatoire en cas de prothèses ou de traitement canalaires.

## Maladie et Affection Longue Durée ALD et ALC :

- La déclaration de maladie chronique doit être renseignée par le médecin prescripteur et renouvelée tous les 6 mois.

## Adresses Mails utiles

- Reclamation : contact@mupras.com
- Prise en charge : pec@mupras.com
- Adhésion et changement de statut : adhesion@mupras.com

La MUPRAS garantit le respect de la loi n° 09-08 relative à la protection des personnes physiques à l'égard du traitement des données à caractère personnel.

**MUPRAS** : Centre Allal Ben Abdellah - 6ème Etage Angle Rue Mohamed Fakir et Rue Allal Ben Abdellah - Quartier de l'Hayat  
Casablanca 20000 - Tél. : 05 22 20 45 45 (LG) - Fax : 05 22 22 78 18 - www.mupras.com



**MUPRAS**  
Mutuelle de Prévoyance  
& d'Actions Sociales  
de Royal Air Maroc

## Déclaration de Maladie

M23-011325

☐ Maladie

☒ Dentaire

☐ Optique

☐ Autres

### Cadre réservé à l'adhérent (e)

Matricule : 3531

Société : 166820

☐ Actif

☒ Pensionné(e)

☐ Autre :

Nom & Prénom : ZAKARYA CHAIBIA

Date de naissance : 1950

Adresse : CASABLANCA

Tél. : 0661635867

Total des frais engagés : Dhs

### Cadre réservé au Médecin

Cachet du médecin :

Date de consultation : 06/06/2023

Nom et prénom du malade : Zakaria Chaibia

Age :

Lien de parenté :

☒ Lui-même

☐ Conjoint

☐ Enfant

Nature de la maladie : Consultation

Affection longue durée ou chronique : ☐ ALD ☐ ALC

Pathologie :

En cas d'accident préciser les causes et circonstances :

Dans le cas où la maladie aurait un caractère confidentiel, communiquer les renseignements sous pli confidentiel à l'attention du médecin conseil de la Mutuelle.

J'atteste sur l'honneur l'exactitude des renseignements portés sur la présente déclaration. Je déclare avoir pris connaissance de la clause relative à la protection des données personnelles.

Fait à :

Signature de l'adhérent(e) :

Autorisation CNDP N° : A-A-215 / 2019

# RELEVÉ DES FRAIS ET HONORAIRES

Dates des Actes	Natures des Actes	Nombre et Coefficient	Montant détaillé des Honoraires	Cachet et signature du Médecin attestant le Paiement des Actes

# EXECUTION DES ORDONNANCES

Cachet du Pharmacien ou du Fournisseur	Date	Montant de la Facture

# ANALYSES - RADIOGRAPHIES

Cachet et signature du Laboratoire et du Radiologue	Date	Désignation des Coefficients	Montant des Honoraires
Centre de Radiologie Bd Oum Aloua Casablanca 207 Tél: 05 22 93 04 95	06/06/23	Mesure DENTISTE	2000

# AUXILIAIRES MEDICAUX

Cachet et signature du Praticien	Date des Soins	Nombre				Montant détaillé des Honoraires
		AM	PC	IM	IV	

# RELEVÉ DES FRAIS ET HONORAIRES

Le praticien est prié de préciser la dent traitée, l'acte pratiqué en indiquant la nature des soins.

## Important :

Veuillez joindre les radiographies en cas de prothèses ou de traitement canaux, ainsi que le bilan de

SOINS DENTAIRES	Dents Traitées	Nature des Soins	Coefficient												
	Consultation	G													
<p>COEFFICIENT DES TRAVAUX <input type="text" value="Cp"/></p> <p>MONTANTS DES SOINS <input type="text" value="8000"/></p> <p>DEBUT D'EXECUTION <input type="text" value="06/06/23"/></p> <p>FIN D'EXECUTION <input type="text"/></p>															
O.D.F PROTHESES DENTAIRES	<p>DETERMINATION DU COEFFICIENT MASTICATOIRE</p> <table border="1"> <tr> <td>H</td> <td>25533412</td> <td>21433552</td> </tr> <tr> <td>D</td> <td>00000000</td> <td>00000000</td> </tr> <tr> <td>G</td> <td>00000000</td> <td>00000000</td> </tr> <tr> <td>B</td> <td>35533411</td> <td>11433553</td> </tr> </table> <p>[Création, remont, adjonction] Fonctionnel, Thérapeutique, nécessaire à la profession</p>		H	25533412	21433552	D	00000000	00000000	G	00000000	00000000	B	35533411	11433553	<p>COEFFICIENT DES TRAVAUX <input type="text"/></p> <p>MONTANTS DES SOINS <input type="text"/></p> <p>DATE DU DEVIS <input type="text"/></p> <p>DATE DE L'EXECUTION <input type="text"/></p>
H	25533412	21433552													
D	00000000	00000000													
G	00000000	00000000													
B	35533411	11433553													

VISA ET CACHET DU PRATICIEN ATTESTANT LE DEVIS

VISA ET CACHET DU PRATICIEN ATTESTANT L'EXECUTION



Docteur NADIA SAADI

الدكتورة نادية سعدي

Chirurgien Dentiste



Casablanca, le :

30/05/23

M<sup>me</sup> Housha Dalila.

Rx panoramique.

Docteur NADIA SAADI

52, Rue

Maârif

Tél.: 05 22 25 32 78

Centre de Radiologie El Oufia  
Bd. Oum Rabii - Rue 50 N°2  
Casablanca - 20920  
Tél: 05 23 93 04 98

# CENTRE DE RADIOLOGIE EL OULFA

Docteur Fatiha LASRI

Médecin Radiologue

Diplôme National de Spécialité.

Diplôme Inter-Universitaire spécialisé-Nancy II.

Ex médecin attaché des Hôpitaux de Londres & Amsterdam.

Docteur Bouchaib ELMDARI

Médecin Radiologue

Diplôme National de Spécialité.

Diplôme Inter-Universitaire spécialisé-Nancy II

Ex médecin attaché au CHU Ibn Rochd

Casablanca, le 06/06/2023

## FACTURE N°06248/2023

NOM & PRENOM: MOSBAH DALILA

EXAMEN	MONTANT
RX. PANORAMIQUE	200 DH
TOTAL	200 DH

Arrêtée la présente facture à la somme de :DEUX CENTS DH TTC

Centre de Radiologie El Oulfa  
Bd. Oued Oum Rabii - 20220 Casablanca  
Tél : 0522 93 04 93 / 05 22 93 05 93 / 05 22 93 32 99  
Fax 0522 93 563  
Capital: 100 000, 00  
Dhs - RC: SCP - TP: 37989156 - IF: 4049398 - ICE: 001581917000057  
E-mail: [radiologie-oulfa@.com](mailto:radiologie-oulfa@.com)

Bd. Oued Oum Rabii – Rue 50, N°2- Oulfa – 20220 Casablanca  
Tél. : 0522 93 04 93 / 05 22 93 05 93 / 05 22 93 32 99 – Fax 0522 93 563  
Capital: 100 000, 00  
Dhs - RC: SCP – TP: 37989156 – IF: 4049398 – ICE: 001581917000057  
E-mail: [radiologie-oulfa@.com](mailto:radiologie-oulfa@.com)

**Docteur Fatiha LASRI**  
Médecin Radiologue

**Dr Bouchaïb EL MDARI**  
Médecin Radiologue

- Diplôme National de Spécialité
- Diplôme Inter-Universitaire de Spécialité - Nancy II
- Ex Médecin attaché des Hôpitaux de Londres & Amsterdam

- Diplôme National de Spécialité
- Diplôme Inter-Universitaire de Spécialité - Nancy II
- Ex-Médecin attaché au CHU Ibn Rochd

- Scanner Spirale Corps Entier
- Dentascanner - Panoramique Dentaire
- Echographie Générale

- Echographie-Doppler Couleur
- Echographie Ostéo Articulaire
- Radiologie Numérisée

- Ostéodensitométrie
- Mammographie Numérisée
- Radiographie Rachis Entier
- Radio - Photo

Casablanca , le 06/06/2023

PATIENT : **MOSBAH DALILA**  
MEDECIN TRAITANT : **DR. SAADI Nadia**  
EXAMEN(S) REALISE(S) : **RX. PANORAMIQUE**

# RADIOLOGIE EL OULFA

- Dentition incomplète.
- Caries et soins dentaires.
- Prothèses dentaires (bridges) du secteur 3 et 4.
- Parodontopathie.
- Procidence radiculaire du fond des sinus maxillaires.
- Intégrité des canaux mandibulaires.
- Absence de lyse ou de condensation osseuse.
- Les ATM sont d'aspect normal.

**Confraternellement**  
**DR. ELOUARDI ZINEB**

N.C

Centre de Radiologie El Oulfa  
Bd. Oum Rabii - Rue 50 N°2  
Casablanca - 20220  
Tél : 05 22 93 04 93

**Dr Z. ELOUARDI**  
Médecin Radiologue

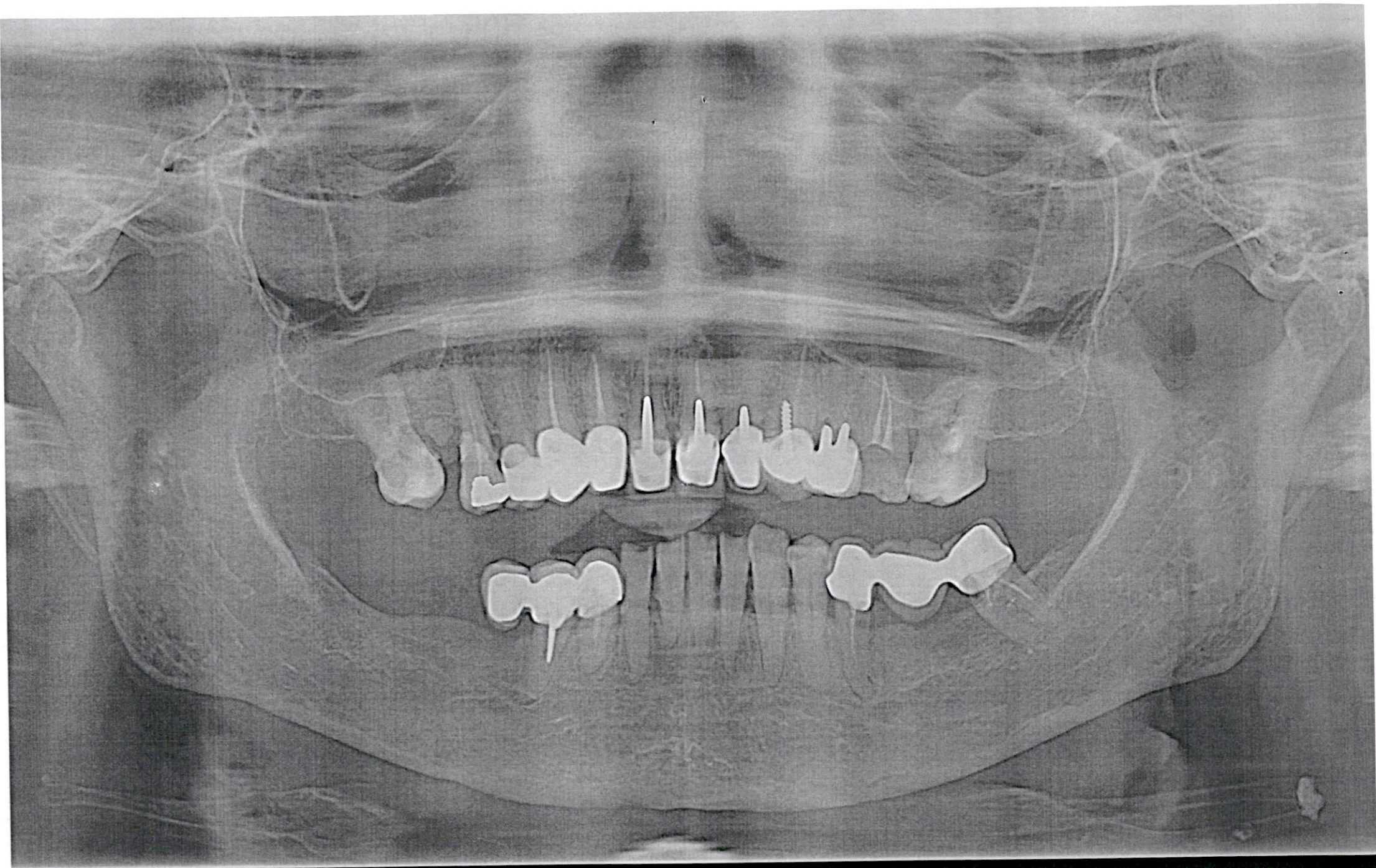

ALILA  
mA 16.4s 182.8mGy×cm<sup>2</sup>