

## RECOMMANDATIONS IMPORTANTES A LIRE POUR ACTIVER LES REMBOURSEMENTS ET EVITER LES REJETS

### Conditions générales :

- Le cadre réservé à l'adhérent doit être dûment renseigné.
- Le cadre réservé au médecin doit être renseigné par le praticien lui-même notamment la nature de la maladie.
- La validité de la feuille de soins est limitée à 3 mois à compter de la première consultation.
- L'entente préalable est exigée pour toute hospitalisation médicale, chirurgicale, soins dentaires spéciaux, extractions multiples, parodontie orthodontie, prothèses dentaires, prothèses auditives ou orthopédiques ainsi que pour tous les actes effectués en série.
- En cas d'accident, une déclaration précisant les causes et circonstances de l'accident est à joindre à la feuille de soins.

### Pharmacie :

- Les vignettes des médicaments doivent être obligatoirement jointes aux ordonnances.
- Pour les médicaments sans vignettes une facture de la pharmacie doit être jointe.

### Radiologie et Biologie :

- La facture ainsi qu'une copie des résultats des analyses ou du compte rendu (sous pli confidentiel) doivent être jointes à l'ordonnance médicale pour toute demande de remboursement.
- Un pli confidentiel du médecin prescripteur des analyses ou radios peut être demandé par le médecin conseil de la mutuelle.

### Optique :

- L'ordonnance du médecin prescripteur et la facture de l'opticien sont à joindre à la feuille de soins.

### Rééducation :

- L'entente préalable renseignée par le médecin prescripteur est exigée avant le début des séances de rééducations.
- Pour le remboursement, la facture et le calendrier des séances effectuées sont à joindre à la feuille de soins.

### Dentaire :

- En cas de prothèses ou de traitement canalaires, l'accord préalable renseigné sur la feuille de soins est obligatoire avant le début de traitement.
- La facture doit être jointe à la feuille de soins pour toute demande de remboursement.
- La radio-après soins est obligatoire en cas de prothèses ou de traitement canalaires.

### Maladie et Affection Longue Durée ALD et ALC :

- La déclaration de maladie chronique doit être renseignée par le médecin prescripteur et renouvelée tous les 6 mois.

### Adresses Mails utiles

- Réclamation : contact@mupras.com
- Prise en charge : pec@mupras.com
- Adhésion et changement de statut : adhesion@mupras.com

La MUPRAS garantit le respect de la loi n° 09-08 relative à la protection des personnes physiques à l'égard du traitement des données à caractère personnel.

**MUPRAS** : Centre Allal Ben Abdellah - 6ème Etage Angle Rue Mohamed Fakir et Rue Allal Ben Abdellah - Quartier de l'Horloge Casablanca 20000 - Tél. : 05 22 20 45 45 (LG) - Fax : 05 22 22 78 18 - www.mupras.com



## Déclaration de Maladie

M22- 54694

☒ Maladie

☐ Dentaire

☐ Optique

☐ Autres

### Cadre réservé à l'adhérent (e)

Matricule : 10308 Société : R. A. M.  
☒ Actif ☐ Pensionné(e) ☐ Autre :  
 Nom & Prénom : BOUGADDOU Fatima  
 Date de naissance : 10/04/2023  
 Adresse : Ferdaous Appt 7 IHB 8 Etg 02 oulfa  
 Tél. : 0602463656 Total des frais engagés : Dhs

### Cadre réservé au Médecin

Cachet du médecin :  
 Dr. Youssef LAMSI  
 CARDIOLOGUE  
 100 Bd. Oum Hassan  
 Casablanca - Tel: 05 22 93 86 00  
 Date de consultation : 10/04/2023  
 Nom et prénom du malade : BOUGADDOU FATIMA Age :  
 Lien de parenté : ☒ Lui-même ☐ Conjoint ☐ Enfant  
 Nature de la maladie : ALD  
 Affection longue durée ou chronique : ☐ ALD ☐ ALC Pathologie :  
 En cas d'accident préciser les causes et circonstances :  
 Dans le cas où la maladie aurait un caractère confidentiel, communiquer les renseignements sous pli confidentiel à l'attention du médecin conseil de la Mutuelle.

J'atteste sur l'honneur l'exactitude des renseignements portés sur la présente déclaration. Je déclare avoir pris connaissance de la clause relative à la protection des données personnelles.

Fait à : Casablanca Le : / /  
 Signature de l'adhérent(e) : [Signature]

Autorisation CNDP N° : A-A-215 / 2019



# RELEVÉ DES FRAIS ET HONORAIRES

Dates des Actes	Natures des Actes	Nombre et Coefficient	Montant détaillé des Honoraires	Cachet et signature du Médecin attestant le Paiement des Actes
10.04.23		4	30000	Dr. Youssef ELISSI CASABLOGUE 100 Bd. Ouh Casablanca - Tél: 05 22 93 86 00

# EXECUTION DES ORDONNANCES

Cachet du Pharmacien ou du Fournisseur

Date

Montant de la Facture

10/04/23

872.00

# ANALYSES - RADIOGRAPHIES

Cachet et signature du Laboratoire et du Radiologue

Date

Désignation des Coefficients

Montant des Honoraires

# AUXILIAIRES MEDICAUX

Cachet et signature du Praticien

Date des Soins

Nombre

AM

PC

IM

IV

Montant détaillé des Honoraires

# RELEVÉ DES FRAIS ET HONORAIRES

Le praticien est prié de préciser la dent traitée, l'acte pratiqué en indiquant la nature des soins.

Important :

Veuillez joindre les radiographies en cas de prothèses ou de traitement canalaires, ainsi que le bilan de l'ODF.

# SOINS DENTAIRES

Dents Traitées

Nature des Soins

Coefficient

Coefficient DES TRAVAUX

MONTANTS DES SOINS

DEBUT D'EXECUTION

FIN D'EXECUTION

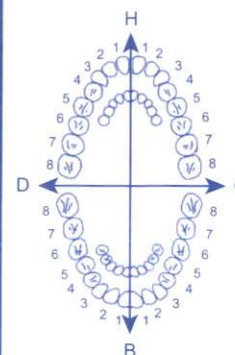

# O.D.F. PROTHESES DENTAIRES

# DETERMINATION DU COEFFICIENT MASTICATOIRE

H  
25533412 21433552  
00000000 00000000  
D 00000000 G  
35533411 11433553  
B

[Création, remont, adjonction]  
Fonctionnel, Thérapeutique, nécessaire à la profession

Coefficient DES TRAVAUX

MONTANTS DES SOINS

DATE DU DEVIS

DATE DE L'EXECUTION

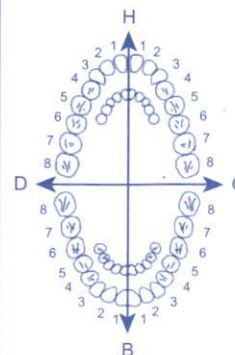

VISA ET CACHET DU PRATICIEN ATTESTANT LE DEVIS

VISA ET CACHET DU PRATICIEN ATTESTANT L'EXECUTION

# Docteur Youssef DRISSI

Spécialiste des maladies  
du Cœur et des Vaisseaux

Ancien Médecin Interne  
des Hôpitaux de Paris

- Holter tensionnel
- Holter rythmique
- Epreuve d'effort
- Echo-doppler  
cardiaque couleur



# الدكتور يوسف الإدريسي

اختصاصي في أمراض القلب و الشرايين

طبيب سابق بمستشفيات باريس

الفحص بالصدى بالألوان  
- الهولتر -

Casablanca, le 10.02.23

BOUGABOU FATMA

218.00 X 4  
Aprovel 300

Sanofi-aventis Maroc  
Route de Rabat - R.P.1  
Ain sebaâ Casablanca  
Aprovel 300 mg, cp b 28  
P.P.V : 218,00 DH  
6 118001 080908

Sanofi-aventis Maroc  
Route de Rabat - R.P.1  
Ain sebaâ Casablanca  
Aprovel 300 mg, cp b 28  
P.P.V : 218,00 DH  
6 118001 080908

Sanofi-aventis Maroc  
Route de Rabat - R.P.1  
Ain sebaâ Casablanca  
Aprovel 300 mg, cp b 28  
P.P.V : 218,00 DH  
6 118001 080908

PHARMACIE OUM ERRABII  
Dr. Adhane DIDAH  
49, Boulevard OUM ERRABII HAY HASSANI,  
ELOULFA - CASABLANCA Tel. 05 22 90 88 72

Y. YOUSSEF DRISSI  
CARDIOLOGUE  
100 Bd. Oum Errabi Hay Hassani  
Casablanca - Tél: 05 22 93 84 00

100, شارع أم الربيع - إقامة الأفق - الحي الحسني - الدار البيضاء

100, bd. Oum Rabii - Résidence Al Ofoq (près de la Polyclinique CNSS) Hay Hassani - Casablanca

Tél./Fax : 0522 93 86 00 : الهاتف - E-mail : ydrissi@hotmail.com - Urgences : 0661 08 02 82 : المستعجلات



POUR L'ADONIS ID: FATITA

10/04/2023 12:19:38

69 bpm

10/04/2023 12:19:38

ID: \_\_\_\_\_

INCONNU ---

Rythme sinusal  
--- Interpretation effectuée  
ECG normal

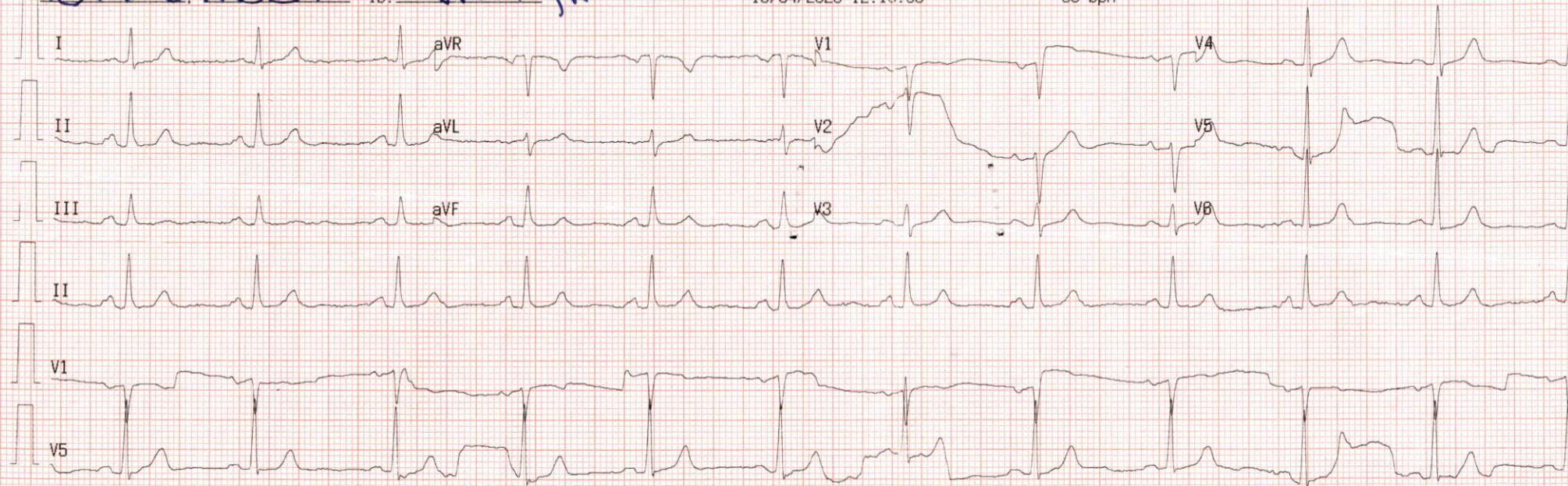

25mm/s 10mm/mV LP: 25Hz AC:50Hz

Cardioline ECG100L 2.01.7025 SN:0628181F