

# RECOMMANDATIONS IMPORTANTES A LIRE POUR ACTIVER LES REMBOURSEMENTS ET EVITER LES REJETS

## Conditions générales :

- Le cadre réservé à l'adhérent doit être dûment renseigné.
- Le cadre réservé au médecin doit être renseigné par le praticien lui-même notamment la nature de la maladie.
- La validité de la feuille de soins est limitée à 3 mois à compter de la première consultation.
- L'entente préalable est exigée pour toute hospitalisation médicale, chirurgicale, soins dentaires spéciaux, extractions multiples, parodontie orthodontie, prothèses dentaires, prothèses auditives ou orthopédiques ainsi que pour tous les actes effectués en série.
- En cas d'accident, une déclaration précisant les causes et circonstances de l'accident est à joindre à la feuille de soins.

## Pharmacie :

- Les vignettes des médicaments doivent être obligatoirement jointes aux ordonnances.
- Pour les médicaments sans vignettes une facture de la pharmacie doit être jointe.

## Radiologie et Biologie :

- La facture ainsi qu'une copie des résultats des analyses ou du compte rendu (sous pli confidentiel) doivent être jointes à l'ordonnance médicale pour toute demande de remboursement.
- Un pli confidentiel du médecin prescripteur des analyses ou radios peut être demandé par le médecin conseil de la mutuelle.

## Optique :

- L'ordonnance du médecin prescripteur et la facture de l'opticien sont à joindre à la feuille de soins.

## Rééducation :

- L'entente préalable renseignée par le médecin prescripteur est exigée avant le début des séances de rééducations.
- Pour le remboursement, la facture et le calendrier des séances effectuées sont à joindre à la feuille de soins.

## Dentaire :

- En cas de prothèses ou de traitement canaux, l'accord préalable renseigné sur la feuille de soins est obligatoire avant le début de traitement.
- La facture doit être jointe à la feuille de soins pour toute demande de remboursement.
- La radio-après soins est obligatoire en cas de prothèses ou de traitement canaux.

## Maladie et Affection Longue Durée ALD et ALC :

- La déclaration de maladie chronique doit être renseignée par le médecin prescripteur et renouvelée tous les 6 mois.

## Adresses Mails utiles

- 0 Réclamation : contact@mupras.com
- 0 Prise en charge : pec@mupras.com
- 0 Adhésion et changement de statut : adhesion@mupras.com

La MUPRAS garantit le respect de la loi n° 09-08 relative à la protection des personnes physiques à l'égard du traitement des données à caractère personnel.

**MUPRAS** : Centre Allal Ben Abdellah - 6ème Etage Angle Rue Mohamed Fakir et Rue Allal Ben Abdellah - Quartier de l'Horloge Casablanca 20000 - Tél. : 05 22 20 45 45 (LG) - Fax : 05 22 22 78 18 - www.mupras.com



## Déclaration de Maladie

N° M21- 066501

☐ Maladie

☐ Dentaire

☐ Optique

☐ Autres

### Cadre réservé à l'adhérent (e)

Matricule : 1026 Société :  
☐ Actif ☒ Pensionné(e) ☐ Autre :  
Nom & Prénom : SERBOUTI EL GHAZOUANI  
Date de naissance :  
Adresse : N° 2 Rue 2 Lot Attadoun CHERAM OULEA CASA  
Tél. : 0770285266 Total des frais engagés : 250 Dhs

### Cadre réservé au Médecin

Cachet du médecin :

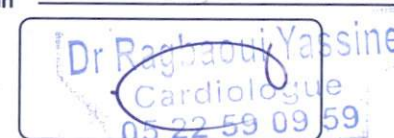

Date de consultation : 31/05/2023  
Nom et prénom du malade : M<sup>me</sup> Oudja RAHMA Age :  
Lien de parenté : ☐ Lui-même ☐ Conjoint ☐ Enfant  
Nature de la maladie : HTA  
En cas d'accident préciser les causes et circonstances :

Dans le cas où la maladie aurait un caractère confidentiel, communiquer les renseignements sous pli confidentiel à l'attention du médecin conseil de la Mutuelle.

J'atteste sur l'honneur l'exactitude des renseignements portés sur la présente déclaration. Je déclare avoir pris connaissance de la clause relative à la protection des données personnelles.

Fait à : Le : / /

Signature de l'adhérent(e) : B. ACCUEIL

Autorisation CNDP N° : A-A-215 / 2019



RELEVÉ DES FRAIS ET HONORAIRES				
Dates des Actes	Natures des Actes	Nombre et Coefficient	Montant détaillé des Honoraires	Cachet et signature du Médecin attestant le Paiement des Actes
le 31/05/2023		Gs + ECG = 2500 HT		

<b>EXECUTION DES ORDONNANCES</b>		
<b>Cachet du Pharmacien ou du Fournisseur</b>	<b>Date</b>	<b>Montant de la Facture</b>

[illegible][illegible]

## RELEVÉ DES FRAIS ET HONORAIRES

Le praticien est prié de préciser la dent traitée, l'acte pratiqué en indiquant la nature des soins.

### Important :

Veuillez joindre les radiographies en cas de prothèses ou de traitement canaux, ainsi que le bilan de l'ODF.

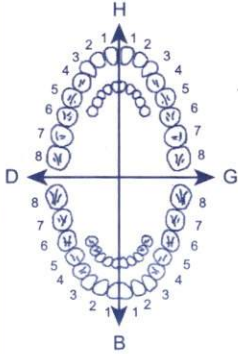
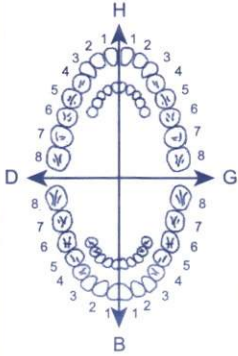
SOINS DENTAIRES	Dents Traitées	Nature des Soins	Coefficient													
				COEFFICIENT DES TRAVAUX <input style="width: 100px; height: 30px;" type="text"/>												
					MONTANTS DES SOINS <input style="width: 100px; height: 30px;" type="text"/>											
					DEBUT D'EXECUTION <input style="width: 100px; height: 30px;" type="text"/>											
					FIN D'EXECUTION <input style="width: 100px; height: 30px;" type="text"/>											
O.D.F PROTHESES DENTAIRES	DETERMINATION DU COEFFICIENT MASTICATOIRE															
	<div style="text-align: center;"> <p>H</p> <table style="margin: auto;"> <tr> <td style="text-align: right;">25533412</td> <td style="text-align: left;">21433552</td> </tr> <tr> <td style="text-align: right;">00000000</td> <td style="text-align: left;">00000000</td> </tr> <tr> <td style="text-align: right;">D</td> <td style="text-align: left;">G</td> </tr> <tr> <td style="text-align: right;">00000000</td> <td style="text-align: left;">00000000</td> </tr> <tr> <td style="text-align: right;">35533411</td> <td style="text-align: left;">11433553</td> </tr> <tr> <td colspan="2" style="text-align: center;">B</td> </tr> </table> <p>[Création, remont, adjonction]</p> <p>Fonctionnel, Thérapeutique, nécessaire à la profession</p> </div>			25533412	21433552	00000000	00000000	D	G	00000000	00000000	35533411	11433553	B		COEFFICIENT DES TRAVAUX <input style="width: 100px; height: 30px;" type="text"/>
	25533412	21433552														
	00000000	00000000														
	D	G														
	00000000	00000000														
	35533411	11433553														
	B															
					MONTANTS DES SOINS <input style="width: 100px; height: 30px;" type="text"/>											
				DATE DU DEVIS <input style="width: 100px; height: 30px;" type="text"/>												
				DATE DE L'EXECUTION <input style="width: 100px; height: 30px;" type="text"/>												

VISA ET CACHET DU PRACTICIEN ATTESTANT LE DEVIS

VISA ET CACHET DU PRACTICIEN ATTESTANT L'EXECUTION

Veuillez joindre les radiographies en cas de prothèses ou de traitement canaux, ainsi que le bilan de l'ODF.

[illegible]

### DETERMINATION DU COEFFICIENT MASTICATOIRE

	H 25533412    21433552 00000000    00000000
	D ————— G 00000000    00000000 35533411    11433553
	B
	<b>[Création, remont, adjonction]</b> Fonctionnel, Thérapeutique, nécessaire à la profession
	COEFFICIENT DES TRAVAUX
	MONTANTS DES SOINS
	DATE DU DEVIS
	DATE DE L'EXECUTION

VISA ET CACHET DU PRATICIEN ATTESTANT L'EXECUTION

# Cabinet Dr Ragbaoui Rapport ECG

83/kg

oudia rahma

Féminin

80 Année

ID:202305310000

Département:

N° de salle:

137/65/76

FC : 74 bpm  
P : 90 ms  
PR : 115 ms  
QRS : 88 ms  
QT/QTc : 385/427 ms  
P/QRS/T : 47/-16/35 deg.  
RV5/SV1 : 1.821/1.239 mV

Diagno. :  
Rythme de sinus  
Intervalle court de P.R.

Dr Ragbaoui Yassine  
Cardiologue  
05 22 55 09 59

Rapp. confirmé par :

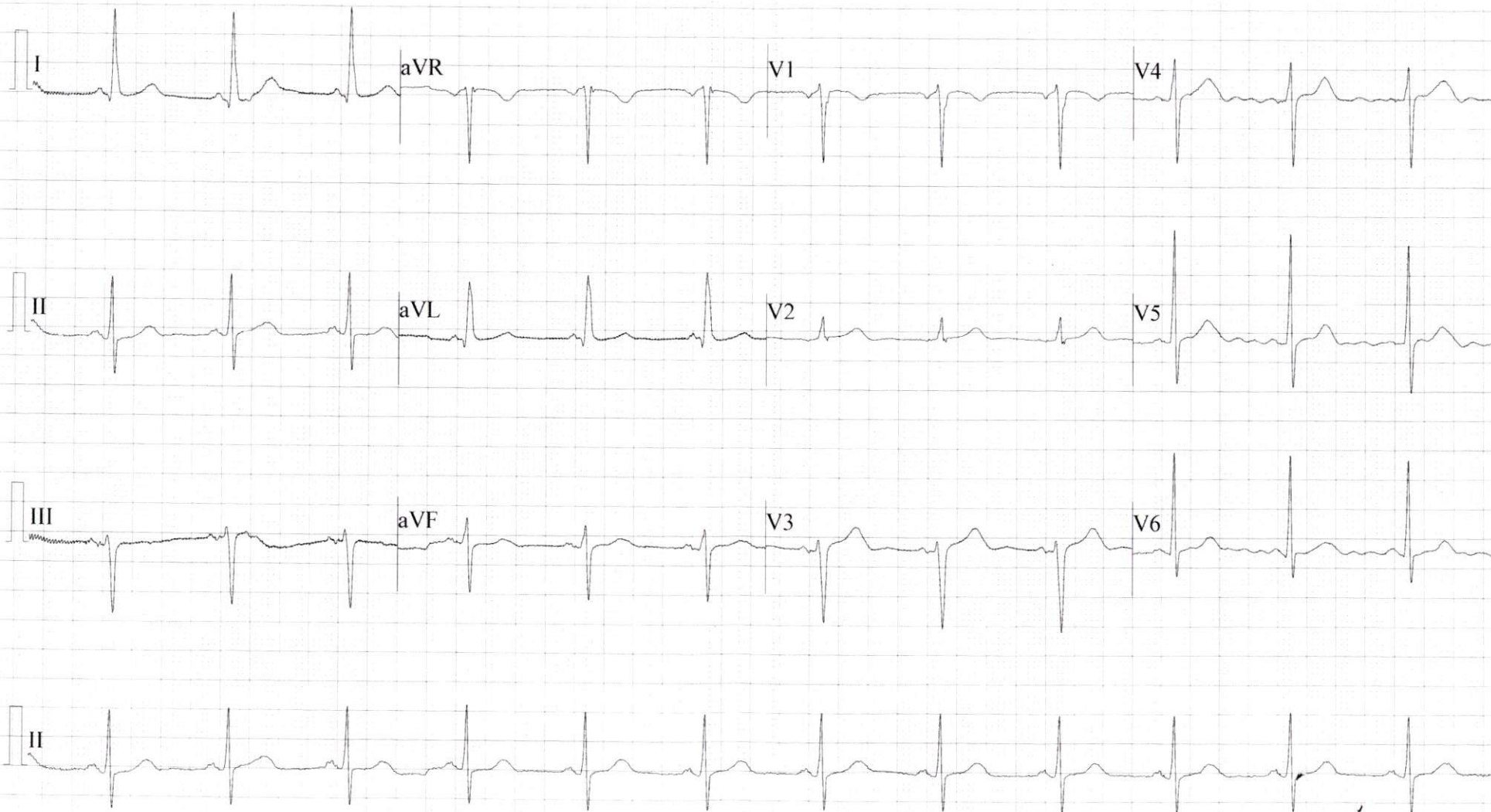

25mm/s 10mm/mV

0.67-100Hz AC50

Examen:31/05/2023 10:24 Imprim.:31/05/2023 10:27 PC ECG2.12 SEMIPI.61