

RECOMMANDATIONS IMPORTANTES A LIRE POUR ACTIVER LES REMBOURSEMENTS ET EVITER LES REJETS

Conditions générales :

- Le cadre réservé à l'adhérent doit être dûment renseigné.
- Le cadre réservé au médecin doit être renseigné par le praticien lui-même notamment la nature de la maladie.
- La validité de la feuille de soins est limitée à 3 mois à compter de la première consultation.
- L'entente préalable est exigée pour toute hospitalisation médicale, chirurgicale, soins dentaires spéciaux, extractions multiples, parodontie orthodontie, prothèses dentaires, prothèses auditives ou orthopédiques ainsi que pour tous les actes effectués en série.
- En cas d'accident, une déclaration précisant les causes et circonstances de l'accident est à joindre à la feuille de soins.

Pharmacie :

- Les vignettes des médicaments doivent être obligatoirement jointes aux ordonnances.
- Pour les médicaments sans vignettes une facture de la pharmacie doit être jointe.

Radiologie et Biologie :

- La facture ainsi qu'une copie des résultats des analyses ou du compte rendu (sous pli confidentiel) doivent être jointes à l'ordonnance médicale pour toute demande de remboursement.
- Un pli confidentiel du médecin prescripteur des analyses ou radios peut être demandé par le médecin conseil de la mutuelle.

Optique :

- L'ordonnance du médecin prescripteur et la facture de l'opticien sont à joindre à la feuille de soins.

Rééducation :

- L'entente préalable renseignée par le médecin prescripteur est exigée avant le début des séances de rééducations.
- Pour le remboursement, la facture et le calendrier des séances effectuées sont à joindre à la feuille de soins.

Dentaire :

- En cas de prothèses ou de traitement canaux, l'accord préalable renseigné sur la feuille de soins est obligatoire avant le début de traitement.
- La facture doit être jointe à la feuille de soins pour toute demande de remboursement.
- La radio-après soins est obligatoire en cas de prothèses ou de traitement canaux.

Maladie et Affection Longue Durée ALD et ALC :

- La déclaration de maladie chronique doit être renseignée par le médecin prescripteur et renouvelée tous les 6 mois.



Déclaration de Maladie

M22- 0030842

☐ Maladie ☐ Dentaire ☐ Optique ☐ Autres

Cadre réservé à l'adhérent (e)

Matricule : 01669 Société : RAM
☐ Actif ☒ Pensionné(e) ☐ Autre :
 Nom & Prénom : Mr. ESSARI Fatima 168333
 Date de naissance : 25/02/1977
 Adresse : h. Sittelle
 Tél. : 0600491816 Total des frais engagés : #3763,20# Dhs

Cadre réservé au Médecin

Cachet du médecin :

Date de consultation : 15/06/2023

Nom et prénom du malade : Age :

Lien de parenté : ☒ Lui-même ☐ Conjoint ☐ Enfant

Nature de la maladie : Fibrose hépatique + sclérose

Affection longue durée ou chronique : ☐ ALD ☐ ALC Pathologie :

En cas d'accident préciser les causes et circonstances :

Dans le cas où la maladie aurait un caractère confidentiel, communiquer les renseignements sous pli confidentiel à l'attention du médecin conseil de la Mutuelle.

J'atteste sur l'honneur l'exactitude des renseignements portés sur la présente déclaration. Je déclare avoir pris connaissance de la clause relative à la protection des données personnelles.

Fait à : Le : 15/06/2023

Signature de l'adhérent(e) :

Autorisation CNDP N° : A-A-215 / 2019

Adresses Mails utiles

- O Réclamation : contact@mupras.com
- O Prise en charge : pec@mupras.com
- O Adhésion et changement de statut : adhesion@mupras.com

La MUPRAS garantit le respect de la loi n° 09-08 relative à la protection des personnes physiques à l'égard du traitement des données à caractère personnel.

MUPRAS : Centre Allal Ben Abdellah - 6ème Etage Angle Rue Mohamed Fakir et Rue Allal Ben Abdellah - Quartier de l'Horloge
 Casablanca 20000 - Tél. : 05 22 20 45 45 (LG) - Fax : 05 22 22 78 18 - www.mupras.com

RELEVÉ DES FRAIS ET HONORAIRES

Dates des Actes	Natures des Actes	Nombre et Coefficient	Montant détaillé des Honoraires	Cachet et signature du Médecin attestant le Paiement des Actes
15/06/2023	main facture		3300,00	Prof. gastro-entérologie H. Rochd - Casablanca

EXECUTION DES ORDONNANCES

Cachet du Pharmacien ou du Fournisseur Date Montant de la Facture

15/06/2023 63,20

ANALYSES - RADIOGRAPHIES

Cachet et signature du Laboratoire et du Radiologue Date Désignation des Coefficients Montant des Honoraires

15/06/23 100,00

AUXILIAIRES MEDICAUX

Cachet et signature du Praticien Date des Soins Nombre Montant détaillé des Honoraires

AM PC IM IV

RELEVÉ DES FRAIS ET HONORAIRES

Le praticien est prié de préciser la dent traitée, l'acte pratiqué en indiquant la nature des soins.

Important :

Veillez joindre les radiographies en cas de prothèses ou de traitement canalaires, ainsi que le bilan de l'ODF.

SOINS DENTAIRES

Dents Traitées Nature des Soins Coefficient

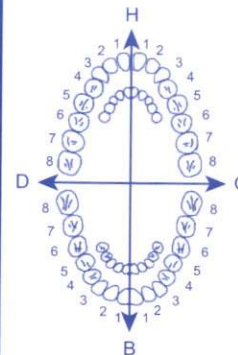

COEFFICIENT DES TRAVAUX

MONTANTS DES SOINS

DEBUT D'EXECUTION

FIN D'EXECUTION

O.D.F PROTHESES DENTAIRES

DETERMINATION DU COEFFICIENT MASTICATOIRE

H
25533412 21433552
00000000 00000000
D 00000000 00000000 G
35533411 11433553
B

(Création, remont, adjonction)
Fonctionnel, Thérapeutique, nécessaire à la profession

COEFFICIENT DES TRAVAUX

MONTANTS DES SOINS

DATE DU DEVIS

DATE DE L'EXECUTION

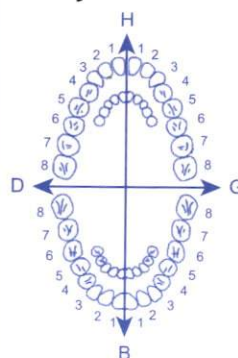

VISA ET CACHET DU PRATICIEN ATTESTANT LE DEVIS

VISA ET CACHET DU PRATICIEN ATTESTANT L'EXECUTION



Lot : 3658
Mfg: 09/2022
EXP.: 09/2025
BIOCODEX MAROC PPV : 63,20 DH

18/06/2023

م. Elsam Pata

63,20

A) Shesun

0 - 0 - 1



Mme. BENNIS Zineb
PHARMACIE YACOUB EL MANSOUR
63 - Bd. Yacoub El Mansour
Tel: 0522 77 77 40 - Casablanca

N° d'Ordre
Date
Quantité
63745
15/06/2023

Tahiri Joutei Hassani Mohammed
Professeur Agrégé en
gastro-entérologie
CHU Ibn Rochd - Casablanca



ORDONNANCE

12/06/23

ESSME
FNTDIA

CS Lésion

de l'estomac +
Colon

CLINIQUE AL MADINA
FACTURATION
532, Bd. Panoramique - Casablanca
Tél: 05 22 77 77 40 à 49 (L.G)
Fax: 05 22 25 00 01

Tahiri Joulei Hassani Mohamed
Professeur Agrégé en
Gastro-entérologie
CHU Ibn Rochd - Casablanca

Dr. Lamia JABRI

Professeur d'Anatomie Pathologique
Ex. Enseignante à la Faculté de
Médecine de Casablanca



**CENTRE DE
PATHOLOGIE
SPÉCIALISÉE
CASABLANCA**

Dr. Amal BENKIRANE

Professeur d'Anatomie Pathologique
Ex. Enseignante à la Faculté
de Médecine de Casablanca

CASAPATH

DEMANDE

Mme ESSARI FATIMA

Nais: 25/02/1957 NA

Entr: 15/06/2023 PAYANT

PR. TAHIRI JOUTEI HASSANI



H2305666

-CYTOPATHOLOGIQUE

De la part du Dr

Nom et prénom du patient :

Age : Sexe :

Date de prélèvement :

Renseignements cliniques et paracliniques :

*Cette 2^e copie
(copie de l'original)*

Organe prélevé :

Nature de l'acte réalisé :

Biopsie antérieure : ☐ Oui ☐ Non

Réf :

FCV : ☐ Vagin ☐ Exocol : ☐ Endocol :

Date des dernières règles : Parité :

Thérapeutique antérieure ou en cours :

Signature & Cachet



RECU LE : 15/06/2023
EDITE LE : 20/06/2023

NOM & PRENOM : ESSARI FATIMA
PRESCRIPTEUR : Dr. TAHIRI JOUTEI HASSANI MOHAMME
AGE : 66 ans
Code Patient : 114948
N/REF : 30615137
ORGANE : ESTOMAC

RENSEIGNEMENTS CLINIQUES

Gastrite antro-fundique (Atrophie des plis).

COMPTE RENDU ANATOMOPATHOLOGIQUE

Deux fragments biopsiques mesurant 0,2 cm chacun, inclus en totalité et examinés sur plusieurs niveaux de coupe.

Histologiquement, ils correspondent à une muqueuse de type antral et fundique comportant la tunique musculaire muqueuse (visible sur un fragment). Le revêtement épithélial de surface et cryptique est régulier sans métaplasie intestinale. Le chorion est congestif et fibreux siège d'un infiltrat inflammatoire mononucléé modérée fait de lymphocytes et de plasmocytes avec quelques polynucléaires neutrophiles. Par ailleurs présence d'un follicule lymphoïde nodulaire avec centre germinatif. Les glandes sont de hauteur et de densité légèrement diminuée en antral sans signes de dysplasie. Il est observé d'*Helicobacter Pylori* en quantité minime.

CONCLUSION:

- Gastrite chronique antro-fundique modérée, atrophique légère en antral, peu active sans métaplasie intestinale ou dysplasie. Gastrite folliculaire minime. Présence d'*Helicobacter pylori* en quantité minime (+).
- Absence de signes de malignité.

Signé : Dr. Lamia JABRI

Pr. Lamia JABRI
Anatomo-Pathologiste
Centre de Pathologie Casapath
5, Rue des Hôpitaux 1^{er} étage - Casablanca
Tél.: 05 22 22 13 46 / 66 - Fax : 05 22 22 14 24

CLINIQUE AL MADINA

MULTIDISCIPLINAIRE

CASABLANCA

BULLETIN D'ADMISSION ET DE SORTIE

Date d'entrée 15/06/2023 Heure 10:58

Nom et Prénom du patient MmeESSARI FATIMA

Age ou Date Naissance 67 - 25/02/1957

N° Cin du patient ou du tuteur B257987

Adresse 104 BD YACoub EL MANSOUR ETG 07 APPRT 19 CASA

Téléphone 0600491816 / 0661319466

Personne à appeler en cas d'urgence .

Médecin traitant TAHIRI JOUTEI HASSANI MO

Durée prévue d'hospitalisation (jours) : 0
0.00

Motif d'hospitalisation FIBROSCOPIE + COLONOSCOPIE

Affiliation à une couverture maladie OUI

Partie réservée aux admissions des patients affiliés à une couverture maladie

Nom et prénom de l'assuré

Lien de parenté

Organisme assureur

Mode de paiement PAYANT - MUPRAS

Nom et prénom du signataire :

Signature

Partie à compléter à la sortie

Date Sortie 15/06/2023

Heure 16:10

Durée d'hospitalisation (jours) 0

Nom et prénom du signataire

Signature

CLINIQUE AL MADINA

MULTIDISCIPLINAIRE

F A C T U R E

N° : 15743 / 2023 du 15/06/2023

Nom patient **ESSARI FATIMA**
PAYANT

Entrée 15/06/2023
Sortie 15/06/2023

FIBROSCOPIE + COLONOSCOPIE

Désignation des prestations	Nombre	Lettre Clé	Prix Unitaire	Montant
FIBROSCOPIE+COLONOSCOPIE	1.00	FIBROCOLO	3 300.00	3 300.00
			Sous-Total	3 300.00
Total Clinique				3 300.00

Arrêtée la présente facture à la somme de :

TROIS MILLE TROIS CENTS DIRHAMS

Total 3 300.00

Compte bancaire : AWB 007780000330300000022736 , AGENCE MECQUE- CASA

CLINIQUE AL MADINA
FACTURATION
532, Bd Panoramique - Casablanca
Tél. 05 22 77 77 40 à 19 (LG)
Fax: 05 22 25 00 01

DATE : 15/06/2023

NOM : Essari fatima

AGE : 66 ans

RC : Dlr's abdominales chroniques

EXAMEN SOUS SEDATION

OPERATEUR : PR TAHIRI MOHAMMED

COMPTE RENDU DE COLOSCOPIE

- Préparation au fortrans de qualité satisfaisante
- Progression du coloscope jusqu'au caecum
- Cathétérisme de la dernière anse qui paraît normale
- L'exploration endoscopique retrouve une diverticulose sigmoïdienne, le reste de la muqueuse explorée est d'aspect normal

Conclusion :

L'exploration endoscopique retrouve une diverticulose sigmoïdienne

PR TAHIRI MOHAMMED

Tahiri Joutei Hassani Mohammed
Professeur Agrégé en
gastro-entérologie
CHU Ibn Rochd - Casablanca



FIBROSCOPIE OESO-GASTRO-DUODENALE

MON : ESSARI FATIMA

AGE : 66 ANS

DATE :15/05/2023

ENDOSCOPISTE : TAHIRI JOUTEI HASSANI MOHAMMED

MEDECIN ANESTHESISTE : DR BERRADA

**APPAREIL OLYMPUS 190 APPAREIL DESINFECTE TROMPER DANS
LE CIDEX ET LAVE**

R/ CLINIQUE : EPIGASTRALGIES CHRONIQUES

ŒSOPHAGE :

cardia en place

La muqueuse oesophagienne est d'aspect normale

ESTOMAC :

Lac muqueux clair peu abondant

Les plis fundiques sont effacés

La muqueuse antro-fundique est érythémateuse avec de larges plages
d'atrophie par endroit

(Biopsies)

Rétroversion :RAS

Pylore : franchi

Bulbe d1-2 : RAS

CONCLUSION :

Aspect de gastrite atrophique antro -fundique

Pr TAHIRI JOUTEI HASSANI MOHAMMED

Tahiri Joutei Hassani Mohammed
Professeur Agrégé en
gastro-entérologie
CHU Ibn Rochd - Casablanca



CENTRE DE PATHOLOGIE SPÉCIALISÉE CASABLANCA

6, rue des Hôpitaux - Résidence du Parc - 1er étage 20360 - Casablanca
Tel: 0522 22 13 46/66 - Fax : 0522 22 14 24 - Email : labocasapath@gmail.com
Patente 36333531 ICE 003224214000036 IF 40204512

FACTURE

REF : 23/08423

Date de facturation 21 / 06 / 2023
Médecin traitant Dr. TAHIRI JOUTEI HASSANI MOHAMMED
Patient ESSARI FATIMA - 114948
Demande **H30615137 - 15/06/2023**

Liste des examens

BIOPSIE SIMPLE

Total	400,00	Dhs
coefficient-P		364

Arrêtée la présente facture à la somme de : QUATRE CENTS DIRHAMS

Centre de Pathologie Spécialisée Casablanca
CASAPATH
6, Rue des Hôpitaux Résidence du parc
1er Etage N° 1 - Casablanca
TEL: 05 22 22 13 46 - FAX: 05 22 22 14 24



H2305666

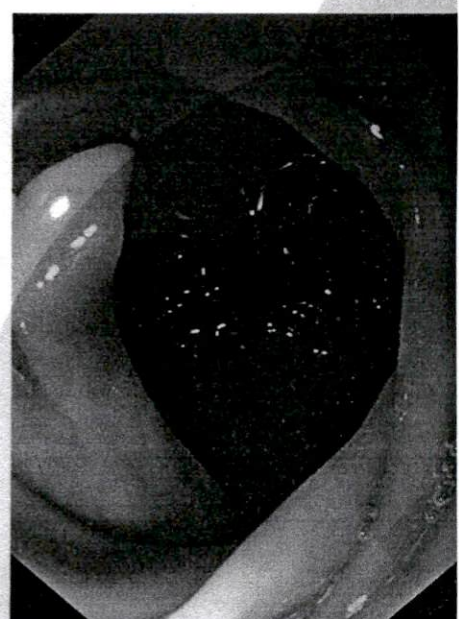
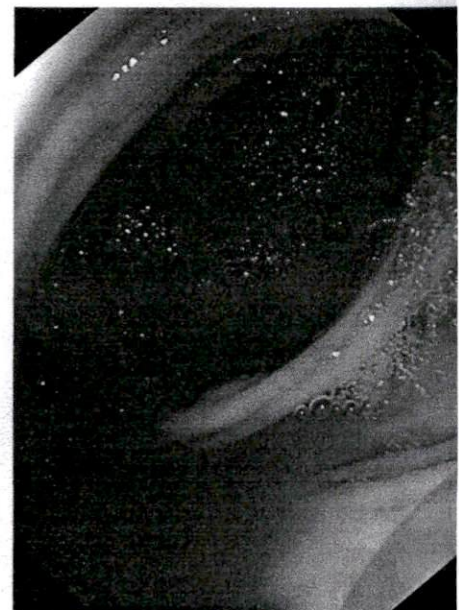
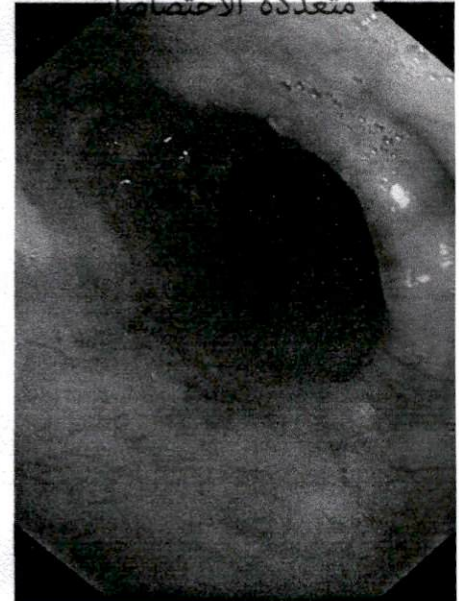

AL MADINA

CLINIQUE MULTIDISCIPLINAIRE



H2305666

Mme ESSARI FATIMA

Nais: 25/02/1957

NA

Entr: 15/06/2023 PAYANT

PR. TAHIRI JOUTEI HASSANI

المدينة

7- مستشفى الامتصاصات

