

## RECOMMANDATIONS IMPORTANTES A LIRE POUR ACTIVER LES REMBOURSEMENTS ET EVITER LES REJETS

### Conditions générales :

- Le cadre réservé à l'adhérent doit être dûment renseigné.
- Le cadre réservé au médecin doit être renseigné par le praticien lui-même notamment la nature de la maladie.
- La validité de la feuille de soins est limitée à 3 mois à compter de la première consultation.
- L'entente préalable est exigée pour toute hospitalisation médicale, chirurgicale, soins dentaires spéciaux, extractions multiples, parodontologie orthodontie, prothèses dentaires, prothèses auditives ou orthopédiques ainsi que pour tous les actes effectués en série.
- En cas d'accident, une déclaration précisant les causes et circonstances de l'accident est à joindre à la feuille de soins.

### Pharmacie :

- Les vignettes des médicaments doivent être obligatoirement jointes aux ordonnances.
- Pour les médicaments sans vignettes une facture de la pharmacie doit être jointe.

### Radiologie et Biologie :

- La facture ainsi qu'une copie des résultats des analyses ou du compte rendu (sous pli confidentiel) doivent être jointes à l'ordonnance médicale pour toute demande de remboursement.
- Un pli confidentiel du médecin prescripteur des analyses ou radios peut être demandé par le médecin conseil de la mutuelle.

### Optique :

- L'ordonnance du médecin prescripteur et la facture de l'opticien sont à joindre à la feuille de soins.

### Rééducation :

- L'entente préalable renseignée par le médecin prescripteur est exigée avant le début des séances de rééducations.
- Pour le remboursement, la facture et le calendrier des séances effectuées sont à joindre à la feuille de soins.

### Dentaire :

- En cas de prothèses ou de traitement canaux, l'accord préalable renseigné sur la feuille de soins est obligatoire avant le début de traitement.
- La facture doit être jointe à la feuille de soins pour toute demande de remboursement.
- La radio-après soins est obligatoire en cas de prothèses ou de traitement canaux.

### Maladie et Affection Longue Durée ALD et ALC :

- La déclaration de maladie chronique doit être renseignée par le médecin prescripteur et renouvelée tous les 6 mois.

### Adresses Mails utiles

- Reclamation : contact@mupras.com
- Prise en charge : pec@mupras.com
- Adhésion et changement de statut : adhesion@mupras.com

La MUPRAS garantit le respect de la loi n° 09-08 relative à la protection des personnes physiques à l'égard du traitement des données à caractère personnel.

**MUPRAS** : Centre Allal Ben Abdellah - 6ème Etage Angle Rue Mohamed Fakir et Rue Allal Ben Abdellah - Quartier de l'Horloge Casablanca 20000 - Tel. : 05 22 20 45 45 (LG) - Fax : 05 22 22 78 18 - www.mupras.com



**MUPRAS**  
Mutuelle de Prévoyance  
& d'Actions Sociales  
de Royal Air Maroc

## Déclaration de Maladie

N° W21-788662

152682

☒ **Maladie** ☐ **Dentaire** ☐ **Optique** ☐ **Autres**

Cadre réservé à l'adhérent (e)

Matricule : 02483 Société :  
☐ Actif ☒ Pensionné(e) ☐ Autre :  
 Nom & Prénom : Boukili ABDULAH  
 Date de naissance : 04.05.56  
 Adresse : 16 Rue Soudan El Kabin  
 Tél. : 061960003 Total des frais engagés : 1089,20 Dhs

Autorisation CNDP N° : A-A-215/2019

Cadre réservé au Médecin : Dr. W. FILALI

Cachet du médecin :  
 ENDOCRINOLOGUE DIABETOLOGUE  
 51, Bd Renat El Mes - Casablanca  
 Tél: 0522 44 31 77 - 091039677

Date de consultation : 22 JUN 2023  
 Nom et prénom du malade : Boukili ABDULAH Age: 68  
 Lien de parenté : ☒ Lui-même ☐ Conjoint ☐ Enfant  
 Nature de la maladie : Diabète  
 En cas d'accident préciser les causes et circonstances :  
 Dans le cas où la maladie aurait un caractère confidentiel, communiquer les renseignements sous pli confidentiel à l'attention du médecin conseil de la Mutuelle.

J'atteste sur l'honneur l'exactitude des renseignements portés sur la présente déclaration. Je déclare avoir pris connaissance de la clause relative à la protection des données personnelles.

Fait à : CASABLANCA Le : 17/06/2023  
 Signature de l'adhérent(e) : [Signature]





## Docteur Wafaa CHAFIQ-FILALI

Spécialiste en Endocrinologie  
et Maladies Métaboliques

Diabète • Cholestérol • Obésité • Goitre  
Perturbations Hormonales  
Ménopause • Andrologie

Sur Rendez-Vous

Casablanca, le

## الدكتورة وفاء تنفيق فلاحي

اختصاصية في أمراض الغدد  
وداء السكري والكوليسترول

علاج السمنة وأمراض الغدة الدرقية

الاضطرابات الهرمونية

بالموعد

17/06/2023  
في الدار البيضاء  
M BO UKIL Dr. Wafaa

☒ Glycémie à jeun

☐ Glycémie Post-Prandiale

(2 heures après le repas)

☒ Hémoglobine glyquée (Hb A1 C)

☐ Fructosamine

☐ Triglycérides

☒ Cholestérol total

HDL

LDL

☐ Urée

☐ Créatinine

☐ Microalbuminurie sur les urines de 24h

☐ ECBU

☒ TGO/TGP/GGT

☒ Sérologie Hépatite B et C

☐ NFS

☐ VS

☐ CRP

☒ Uricémie

☐ Fer Serique

☐ Ferritine

☐ Calcémie

☐ Vitamine D2 / D3

☐ PSA

☐ Clairance de la Créatinine

☐ TSH U-s

☐ T4 L

☐ T3 L

☐ Anticorps anti TPO

☐ Anticorps anti récepteurs TSH

☐ Cortisol libre Urinaire

☐ Cortisolémie -8h.....

-16h.....

☐ Prolactinémie à -10h.....

☐ FSH

☐ LH

☐ IGF 1

☐ Anticorps anti gliadine

antiendomysium

☐ Testosteronémie

☐ 17 OH Progestérone

☐ Dérivés Methoxylées

LABORATOIRE MASSIRA  
28, Bd. Al Massira Al Khadra  
Casablanca  
Tél: 0522 950 950

Dr. W. CHAFIQ-FILALI  
DIABETOLOGUE  
51, Bd. Rahal El Meskini - Casablanca  
Tél: 0522 44 31 77 / 06 82 51 89 93

51, شارع رحال المسكيني - إقامة الصفار رقم 19 - الدار البيضاء

51, Bd. Rahal El Meskini - Résidence ESSAFA N° 19 - CASABLANCA

Téléphone: 05.22.54.02.60 / 05.22.44.31.77 / الهاتف / Whatsapp: 06 82 51 89 93



**Docteur Wafiq CHAFIQ-FILALI**

Spécialiste en Endocrinologie  
et Maladies Métaboliques

Diabète - Cholesterol - Obésité - Goitre

Perturbations Hormonales

Ménopause - Andrologie

**Sur Rendez-Vous**

22/06/2023

Casablanca, le ..... في الدار البيضاء،

**BOUKILI AEDALLAH**

**الخدمة تنوية وفلم تنفيق فلالي**

اختصاصية في أمراض الغدد

وداء السكري والكوليسترول

علاج السمنة وأمراض الغدة الدرقية

الاضطرابات الهرمونية

**بالموعد**

49,60 x 2 = 99,80

D CURE forte

1DOSE/ MOIS X 2MOIS PUIS 1DOSE/2MOIS

total : 99,80 dh.

**Dr. W. CHAFIQ FILALI**  
ENDOCRINOLOGUE - Diabète - Obésité  
51, Bd. Rahal El Meskini - Résidence ESSAFA  
Tél: 0522 44 31 77 - INPE: 09 039677

 **صيدلية العالية 2 سواLEM**  
**PHARMACIE ALIA 2 SOUALEM**  
**Dr. Anas BEYGRINE**  
Lotissement Alia 2 - Had Soualem  
INPE: 062092416

PPV: 49,60 DH  
LOT: 23C14  
EXP: 03/2026

PPV: 49,60 DH  
LOT: 23C14  
EXP: 03/2026

51، شارع رجال المسكيني - إقامة الصفار رقم 19 - الدار البيضاء

51, Bd. Rahal El Meskini - Résidence ESSAFA N° 19 - CASABLANCA

Téléphone: 05.22.54.02.60 / 05.22.44.31.77 • الهاتف / Whatsapp : 06 82 51 89 93

E-mail : cab.endocrino.dr.wchafiqfilali@gmail.com



**Laboratoire Massira**

Laboratoire de Biologie Médicale

# Rapport de patient

**Dr. Zizi Mohamed**

Médecin Biologiste  
Spécialiste en Biologie de la reproduction  
Ancien interne des hôpitaux de Bordeaux

**Bio-Rad**

**DATE : 19/06/2023**

**D-10**

**HEURE : 15:17**

**N° Série: #DA6B014903 Version Logiciel : 4.20-2**

**Id. de l'échantillon : 11230617007**

**Date d'injection 19/06/2023 15:17**

**N° d'injection : 1 Méthode : HbA1c**

**N° de portoir : -- Position du portoir : 1**

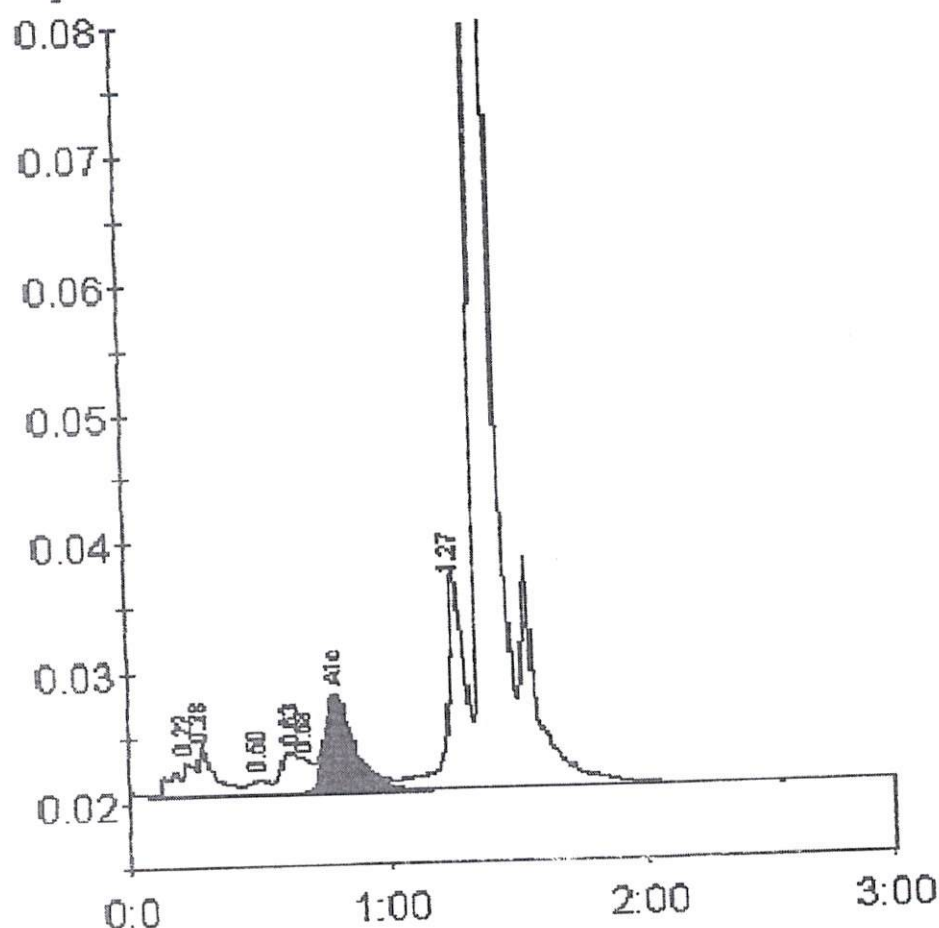

**Table des pics - ID : 11230617007**

Pic	Tps.Ret	Hauteur	Aire	% Aire
A1a	0.22	2585	15103	1.1
A1b	0.28	3901	16782	1.2
F	0.50	1121	5657	0.4
LA1c/CHb-1	0.63	3189	16362	1.2
LA1c/CHb-2	0.68	2692	15565	1.1
A1c	0.80	7387	58096	5.7
T1b	1.27	17086	84174	6.0

28 bd. Al Massira Al Khadra Casablanca Maroc ICE: 002994215000069 Patente: 35704109 IF: 51665350 INPE: 063065122

contact@laboratoire-massira.ma





20230617007 – M. ABDALLAH BOUKILI

08-03-2023

0.41

## Cholestérol- HDL

(Enzymatique, Indiko Plus)

Recommandations AFSSAPS 2005:

- Inf. ou égal à 1.0 mmol/l = facteur de risque cardio-vasculaire
- Sup. ou égal à 1.5 mmol/l = facteur considéré comme protecteur

0.46 g/l  
1.19 mmol/l

(>0.40)  
(>1.03)

08-03-2023

1.60

## Cholestérol-LDL

1.14 g/l  
2.95 mmol/l

(<1.60)  
(<4.14)

Recommandations AFSSAPS 2005: "Objectif Thérapeutique" LDL-C :

### Risque Cardio-Vasculaire préexistant

En absence de risque Cardio-Vasculaire  
Avec 1 facteur de risque C.V  
Avec 2 facteurs de risque C.V  
Avec 3 ou + facteurs de risque C.V  
Haut risque Cardio-Vasculaire

### LDL Maximum conseillé

2.2 g/l soit 5.7 mmol/l  
1.9 g/l soit 4.9 mmol/l  
1.6 g/l soit 4.1 mmol/l  
1.3 g/l soit 3.4 mmol/l  
1.0 g/l soit 2.6 mmol/l

08-03-2023

53.0

## Acide Urique

(Enzymatique, INDIKO Plus)

57.0 mg/L  
336.30 umol/L

(42.0-80.0)  
(247.80-472.00)

08-03-2023

21

## Transaminases GPT (ALAT)

(Enzymatique, INDIKO Plus)

18 U/l

(<55)

08-03-2023

31

## Transaminases GOT (ASAT)

(Enzymatique, INDIKO Plus)

23 U/l

(<40)

08-03-2023

18

## Gamma G.T

(Enzymatique, INDIKO Plus)

27 U/l

(12-64)







Date du prélèvement : 17-06-2023 à 09:10

Code patient : 20230308003

Né(e) le : 04-05-1956 (67 ans)



M. BOUKILI ABDALLAH

Dossier N° : 20230617007

Prescripteur : Dr CHAFIQ-FILALI WAFAA

## BIOCHIMIE SANGUINE

08-03-2023

**Glycémie à jeun**  
(Enzymatique, INDIKO Plus)

1.21 g/l (0.70-1.10)  
6.72 mmol/l (3.89-6.11)

1.13

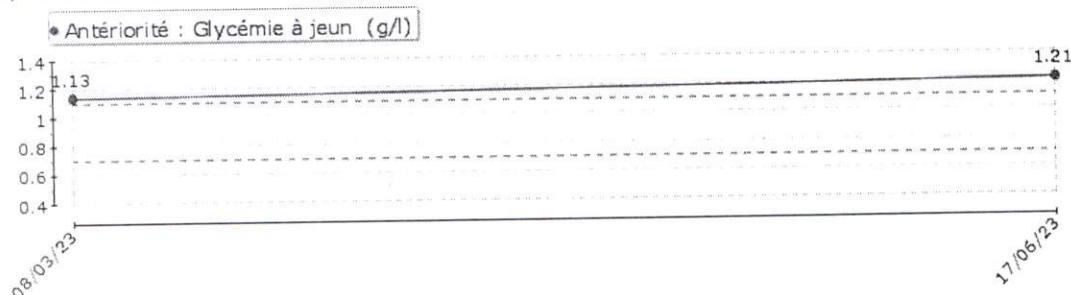

08-03-2023

**HbA1c :**  
(Méthode H.P.L.C., Biorad D10)

5.7 % (4.0-6.0)

5.9

Intervalles de références selon l'ANAES :

4.0 - 6.0 % : état non diabétique ou diabète très bien équilibré.

6.1 - 6.5 % : diabète bien équilibré.

6.6 - 8.0 % : diabète à surveiller. Modification du traitement à envisager en fonction de l'état clinique et du résultat du prochain contrôle d'HbA1c.

Sup. à 8 % : diabète non équilibré. Modification du traitement recommandé si un résultat équivalent est retrouvé lors du prochain dosage.

08-03-2023

**Cholestérol total**  
(Enzymatique, INDIKO Plus)

1.76 g/l (<2.00)  
4.55 mmol/l (<5.17)

2.26

Intervalles de référence (ANAES) :

- Recommandé : < 2 g/l (5.2 mmol/l)

- Limites maximales : 2 à 2,40 g/l (5.2 à 6.2 mmol/l)

08-03-2023

**Triglycérides**  
(Enzymatique, INDIKO Plus)

0.79 g/l (<1.50)  
0.88 mmol/l (<1.68)

1.24

**FACTURE N° : 230001333**

**INPE : 063065122**



CASABLANCA le 17-06-2023

M. BOUKILI ABDALLAH

Récapitulatif des analyses		
CN	Analyse	Clé
9105	Forfait traitement échantillon sanguin	E20
0134	Triglycérides	B60
0109	Cholestérol L D L	B50
0108	Cholestérol H D L	B50
0119	Hémoglobine glycosylée	B100
0118	Glycémie	B30
0141	Gamma glutamyl transférase ( GGT)	B50
0106	Cholestérol total	B30
0100	Acide urique	B30
0146	Transaminases O (TGO)	B50
0147	Transaminases P (TGP)	B50

Total des B : 500

TOTAL DOSSIER : 690 DH

Arrêtée la présente facture à la somme de : six cent quatre-vingt-dix dirhams .

**LABORATOIRE MASSIRA**  
28, Bd Al Massira Al Khadra  
Casablanca  
Tél: 0522 950 950