

RECOMMANDATIONS IMPORTANTES A LIRE POUR ACTIVER LES REMBOURSEMENTS ET EVITER LES REJETS

Conditions générales :

- Le cadre réservé à l'adhérent doit être dûment renseigné.
- Le cadre réservé au médecin doit être renseigné par le praticien lui-même notamment la nature de la maladie.
- La validité de la feuille de soins est limitée à 3 mois à compter de la première consultation.
- L'entente préalable est exigée pour toute hospitalisation médicale, chirurgicale, soins dentaires spéciaux, extractions multiples, parodontie orthodontie, prothèses dentaires, prothèses auditives ou orthopédiques ainsi que pour tous les actes effectués en série.
- En cas d'accident, une déclaration précisant les causes et circonstances de l'accident est à joindre à la feuille de soins.

Pharmacie :

- Les vignettes des médicaments doivent être obligatoirement jointes aux ordonnances.
- Pour les médicaments sans vignettes une facture de la pharmacie doit être jointe.

Radiologie et Biologie :

- La facture ainsi qu'une copie des résultats des analyses ou du compte rendu (sous pli confidentiel) doivent être jointes à l'ordonnance médicale pour toute demande de remboursement.
- Un pli confidentiel du médecin prescripteur des analyses ou radios peut être demandé par le médecin conseil de la mutuelle.

Optique :

- L'ordonnance du médecin prescripteur et la facture de l'opticien sont à joindre à la feuille de soins.

Rééducation :

- L'entente préalable renseignée par le médecin prescripteur est exigée avant le début des séances de rééducations.
- Pour le remboursement, la facture et le calendrier des séances effectuées sont à joindre à la feuille de soins.

Dentaire :

- En cas de prothèses ou de traitement canalaires, l'accord préalable renseigné sur la feuille de soins est obligatoire avant le début de traitement.
- La facture doit être jointe à la feuille de soins pour toute demande de remboursement.
- La radio-après soins est obligatoire en cas de prothèses ou de traitement canalaires.

Maladie et Affection Longue Durée ALD et ALC :

- La déclaration de maladie chronique doit être renseignée par le médecin prescripteur et renouvelée tous les 6 mois.

Adresses Mails utiles

- Réclamation : contact@mupras.com
- Prise en charge : pec@mupras.com
- Adhésion et changement de statut : adhesion@mupras.com

La MUPRAS garantit le respect de la loi n° 09-08 relative à la protection des personnes physiques à l'égard du traitement des données à caractère personnel.

MUPRAS : Centre Allal Ben Abdellah - 6ème Etage Angle Rue Mohamed Fakir et Rue Allal Ben Abdellah - Quartier de l'Horloge Casablanca 20000 - Tél. : 05 22 20 45 45 (LG) - Fax : 05 22 22 78 18 - www.mupras.com



Déclaration de Maladie

M23-004982

169537

☐ Maladie

☐ Dentaire

☒ Optique

☐ Autres

Cadre réservé à l'adhérent (e)

Matricule : 5404 Société : RAM
☐ Actif ☐ Pensionné(e) ☐ Autre : Retraité
 Nom & Prénom : STEPHAN SAKINA EP TAZI
 Date de naissance : 1951
 Adresse : 38 Rue des Asphodèles Case
 Tél. : 0661456468 Total des frais engagés : 2573,80 Dhs

Cadre réservé au Médecin

Cachet du médecin : Docteur Maryem LAMRANI
 OPHTALMOLOGISTE
 38, bd El Massira El Khadra - Casablanca
 Tél. : 05 22 20 45 45 et 05 22 94 29 47
 Date de consultation : 24/07/2023
 Nom et prénom du malade : TAZI Jaouad Age: 71.66
 Lien de parenté : ☐ Lui-même ☒ Conjoint ☐ Enfant
 Nature de la maladie : Affection ophtalmologique
 Affection longue durée ou chronique : ☐ ALD ☐ ALC Pathologie :
 En cas d'accident préciser les causes et circonstances :
 Dans le cas où la maladie aurait un caractère confidentiel, communiquer les renseignements sous pli confidentiel à l'attention du médecin conseil de la Mutuelle.

J'atteste sur l'honneur l'exactitude des renseignements portés sur la présente déclaration. Je déclare avoir pris connaissance de la clause relative à la protection des données personnelles.

Fait à : Signature de l'adhérent : Le : 26 JUL 2023

Autorisation CNDP N° : A-A-215 / 2019

RELEVÉ DES FRAIS ET HONORAIRES

Dates des Actes Natures des Actes Nombre et Coefficient Montant détaillé des Honoraires Cachet et signature du Médecin attestant le Paiement des Actes

24.07.23 cs.g.k.s 1 350,00

Dacteur Maryem LAMMARI
OPHTALMOLOGISTE
30, bd El Massira El Khadra - Casablanca
Tél.: 05 22 94 20 40 et 05 22 94 29 41

EXECUTION DES ORDONNANCES

Cachet du Pharmacien ou du Fournisseur

Date

Montant de la Facture

24/07/23 1723780

ANALYSES - RADIOGRAPHIES

Cachet et signature du Laboratoire et du Radiologue

Date

Désignation des Coefficients

Montant des Honoraires

AUXILIAIRES MEDICAUX

Cachet et signature du Praticien

Date des Soins

Nombre
AM PC IM IV

Montant détaillé des Honoraires

CABINET D'ORTHOPHTHIE
Fettouma JOUAHRI
Houda LAHLOU
19, Rue Hadj Omar Riffi - Casablanca
Tél.: 05 22 30 63 10 / 05 22 54 11 49

25.07.23 cv Automatique O.D.S

RELEVÉ DES FRAIS ET HONORAIRES

Le praticien est prié de préciser la dent traitée, l'acte pratiqué en indiquant la nature des soins.

Important :

Veuillez joindre les radiographies en cas de prothèses ou de traitement canalaires, ainsi que le bilan de l'ODF.

SOINS DENTAIRES

Dents
Traitées

Nature des
Soins

Coefficient

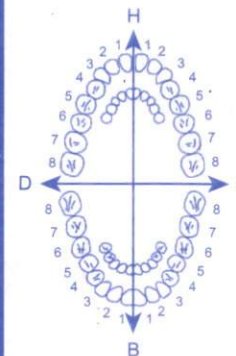

CCEFFICIENT
DES TRAVAUX

MONTANTS
DES SOINS

DEBUT
D'EXECUTION

FIN
D'EXECUTION

O.D.F
PROTHESES DENTAIRES

DETERMINATION DU CCEFFICIENT
MASTICATOIRE

H
25533412 21433552
00000000 00000000
D G
00000000 00000000
35533411 11433553
B

(Création, remont, adjonction)
Fonctionnel, Thérapeutique, nécessaire à la profession

CCEFFICIENT
DES TRAVAUX

MONTANTS
DES SOINS

DATE DU
DEVIS

DATE DE
L'EXECUTION

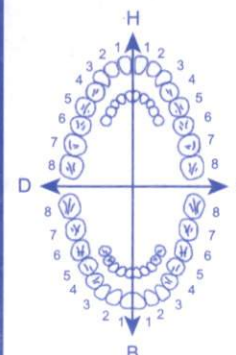

VISA ET CACHET DU PRATICIEN ATTESTANT LE DEVIS

VISA ET CACHET DU PRATICIEN ATTESTANT L'EXECUTION

Nom: TAZI JAOUAD

DDN: 30-12-1946

ID:

Test de seuil central 10-2

Echelle de gris

Seuils (dB)

Déviati n Totale

Déviation individuelle

17-01-2022 SITA-Standard

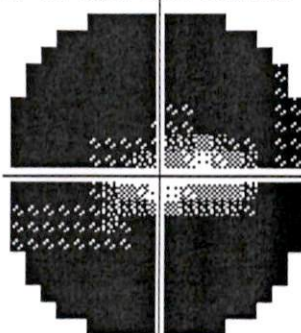
[illegible]

Fovéa: 31 dB ::

PF: 0/0

FN: Sans objet

FP: 1 %

MD: -30.80 dB $P < 1\%$

PSD: 5.96 dB $P < 1\%$

01-11-2022 SITA-Standard

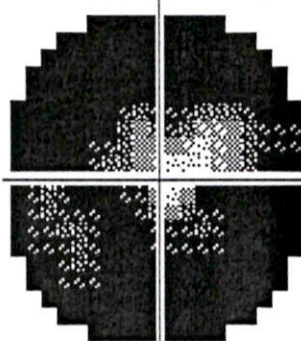
[illegible]

Fovéa: OFF

PF: 1/15

FN: Sans objet

FP: 0 %

MD: -30.33 dB $P < 1\%$

PSD: 6.33 dB $P < 1\%$

25-07-2023 SITA-Standard

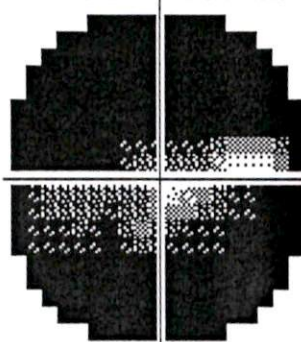
[illegible]

Fovéa: OFF

PF: 2/16

FN: Sans objet

FP: 0 %

MD: -30.25 dB $P < 1\%$

PSD: 6.57 dB $P < 1\%$

CABINET D ORTHOPTIE LAHLOU-JOUAHRI

19 RUE OMAR RIFFI CASABLANCA

0522306310

:: < 5%

✖ < 2%

 $\leq 1\%$

© 2007 Carl Zeiss Meditec

HFA II 745-4060-4.2.2

Nom: TAZI JAOUAD

DDN: 30-12-1946

ID:

Test de seuil central 10-2

Contrôle de fixation: Tache aveugle

Stimulus: III, Blanc

Diamètre de la pupille:

Date: 25-07-2023

Cible de fixation: Central

Fond: 31.5 ASB

Acuité visuelle:

Heure: 09:08

Pertes de fixation: 2/16

Stratégie: SITA-Standard

RX: +3.00 DS -2.00 DC X 105 L'âge: 76

Erreurs faux pos.: 0 %

Erreurs faux nég.: Sans objet

Durée du test: 08:03

Fovéa: OFF

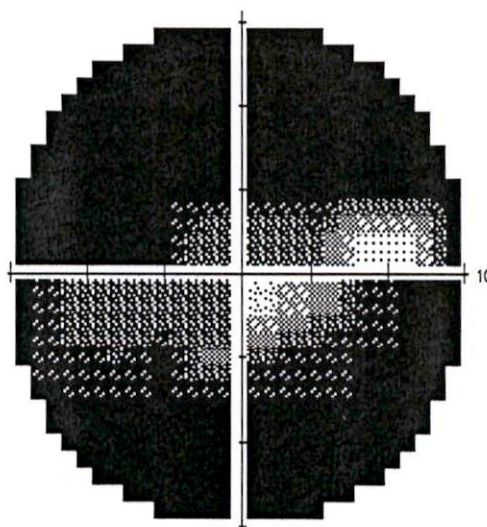
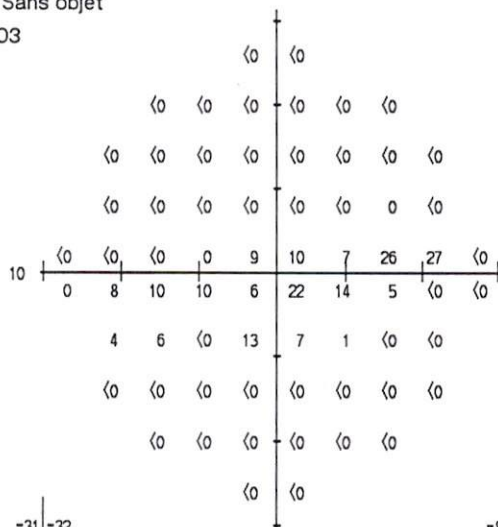

-31	-32
-32	-32
-32	-33
-33	-34
-32	-34
-31	-24
-28	-26
-33	-34
-33	-33
-33	-33

-8	-8
-8	-8
-8	-9
-9	-10
-8	-10
-7	0
-4	-2
-9	-10
-9	-10
-9	-9

MD -30.25 dB P < 1%

PSD 6.57 dB P < 1%

Déviation Totale

Déviation individuelle

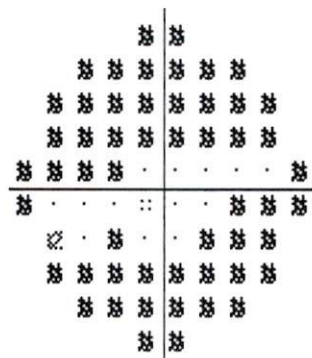
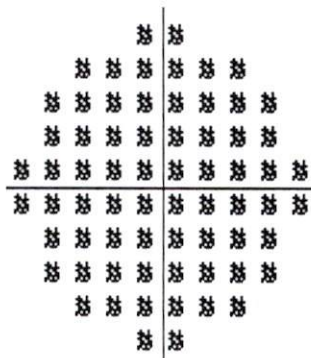

:: < 5%

⌘ < 2%

⌘ < 1%

CABINET D ORTHOPTIE LAHLOU-JOUAHRI
19 RUE OMAR RIFFI CASABLANCA
0522306310

Vue d'ensemble

Oeil: Gauche

Nom: TAZI JAOUAD

DDN: 30-12-1946

ID:

Test de seuil central 24-2

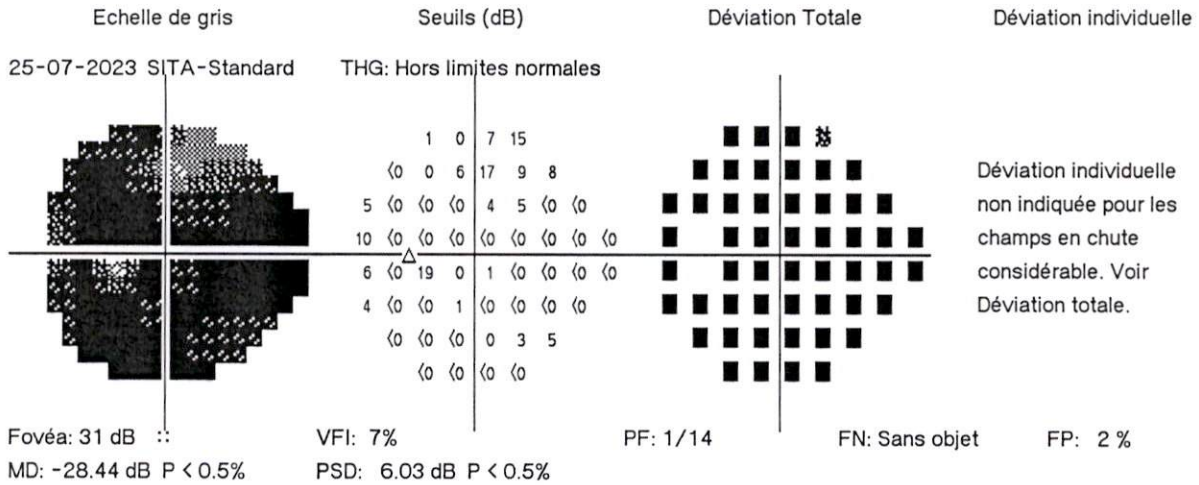

:: < 5%
◻ < 2%
◻ < 1%
■ < 0.5%

CABINET D ORTHOPTIE LAHLOU-JOUAHRI
19 RUE OMAR RIFFI CASABLANCA
0522306310

© 2007 Carl Zeiss Meditec
HFA II 745-4060-4.2.2

Nom: TAZI JAOUAD

DDN: 30-12-1946

ID:

Test de seuil central 24-2

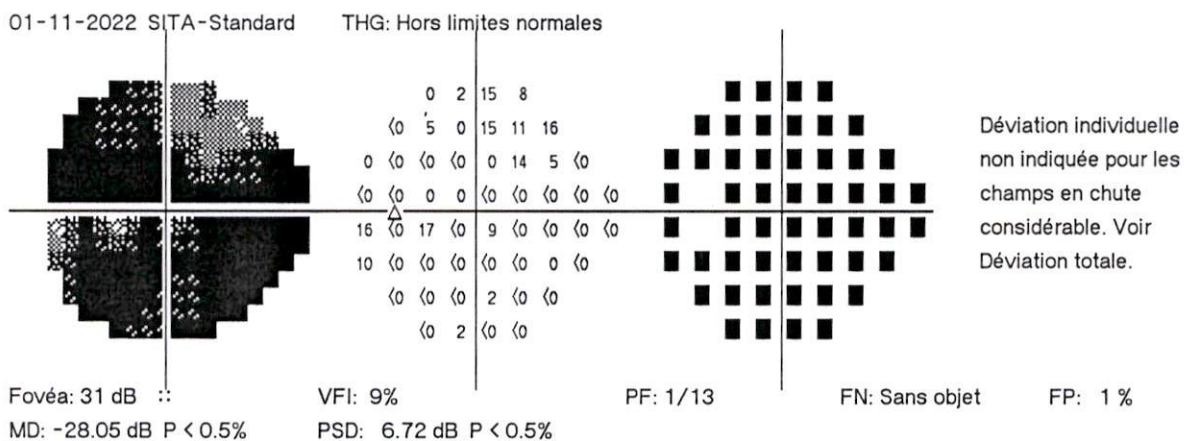
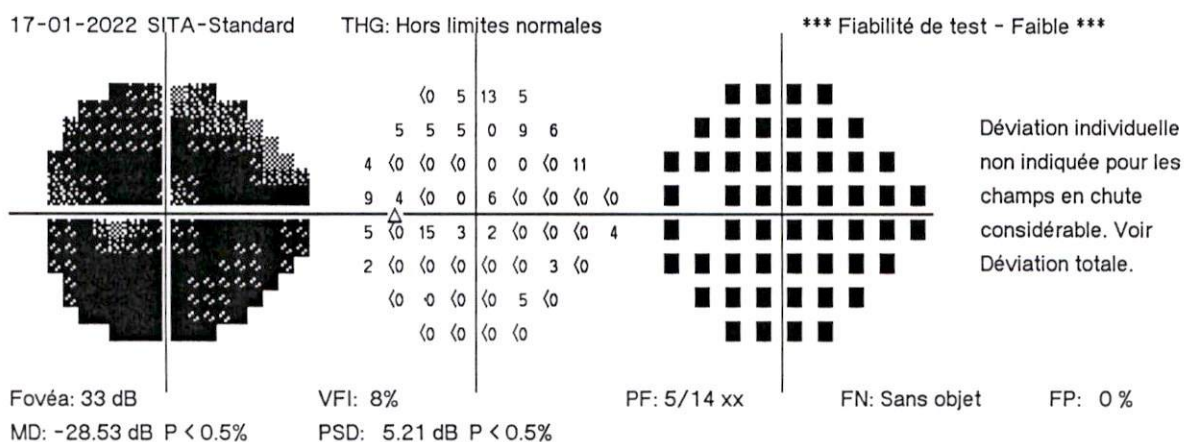
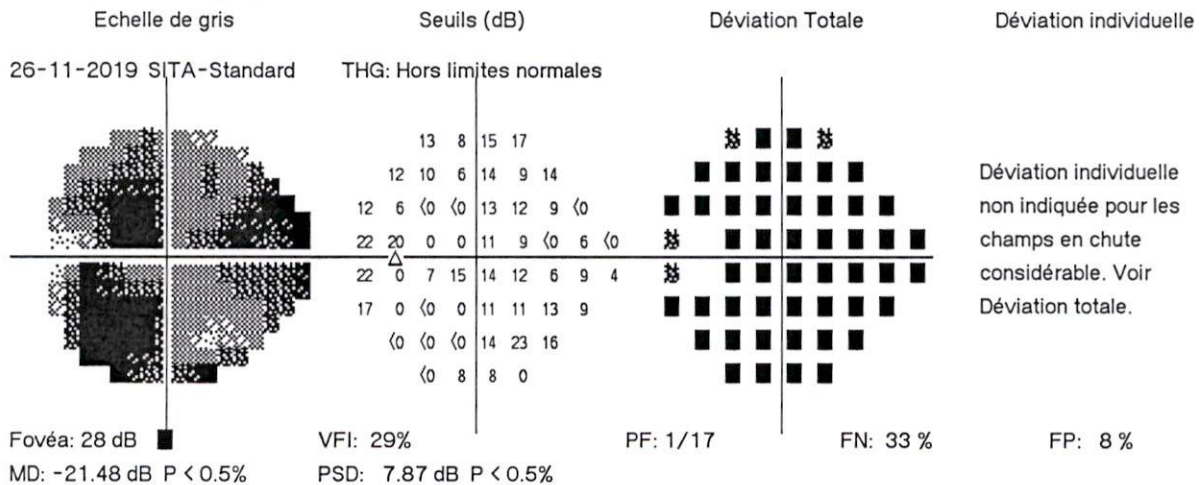

:: < 5%
 < 2%
 < 1%
 < 0.5%

CABINET D'ORTHOPTIE LAHLOU-JOUAHRI
 19 RUE OMAR RIFFI CASABLANCA
 0522306310

© 2007 Carl Zeiss Meditec
 HFA II 745-4060-4.2.2

Nom: TAZI JAOUAD

DDN: 30-12-1946

ID:

Test de seuil central 24-2

Contrôle de fixation: Tache aveugle

Stimulus: III, Blanc

Diamètre de la pupille:

Date: 25-07-2023

Cible de fixation: Central

Fond: 31.5 ASB

Acuité visuelle:

Heure: 08:58

Pertes de fixation: 1/14

Stratégie: SITA-Standard

RX: +3.00 DS -2.00 DC X 105 L'âge: 76

Erreurs faux pos.: 2 %

Erreurs faux nég.: Sans objet

Durée du test: 07:45

Fovéa: 31 dB ::

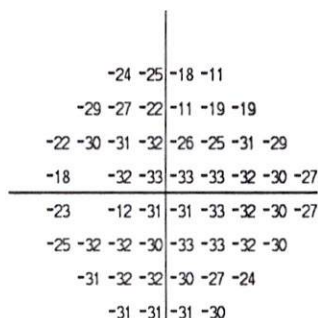
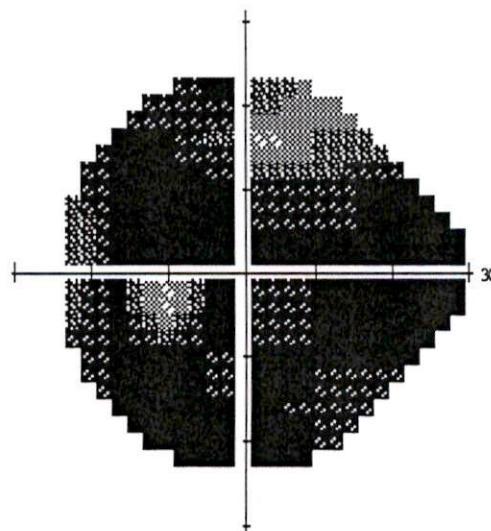
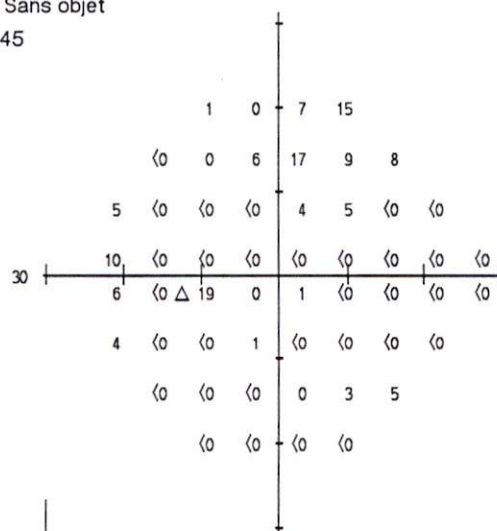

Déviation Totale

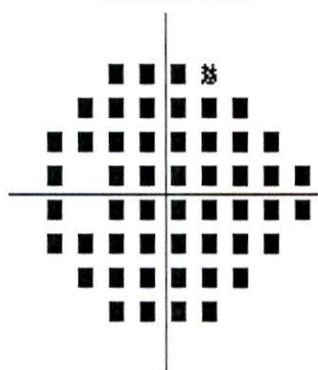

:: < 5%
 ✖ < 2%
 ✖ < 1%
 ■ < 0.5%

Déviation individuelle
 non indiquée pour les
 champs en chute
 considérable. Voir
 Déviation totale.

Déviation individuelle

Déviation individuelle
 non indiquée pour les
 champs en chute
 considérable. Voir
 Déviation totale.

THG

Hors limites normales

VFI 7%

MD -28.44 dB P < 0.5%

PSD 6.03 dB P < 0.5%

CABINET D'ORTHOPTIE LAHLOU-JOUAHRI
 19 RUE OMAR RIFFI CASABLANCA
 0522306310

DDN: 30-12-1946

Test de seuil central 24-2

Déviation individuelle

*** Fiabilité de test - Faible ***

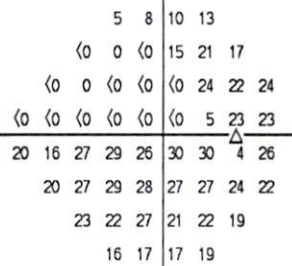

FP: 6 %

PSD: 12.77 dB $P < 0.5\%$

© 2007 Carl Zeiss Meditec
HFA II 745-4060-4.2.2

Nom: TAZI JAOUAD

DDN: 30-12-1946

ID:

Test de seuil central 24-2

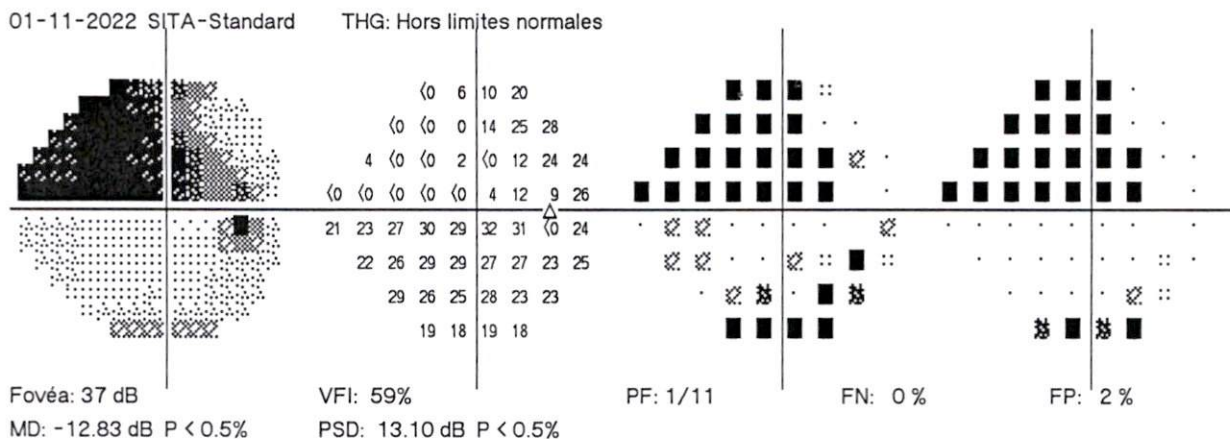
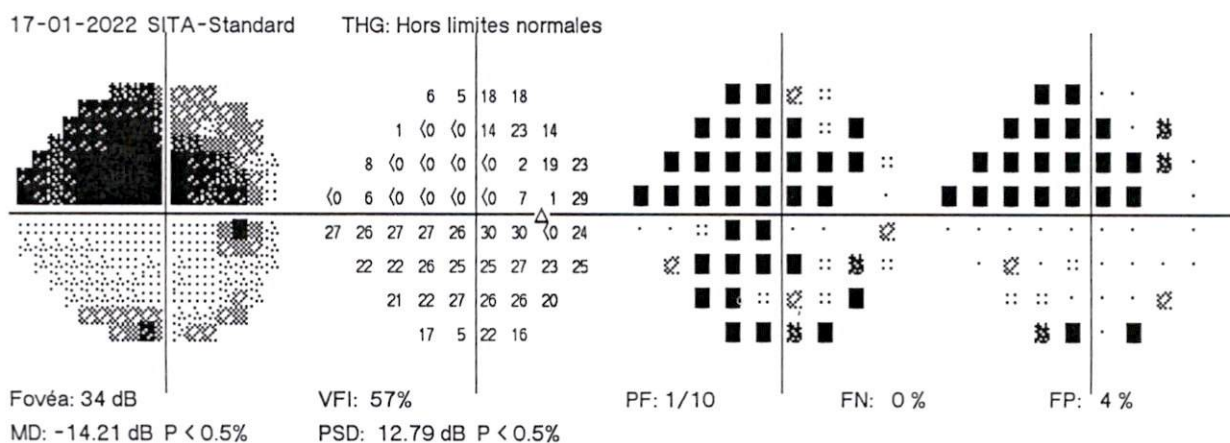
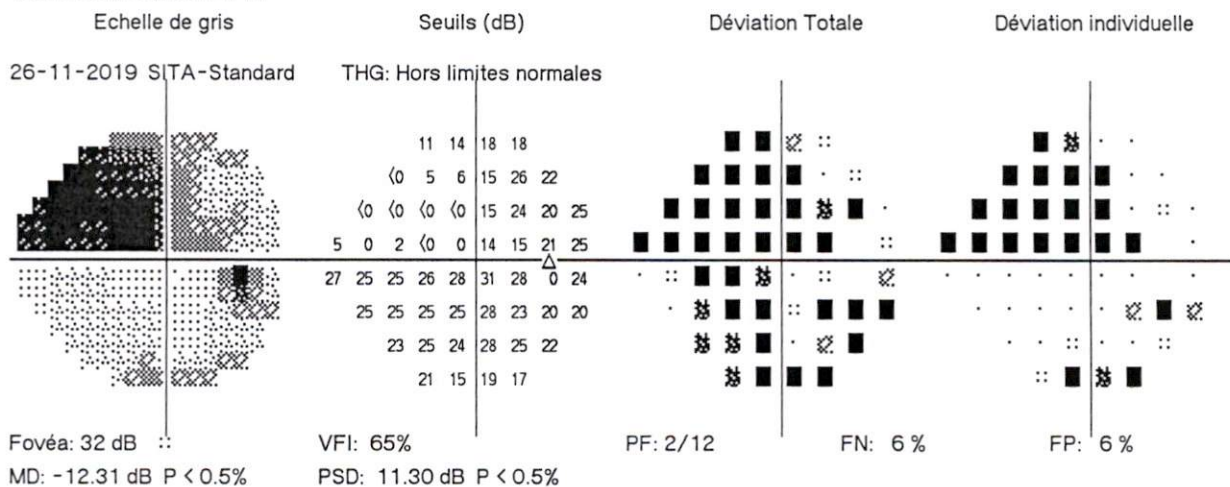

CABINET D ORTHOPTIE LAHLOU-JOUAHRI
19 RUE OMAR RIFFI CASABLANCA
0522306310

:: < 5%

⊗ < 2%

⊗ < 1%

■ < 0.5%

© 2007 Carl Zeiss Meditec
HFA II 745-4060-4.2.2

Nom: TAZI JAOUAD

DDN: 30-12-1946

ID:

Test de seuil central 24-2

Contrôle de fixation: Tache aveugle

Stimulus: III, Blanc

Diamètre de la pupille:

Date: 25-07-2023

Cible de fixation: Central

Fond: 31.5 ASB

Acuité visuelle:

Heure: 08:48

Pertes de fixation: 5/16 xx

Stratégie: SITA-Standard

RX: +1.75 DS -2.00 DC X 80 L'âge: 76

Erreurs faux pos.: 6 %

Erreurs faux nég.: 13 %

Durée du test: 07:19

Fovéa: 37 dB

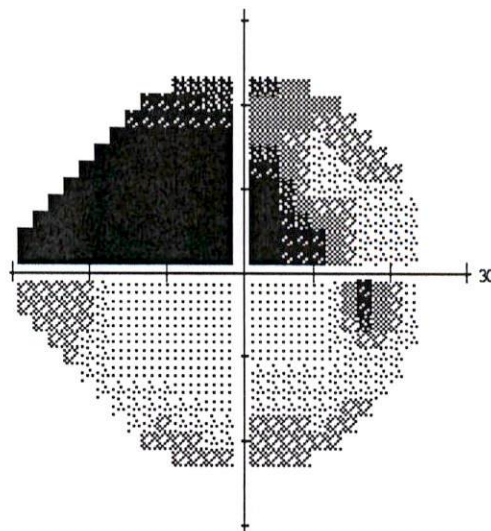
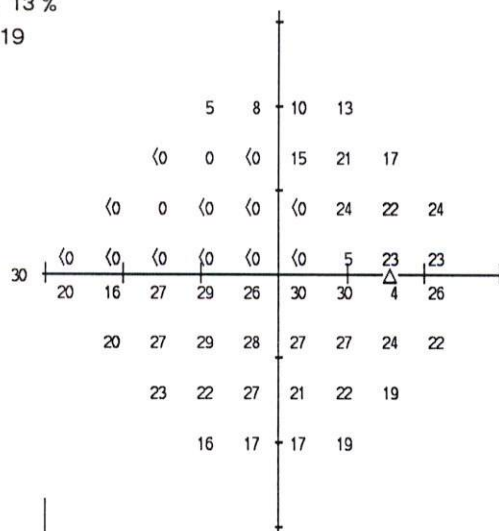

-21	-18	-16	-12				
-29	-28	-30	-13	-6	-10		
-29	-29	-32	-32	-32	-6	-6	-4
-27	-30	-32	-33	-33	-33	-25	-5
-5	-12	-4	-2	-5	-1	0	-2
-8	-3	-2	-3	-4	-3	-5	-7
-5	-8	-4	-9	-8	-10		
-12	-12	-12	-9				

	-18	-15		-12	-9			
	-26	-25	-27	-10	-3	-7		
	-26	-26	-29	-29	-29	-2	-3	0
-24	-27	-29	-30	-30	-30	-22		-2
-2	-9	-1	1	-2	2	3		1
	-5	0	1	0	-1	0	-2	-4
		-2	-4	0	-6	-5	-7	
			-9	-9	-8	-6		

*** Fiabilité de test - Faible ***

THG

Hors limites normales

VFI 56%

MD -14.05 dB P < 0.5%

PSD 12.77 dB P < 0.5%

Déviation Totale

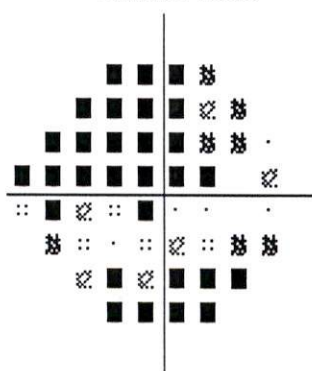

Déviation individuelle

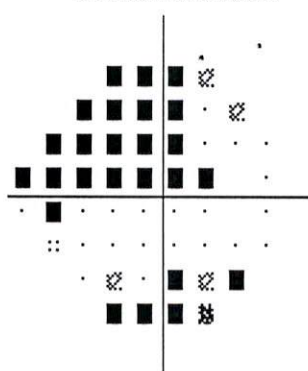

:: < 5%

⊗ < 2%

⊗ < 1%

■ < 0.5%

CABINET D ORTHOPTIE LAHLOU-JOUAHRI
19 RUE OMAR RIFFI CASABLANCA
0522306310

PHARMACIE BACHKOU

MR AMRI OUALID

47 PROJET ERAC BACHKOU BD DE LA MEC

CASABLANCA

Taxe Profes. N°: 36380260

N° R.C. : 248708

N° ID.F. : 42143190

N° ICE 001678034000036

N° CNSS : 2563882

Tel : 0522833545

Fax : 0522833545

TAZI JAOUAD

I.C.E. :

Le : 24/07/2023

FACTURE N°: 536/23

Qté	Désignation	Prix	Montant
6	XOLA COLLYRE	95.20	571.20
6	DUOTRAV COLLYRE 2.5ML	192.10	1152.60

TVA 7%: 112.77

Total : 1 723,80

Arrêtée la présente Facture à la Somme de :

MILLE SEPT CENT VINGT TROIS DIRHAMS ET QUATRE-VINGTS CTS

PHARMACIE BACHKOU
MR AMRI OUALID
47 PROJET ERAC BACHKOU BD DE LA MEC
CASABLANCA
Tél : 0522833545
Fax : 0522833545

CABINET D'ORTHOPTIE

X **Fettouma JOUAHRI**

*Diplômée de la faculté de
Médecine de Bordeaux.*

Houda LAHLOU

*Diplômée de la faculté de
Médecine de Montpellier.*

Casablanca , le 25 – 7 – 2023

Docteur ,

Le Champ Visuel automatisé de **Mr TAZI Jaouad** a été fait avec sa correction optique de près , aux deux yeux .

TRACE OD :

- Seuil fovéal normal , à **37** dB
- On retrouve un ressaut nasal supérieur qui recouvre l'aire maculaire , et se prolonge vers la tache aveugle.
- On relève , également , un déficit arciforme , inférieur .
- Les indices globaux et le test d'hémi-champ glaucomateux sont hors limites normales .
- Le VFI est à **56** %.

TRACE OG :

- Seuil fovéal limite , à **31** dB
- On relève une perte de la sensibilité sur une large partie du Champ Visuel , il persiste quelques îlots épars de perception lumineuse .
- Les indices globaux et le test d'hémi-champ glaucomateux sont hors limites normales.
- Le VFI est à **7** %.
- Le seuil 10-2 montre un îlot central limité à 3° en temporal supérieur , et qui s'étend jusqu'à 6° sur le reste du CV central .

CONCLUSION :

L'examen de **Mr TAZI** montre un Champ Visuel comparable aux 2 précédents , aux deux yeux .

Avec tous mes remerciements .

CABINET D'ORTHOPTIE
Fettouma JOUAHRI
Houda LAHLOU
19, Rue Hadj Omar Riffi - Casablanca
Tél.: 05 22 30 63 10 / 05 22 54 11 49

الدكتورة مريم العمراني
مُتَخَصِّصَة فِي طِبِّ وَجَرَا حَةِ الْعَيُون خَرِيجَة جَامِعَة بَارِيز

Docteur Maryem LAMRANI

Spécialiste en Ophtalmologie diplômée de l'Université de Paris

Casablanca, le 24 juillet 2023

TAZI Jaouad

CHAMP VISUEL AUTOMATISE ODG

Motif: hypertonie oculaire

Acuité visuelle : OD 8/10-0.50(80° -3.00) P2add+3.00

OG 6/10+0.75(105° -2.25) P2add+3.00

Avec mes remerciements,

CABINET D'ORTHOPTIE

Fettouma JOUAHRI

Houda LAHLOU

19, Rue Hadj Omar Riffi - Casablanca

Tél.: 05 22 30 63 10/05 22 54 11 49

Docteur Maryem LAMRANI
OPHTALMOLOGISTE
38, bd El Massira El Khadra - Casablanca
Tél. : 05 22 94 29 46 et 05 22 94 29 47

إقامة كريمة - 38، شارع المسيرة الخضراء - 20 100 - الدار البيضاء - الهاتف : 05 22 94 29 46/47

Résidence Karima - 38, Boulevard El Massira El Khadra 20 100 Casablanca - Tél. : 05 22 94 29 46 / 47

CABINET D'ORTHOPTIE

HOUDA LAHLOU

Diplômée de la faculté
de médecine de Montpellier

FETTOUMA JOUAHRI

Diplômée de la faculté
de médecine de Bordeaux

Casablanca, le

25.07.23

FACTURE

Je soussignée certifie avoir reçu de la part de

Mme-Mr :

TAZI . JAOUAD

La somme de **500 Dhs** (cinq cents dirhams)

*pour un champ visuel

Auto atise ODS

Examen prescrit par son médecin traitant.

CABINET D'ORTHOPTIE
Fetouma JOUAHRI
Houda LAHLOU
19, Rue Hadj Omar Riffi - Casablanca
Tél.: 05 22 30 63 10/05 22 54 11 49

19 Rue Hadj Omar Riffi-casablanca Tél :0522-30-63-10

Patentes N° :34307078/34307079

ICE ; 001930840000067/ 001986132000013

الدكتورة مريم العمراني

مُتَخَصِّصَة فِي طِبِّ وَجَرَا حَة الْعَيُون خَرِيجَة جَامِعَة بَارِيز

Docteur Maryem LAMRANI

Spécialiste en Ophtalmologie diplômée de l'Université de Paris

Casablanca, le 24 juillet 2023

TAZI Jaouad



$$192,10 \times 2 = 384,20$$

Instiller dans les yeux,

$$192,10 \times 4 = 768,40$$

DUOTRAV

1 goutte le soir pendant 4 mois

$$95,20 \times 4 = 380,80 \quad 195,20 \times 2 = 390,40$$

XOLA

1 goutte 2 fois par jour, à 12 heures d'intervalle, pendant 4 mois

PHARMACIE BACHAO
01 et ERAC BACHAO N° 47 A 48
Mgarrif Tél 022 83 35 48
AMRIT OUALIF
"A" a. pharmacie

$$T = 1723,80$$

Ne pas arrêter le traitement sans avis médical

Docteur Maryem LAMRANI
OPHTALMOLOGISTE
38, bd El Massira El Khadra - Casablanca
Tél. : 05 22 94 29 46 / 05 22 94 29 47

إقامة كريمة - 38، شارع المسيرة الخضراء - 20 100 - الدار البيضاء - الهاتف: 05 22 94 29 46/47

Résidence Karima - 38, Boulevard El Massira El Khadra 20 100 Casablanca - Tél. : 05 22 94 29 46 / 47