

RECOMMANDATIONS IMPORTANTES A LIRE POUR ACTIVER LES REMBOURSEMENTS ET EVITER LES REJETS

Conditions générales :

- Le cadre réservé à l'adhérent doit être dûment renseigné.
- Le cadre réservé au médecin doit être renseigné par le praticien lui-même notamment la nature de la maladie.
- La validité de la feuille de soins est limitée à 3 mois à compter de la première consultation.
- L'entente préalable est exigée pour toute hospitalisation médicale, chirurgicale, soins dentaires spéciaux, extractions multiples, parodontie orthodontie, prothèses dentaires, prothèses auditives ou orthopédiques ainsi que pour tous les actes effectués en série.
- En cas d'accident, une déclaration précisant les causes et circonstances de l'accident est à joindre à la feuille de soins.

Pharmacie :

- Les vignettes des médicaments doivent être obligatoirement jointes aux ordonnances.
- Pour les médicaments sans vignettes une facture de la pharmacie doit être jointe.

Radiologie et Biologie :

- La facture ainsi qu'une copie des résultats des analyses ou du compte rendu (sous pli confidentiel) doivent être jointes à l'ordonnance médicale pour toute demande de remboursement.
- Un pli confidentiel du médecin prescripteur des analyses ou radios peut être demandé par le médecin conseil de la mutuelle.

Optique :

- L'ordonnance du médecin prescripteur et la facture de l'opticien sont à joindre à la feuille de soins.

Rééducation :

- L'entente préalable renseignée par le médecin prescripteur est exigée avant le début des séances de rééducations.
- Pour le remboursement, la facture et le calendrier des séances effectuées sont à joindre à la feuille de soins.

Dentaire :

- En cas de prothèses ou de traitement canalaires, l'accord préalable renseigné sur la feuille de soins est obligatoire avant le début de traitement.
- La facture doit être jointe à la feuille de soins pour toute demande de remboursement.
- La radio-après soins est obligatoire en cas de prothèses ou de traitement canalaires.

Maladie et Affection Longue Durée ALD et ALC :

- La déclaration de maladie chronique doit être renseignée par le médecin prescripteur et renouvelée tous les 6 mois.



Déclaration de Maladie

M22- 0050138

☐ Maladie ☐ Dentaire ☐ Optique ☐ Autres

Cadre réservé à l'adhérent (e)

Matricule : 6218 Société : A 70038
☐ Actif ☐ Pensionné(e) ☐ Autre :
Nom & Prénom : BENTAHIA HAKIM
Date de naissance : 20/01/61
Adresse : 25 RES ENNASSO Apt 265 Av STENDHAL Casa
Tél : 06 61 18 16 63 Total des frais engagés : 300,00 Dhs

Cadre réservé au Médecin

Cachet du médecin : Dr. Ismail Ismail
Spécialité : Cardiologie
Intervention : cardiologie
Et Maladies Vasculaires
Tél : 06 61 69 76 17
Date de consultation : 01/06/2023
Nom et prénom du malade : BENTAHIA HAKIM Age : 62
Lien de parenté : ☒ Lui-même ☐ Conjoint ☐ Enfant
Nature de la maladie : Coronarienne
Affection longue durée ou chronique : ☐ ALD ☐ ALC Pathologie :
En cas d'accident préciser les causes et circonstances :
Dans le cas où la maladie aurait un caractère confidentiel, communiquer les renseignements sous pli confidentiel à l'attention du médecin conseil de la Mutuelle.

J'atteste sur l'honneur l'exactitude des renseignements portés sur la présente déclaration. Je déclare avoir pris connaissance de la clause relative à la protection des données personnelles.

Fait à : CASABLANCA Le : 01/06/2023
Signature de l'adhérent(e) :

Autorisation CNDP N° : A-A-215 / 2019

Adresses Mails utiles

- Réclamation : contact@mupras.com
- Prise en charge : pec@mupras.com
- Adhésion et changement de statut : adhesion@mupras.com

La MUPRAS garantit le respect de la loi n° 09-08 relative à la protection des personnes physiques à l'égard du traitement des données à caractère personnel.

MUPRAS : Centre Allal Ben Abdellah - 6ème Etage Angle Rue Mohamed Fakir et Rue Allal Ben Abdellah - Quartier de l'Horloge
Casablanca 20000 - Tél. : 05 22 20 45 45 (LG) - Fax : 05 22 22 78 18 - www.mupras.com

RELEVÉ DES FRAIS ET HONORAIRES

Dates des Actes	Natures des Actes	Nombre et Coefficient	Montant détaillé des Honoraires	Cachet et signature du Médecin attestant le Paiement des Actes
01/06/23	CS		2000	

EXECUTION DES ORDONNANCES

Cachet du Pharmacien ou du Fournisseur	Date	Montant de la Facture

ANALYSES - RADIOGRAPHIES

Cachet et signature du Laboratoire et du Radiologue	Date	Désignation des Coefficients	Montant des Honoraires

AUXILIAIRES MEDICAUX

Cachet et signature du Praticien	Date des Soins	Nombre				Montant détaillé des Honoraires
		AM	PC	IM	IV	

RELEVÉ DES FRAIS ET HONORAIRES

Le praticien est prié de préciser la dent traitée, l'acte pratiqué en indiquant la nature des soins.

Important :

Veillez joindre les radiographies en cas de prothèses ou de traitement canaux, ainsi que le bilan de l'ODF.

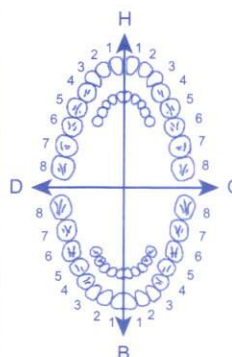
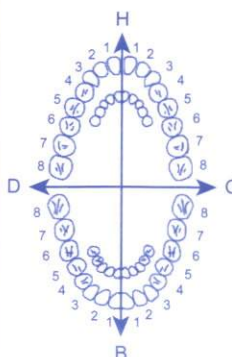
SOINS DENTAIRES	Dents Traitées	Nature des Soins	Coefficient															
				COEFFICIENT DES TRAVAUX <input type="text"/> MONTANTS DES SOINS <input type="text"/> DEBUT D'EXECUTION <input type="text"/> FIN D'EXECUTION <input type="text"/>														
O.D.F PROTHESES DENTAIRES	DETERMINATION DU COEFFICIENT MASTICATOIRE																	
	<table border="1"> <tr> <td>H</td> <td>H</td> </tr> <tr> <td>25533412</td> <td>21433552</td> </tr> <tr> <td>00000000</td> <td>00000000</td> </tr> <tr> <td>D</td> <td>G</td> </tr> <tr> <td>00000000</td> <td>00000000</td> </tr> <tr> <td>35533411</td> <td>11433553</td> </tr> <tr> <td>B</td> <td>B</td> </tr> </table>		H	H	25533412	21433552	00000000	00000000	D	G	00000000	00000000	35533411	11433553	B	B		COEFFICIENT DES TRAVAUX <input type="text"/> MONTANTS DES SOINS <input type="text"/> DATE DU DEVIS <input type="text"/> DATE DE L'EXECUTION <input type="text"/>
	H	H																
	25533412	21433552																
	00000000	00000000																
	D	G																
	00000000	00000000																
	35533411	11433553																
	B	B																
	(Création, remont, adjonction) Fonctionnel, Thérapeutique, nécessaire à la profession																	

VISA ET CACHET DU PRATICIEN ATTESTANT LE DEVIS

VISA ET CACHET DU PRATICIEN ATTESTANT L'EXECUTION



FACTURE

N° : 23011940 Du : 01/06/2023

Patient : HAKIM BENTAHILA

Prise en charge : PAYANT(MUPRAS (RAM))

Admission : 01/06/2023

N° Dossier : 23011109

Sortie : 01/06/2023

Désignations des prestations	Nombre	Lettre clé	Prix unitaire	Prix total
CONSULTATION	1		300.00	300.00
			Sous-Total	300.00
			Total clinique	300.00
Arrêtée la présente facture à la somme de : Trois cents dirhams			Total brut :	300.00
			Remise :	0.00
			Total net :	300.00
Matricule :	Adhérent :		Part organisme :	0.00
Affiliation :	N° prise en charge :		Part patient :	300.00
CIN : B141575	Code clinique :			
ICE :				

Service Consultation Cardiologie
Tél: 05 22 05 40 40 / 05 22 05 40 41
Hôpital Privé International de
Casablanca

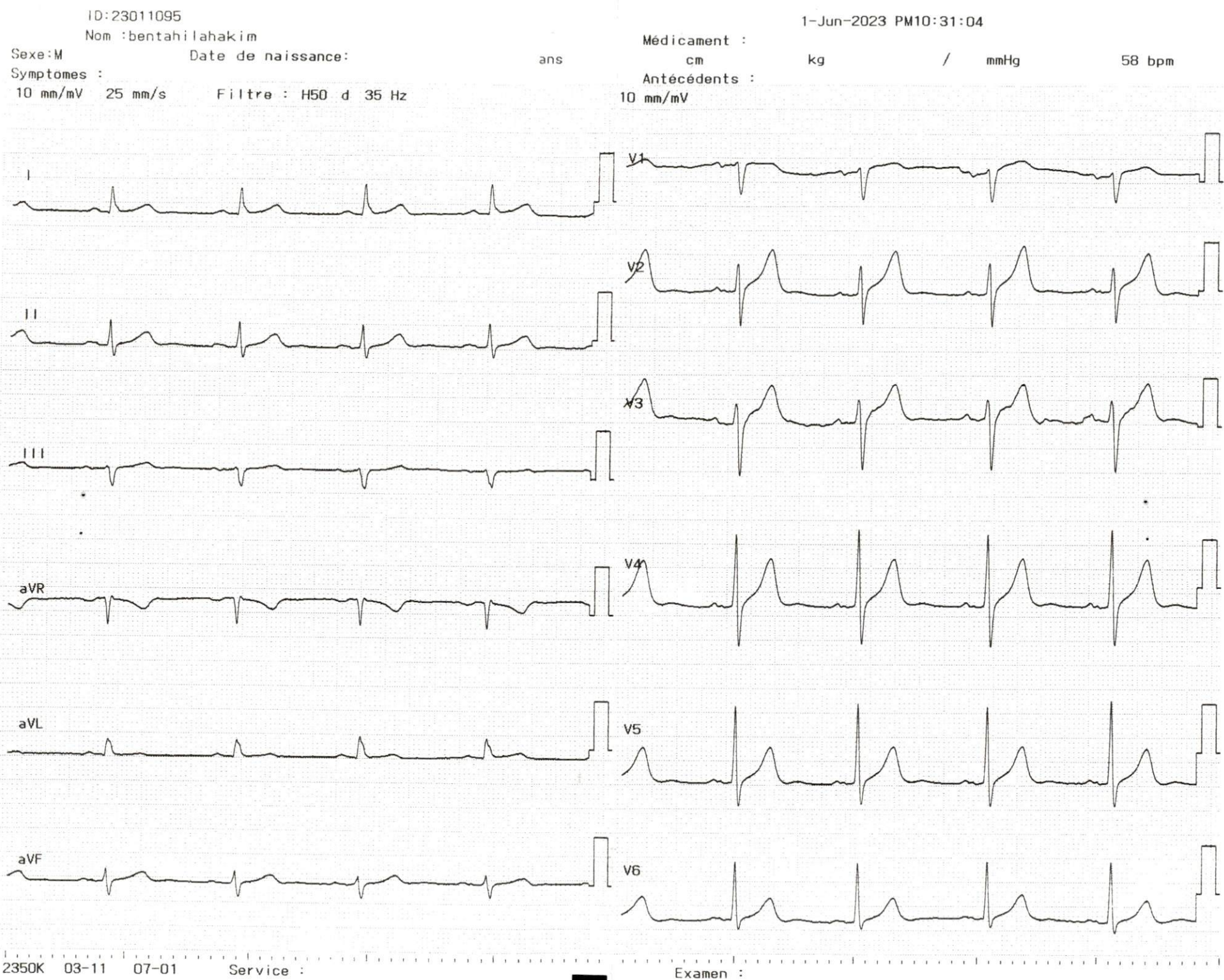

ID:23011095
1-Jun-2023 PM10:31:04
Nom : bentahilahakim
Sexe: M Date de naissance: ans
cm kg / mmHg
fréq. ventr. 58 bpm
Int. PR 182 ms
Durée QRS 98 ms
Int. QT/QTc(E) 442/ 438 ms
Axe P/QRS/T 21/ 1/ 42 °
Ampl RV5/SV1 1.77/ 0.59 mV
Ampl RV5+SV1 2.36 mV
1100 Rythme sinusal
9110 ** ECG normal **

TA: 147/83
fe: 53
spo: 97%

10 mm/mV 25 mm/s Moyenne

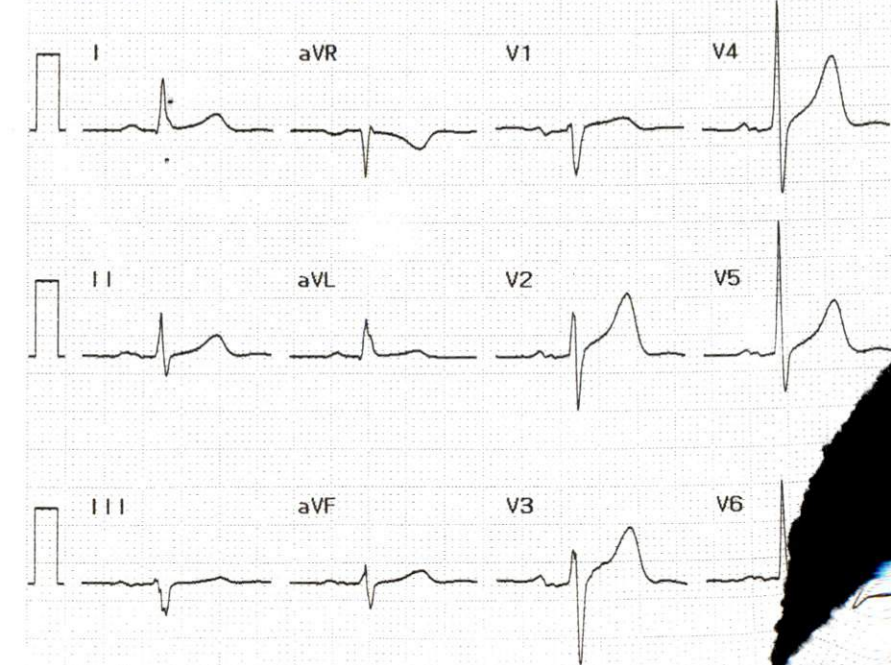

Rapport non confirmé
Revu par :

Examen :