

RECOMMANDATIONS IMPORTANTES A LIRE POUR ACTIVER LES REMBOURSEMENTS ET EVITER LES REJETS

Conditions générales :

- Le cadre réservé à l'adhérent doit être dûment renseigné.
- Le cadre réservé au médecin doit être renseigné par le praticien lui-même notamment la nature de la maladie.
- La validité de la feuille de soins est limitée à 3 mois à compter de la première consultation.
- L'entente préalable est exigée pour toute hospitalisation médicale, chirurgicale, soins dentaires spéciaux, extractions multiples, parodontie orthodontie, prothèses dentaires, prothèses auditives ou orthopédiques ainsi que pour tous les actes effectués en série.
- En cas d'accident, une déclaration précisant les causes et circonstances de l'accident est à joindre à la feuille de soins.

Pharmacie :

- Les vignettes des médicaments doivent être obligatoirement jointes aux ordonnances.
- Pour les médicaments sans vignettes une facture de la pharmacie doit être jointe.

Radiologie et Biologie :

- La facture ainsi qu'une copie des résultats des analyses ou du compte rendu (sous pli confidentiel) doivent être jointes à l'ordonnance médicale pour toute demande de remboursement.
- Un pli confidentiel du médecin prescripteur des analyses ou radios peut être demandé par le médecin conseil de la mutuelle.

Optique :

- L'ordonnance du médecin prescripteur et la facture de l'opticien sont à joindre à la feuille de soins.

Rééducation :

- L'entente préalable renseignée par le médecin prescripteur est exigée avant le début des séances de rééducations.
- Pour le remboursement, la facture et le calendrier des séances effectuées sont à joindre à la feuille de soins.

Dentaire :

- En cas de prothèses ou de traitement canaux, l'accord préalable renseigné sur la feuille de soins est obligatoire avant le début de traitement.
- La facture doit être jointe à la feuille de soins pour toute demande de remboursement.
- La radio-après soins est obligatoire en cas de prothèses ou de traitement canaux.

Maladie et Affection Longue Durée ALD et ALC :

- La déclaration de maladie chronique doit être renseignée par le médecin prescripteur et renouvelée tous les 6 mois.

Adresses Mails utiles

- Réclamation : contact@mupras.com
- Prise en charge : pec@mupras.com
- Adhésion et changement de statut : adhesion@mupras.com

La MUPRAS garantit le respect de la loi n° 09-08 relative à la protection des personnes physiques à l'égard du traitement des données à caractère personnel.

MUPRAS : Centre Allal Ben Abdellah - 6ème Etage Angle Rue Mohamed Fakir et Rue Allal Ben Abdellah - Quartier de l'Horloge Casablanca 20000 - Tél. : 05 22 20 45 45 (LG) - Fax : 05 22 22 78 18 - www.mupras.com



Déclaration de Maladie

N° P19- 053028

☒ **Maladie** ☐ **Dentaire** ☐ **Optique** ☐ **Autres**

Cadre réservé à l'adhérent (e)

Matricule : 3253 Société : RAM
☐ Actif ☒ Pensionné(e) ☐ Autre :
 Nom & Prénom : BOUDOUCH HASSAN
 Date de naissance : 10-04-1955
 Adresse : 85 Lot Epinal Apt 4 Maarif Extension Casablanca
 Tél. : 0624030343 Total des frais engagés : 5635,72 Dhs

Cadre réservé au Médecin

Cachet du médecin :

Date de consultation : 18/05/23

Nom et prénom du malade : Khadija ELVARARI Age :

Lien de parenté : ☐ Lui-même ☒ Conjoint ☐ Enfant

Nature de la maladie : Sd de Saigné

En cas d'accident préciser les causes et circonstances :

Dans le cas où la maladie aurait un caractère confidentiel, communiquer les renseignements sous pli confidentiel à l'attention du médecin conseil de la Mutuelle.

J'atteste sur l'honneur l'exactitude des renseignements portés sur la présente déclaration. Je déclare avoir pris connaissance de la clause relative à la protection des données personnelles.

Fait à : Casablanca Le : 18/05/2023

Signature de l'adhérent(e) : [Signature]



RELEVÉ DES FRAIS ET HONORAIRES

Dates des Actes	Natures des Actes	Nombre et Coefficient	Montant détaillé des Honoraires	Cachet et signature du Médecin attestant le Paiement des Actes
16/5/23	CS		2	

EXECUTION DES ORDONNANCES

Cachet du Pharmacien ou du Fournisseur	Date	Montant de la Facture

ANALYSES - RADIOGRAPHIES

Cachet et signature du Laboratoire et du Radiologue	Date	Désignation des Coefficients	Montant des Honoraires

AUXILIAIRES MEDICAUX

Cachet et signature du Praticien	Date des Soins	Nombre				Montant détaillé des Honoraires
		A M	P C	I M	I V	

RELEVÉ DES FRAIS ET HONORAIRES

Le praticien est prié de préciser la dent traitée, l'acte pratiqué en indiquant la nature des soins.

Important :

Veillez joindre les radiographies en cas de prothèses ou de traitement canaux, ainsi que le bilan de l'ODF.

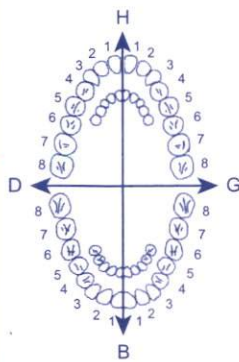
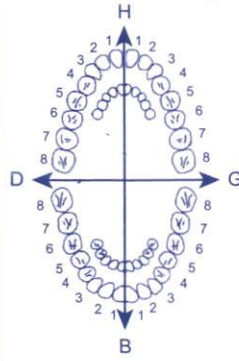
SOINS DENTAIRES	Dents Traitées	Nature des Soins	Coefficient															
				COEFFICIENT DES TRAVAUX <input type="text"/>														
				MONTANTS DES SOINS <input type="text"/>														
				DEBUT D'EXECUTION <input type="text"/>														
				FIN D'EXECUTION <input type="text"/>														
O.D.F PROTHESES DENTAIRES	DETERMINATION DU COEFFICIENT MASTICATOIRE																	
	<table border="1"> <tr> <td>H</td> <td>H</td> </tr> <tr> <td>25533412</td> <td>21433552</td> </tr> <tr> <td>00000000</td> <td>00000000</td> </tr> <tr> <td>D</td> <td>G</td> </tr> <tr> <td>00000000</td> <td>00000000</td> </tr> <tr> <td>35533411</td> <td>11433553</td> </tr> <tr> <td>B</td> <td>B</td> </tr> </table>		H	H	25533412	21433552	00000000	00000000	D	G	00000000	00000000	35533411	11433553	B	B		COEFFICIENT DES TRAVAUX <input type="text"/>
	H	H																
	25533412	21433552																
	00000000	00000000																
	D	G																
	00000000	00000000																
	35533411	11433553																
	B	B																
	[Création, remont, adjonction] Fonctionnel, Thérapeutique, nécessaire à la profession			MONTANTS DES SOINS <input type="text"/>														
				DATE DU DEVIS <input type="text"/>														
			DATE DE L'EXECUTION <input type="text"/>															

VISA ET CACHET DU PRATICIEN ATTESTANT LE DEVIS

VISA ET CACHET DU PRATICIEN ATTESTANT L'EXECUTION

	البيان الدوري لتعويضات التأمين الصحي الإجباري Relevé périodique des prestations AMO		مديرية التأمين الصحي الإجباري Direction de l'Assurance Maladie Obligatoire Réf. : 610-2-06 : مرجع رقم
	Emis à : CASABLANCA Le : 06/06/2023	أصدر ب : بتاريخ :	Page 1 / 1 الصفحة
N° d'immatriculation 119015850 Règlements de la période du : 05/06/2023 : من au : 05/06/2023 : إلى	رقم التسجيل أداءات الفترة	المرسل إليه Destinataire EL OUARRARI KHADIJA	

Veuillez trouver ci-dessous une récapitulation des prestations AMO dont vous avez bénéficié au de la période précitée.

تجدون أدناه مجمل تعويضات التأمين الصحي الإجباري التي استفدتم منها خلال الفترة المشار إليها أعلاه.

رقم الملف	تاريخ العلاج	العمليات	مهنيو الصحة	مبلغ المصاريف	التعريفية المرجعية	المعامل	الكمية	أساس التعويض	نسبة التعويض	تاريخ إرسال الأداء	مبلغ التعويض
Numéro de dossier	Date de soins	Actes	Prestataires de soins	Montant de la dépense	Tarif de référence	Coeff.	Quantité	Base de remboursement	Taux de remboursement %	Date d'envoi du paiement	Montant remboursé
EL OUARRARI KHADIJA											
73702917	16/05/2023	CS	MEDECINE INTERNE	300,00	150,00	1.00	1,00	150,00	70,00	05/06/2023	105,00
73702917	16/05/2023	CG	MEDECINE INTERNE	0,00	0,00	1.00	1,00	0,00	70,00	05/06/2023	0,00
73702917	16/05/2023	B	LABORATOIRES D	4915,12	4034,80	3668,00	1,00	4034,80	70,00	05/06/2023	2824,36
73702917	16/05/2023	PH	ANALYSES PHARMACIES D	420,60	0,00	1.00	6,00	0,00	0,00	05/06/2023	79,80
73702917	16/05/2023	PNR	OFFICINES MEDECINE INTERNE	306,60	0,00	1.00	6,00	0,00	70,00	05/06/2023	0,00
Total remboursé											3009,16
Total général remboursé											3009,16

- Sauf erreur ou omission

ما عدا خطأ أو نسيان

Pour plus d'informations :

merci de visiter notre site Web

ou le portail des assurés

ou l'application mobile

ou appeler notre serveur vocal au numéro

ou contacter notre centre d'appel ALLO DAMANE aux numéros

www.cnss.ma

www.cnss.ma/Portail/

« Ma CNSS »

080 20 30 100

080 203 3333 / 080 200 7200

للمزيد من المعلومات:

يرجى زيارة موقعنا الإلكتروني

أو البوابة الإلكترونية للمؤمن لهم

أو تطبيق الهاتف

أو الاتصال بالمجيب الآلي على الرقم

أو الاتصال بمركز الاتصال ألو الضمان على الأرقام

LOT : 22E00TV
PER.:08 2025
PLAQUENIL 200MG
CP PEL B30
P.P.V : 51DH10
6 118001 082070

LOT : 22E00TV
PER.:08 2025
PLAQUENIL 200MG
CP PEL B30
P.P.V : 51DH10
6 118001 082070

LOT : 22E00TV
PER.:08 2025
PLAQUENIL 200MG
CP PEL B30
P.P.V : 51DH10
6 118001 082070

LOT : 22E00TV
PER.:08 2025
PLAQUENIL 200MG
CP PEL B30
P.P.V : 51DH10
6 118001 082070

LOT : 22E00TV
PER.:08 2025
PLAQUENIL 200MG
CP PEL B30
P.P.V : 51DH10
6 118001 082070

LOT : 22E00TV
PER.:08 2025
PLAQUENIL 200MG
CP PEL B30
P.P.V : 51DH10
6 118001 082070

ISONE[®] 5 mg
30 comprimés sécables
6 118000 020011

ISONE[®] 5 mg
30 comprimés sécables
6 118000 020011

ISONE[®] 5 mg
30 comprimés sécables
6 118000 020011

ISONE[®] 5 mg
30 comprimés sécables
6 118000 020011

ISONE[®] 5 mg
30 comprimés sécables
6 118000 020011

ISONE[®] 5 mg
30 comprimés sécables
6 118000 020011

MIDAT LATAI 4000h
MIDAT LATAI 4000h
MIDAT LATAI 4000h
MIDAT LATAI 4000h

Dr Hajar RAOUFI

Spécialiste en Médecine Interne

Lauréate de la faculté de médecine
et de pharmacie de Casablanca

Maladies de système

Maladies auto immunes

Rhumatismes inflammatoires (biothérapies)

Maladies des os et des articulations

Check-up



الدكتورة هجر رؤوفي

أخصائية في الطب الباطني

خريجة كلية الطب والصيدلة بالدار البيضاء

الأمراض الباطنية

أمراض المناعة الذاتية

أمراض الروماتيزم

أمراض العظام والمفاصل

الفحص العام

ORDONNANCE

Casablanca, le: 23-5-23

~~Madame BARTAL FATIMA~~
~~Pharmacie Acharaf~~
~~Rue Socrate - Maarif~~
~~Casablanca - Tél: 0522 25 22 09~~

~~Madame OUARRARI Khedija~~
~~Pharmacie Acharaf~~
~~Rue Socrate - Maarif~~
~~Casablanca - Tél: 0522 25 22 09~~

19.00
Issu (le matin à 8h en une prise)

3 cp **S.V** 20j

puis 2 cp x 15j

puis 1 cp dentif à garder jusqu'en RSV

51.10x6

Plagiprin 200mg

S.V

~~Madame BARTAL FATIMA~~
~~Pharmacie Acharaf~~
~~Rue Socrate - Maarif~~
~~Casablanca - Tél: 0522 25 22 09~~

1 cp x 2j x 3 mois.

aplat pour lotion

X 1 app b sur le corps
tel: 429,60

شارع أبو بكر القادري، مكاتب بانوراما، عمارة 13 الطابق 3 مكتب 15 سيدي معروف - الدار البيضاء

Bd Abou Bakr El Kadiri, Panorama Offices, Imm 13, 3^{ème} étage Bureau N°15, Sidi Maarouf - Casablanca

05 22 10 30 45 - 06 94 49 82 85 raoufi.hajar@gmail.com

Dr Hajar KA

Spécialiste
Bactériologie
Immunologie
Séologie

Mme EL OUARRARI Khadija
Ddn 10.01.1967 / F
Nr dossier : h0518007 /

pour scan en flot ordonnance



الدكتورة هجر رؤوفي

أخصائية في الطب الباطني

05 22 10 30 45 - 06 94 49 82 85

raoufi.hajar@gmail.com

BILAN BIOLOGIQUE

Casablanca, le: 16-5-23

Nom / Prénom :

Khadija EL OUARRARI

Hématologie

- ☒ NFS + Plaquettes
☐ VS
☐ Réticulocytes

Bilan Glycémique

- ☐ Glycémie à jeun
☒ HBA1C

Bilan Rénal

- ☐ Urée plasmatique
☒ Créatinine

Bilan Lipidique

- ☐ Cholestérol Total
☐ Cholestérol HDL
☐ Cholestérol LDL
☐ Triglycérides

Bilan Hépatique

- ☒ Transaminases ASAT/ALAT
☒ Gamma GT
☒ Phosphatase alcaline
☐ Bilirubine libre et conjuguée
☐ Lipase

Bilan d'Hémostase

- ☐ TP
☐ INR
☐ TCK
☐ Fibrinogène
☐ D-Dimères

Ionogramme Sanguin

- ☐ Na⁺
☐ K⁺
☐ Cl⁻
☐ Calcium
☐ Réserve alcaline
☐ Protéines
☐ Phosphore
☐ Magnésium
☐ Albuminémie
☐ Acide urique

Bilan Martial

- ☐ Ferritine
☐ Fer sérique
☐ CTF
☐ Transferrine

Sérologie

- ☐ Sérologie CMV
☐ HSV
☐ Sérologie HP
☐ TPHA
☐ VDRL
☐ Hépatite A
☐ Hépatite B:
☐ Ag Hbs
☐ Ac Hbs
☐ Ac Hbc

- ☒ Hépatite C
☐ HIV 1+2

Bilan Hormonal

- ☐ PTH intact
☐ FSH
☐ LH
☐ Cortisolémie 8h
☐ Prolactine
☐ Oestradiol
☐ Progesterone
☐ Testostérone

Examen des Urines

- ☐ Protéinurie de 24h
☐ Microalbuminurie de 24h

Examen Bactériologique

- ☒ ECBU + ATB
☐ Prélèvement vaginal + ATB
☐ Prélèvement urétral + ATB
☐ BK Examen direct
☐ BK culture
☐ Quantiferon test

Divers

- ☒ CRP
☒ EPPS
☐ PSA
☒ Vitamine D
☐ Troponine
☐ BNP

Bilan Thyroïdien

- ☒ TSH us
☐ T3L
☐ T4L
☐ Ac Anti TPO
☐ Ac Anti Thyroglobuline
☐ Ac Anti-récepteurs de la TSH

Examen des Selles

- ☐ Parasitologie des selles x 3
☐ Coproculture
☐ Recherche de sang dans les selles
☐ Helicobacter pylori dans les selles

Auto-immunité

- ☐ Ac anti CCP
☒ Latex Waaler rose
☒ Ac anti nucléaires (type 5)
☐ Ac Anti-Ag nucléaires solubles
☐ Anticorps anti-ADN
☐ Ac anti transglutaminase IgA
☐ Ac anti transglutaminase IgG
☐ Anticorps anti endomysium
☐ Test de Coombs
☐ ANCA
☐ Kit Myosites

Cachet et signature :

Dr. Hajar Kaoufi
Spécialiste en
Médecine Interne
05 22 10 30 45 - 06 94 49 82 85

Autres :

Anti SBA - SAB
dosage vit B12.

البريد الإلكتروني: 0802033333@alsharq.com - الهاتف: 080 203 3333

LABORATOIRES D'APPLICATIONS SCIENTIFIQUES

A. TOUIMI BENJELLOUN

Pharmacien Biologiste
Docteur d'Etat en Pharmacie
Professeur Agrégé de Biochimie
de la Faculté de Nancy

Docteur J. TAZI SIDQUI

Anatomo-cytopathologiste
de la Faculté de Paris VI
Ancien Maître-Assistant
C.H.U. de Rabat

Y. TOUIMI BENJELLOUN

Ep. TAHIRI

Pharmacien Biologiste
de l'Université Libre
de Bruxelles

Membres **uni** **bio** International

Dossier N° **h0518007**

Mme le Docteur RAOUFI HAJAR
BD ABOU BAKR EL KADIRI
CASABLANCA

Madame **EL OUARRARI Khadija**
85 LOT EPINAL ETG 1 APP 4
MAARIF
CASABLANCA @

Patiente née le 10.01.1967 56 ans

Prélevé le 18.05.2023 à 9h59

Edition du 19 Mai 2023

HORMONOLOGIE

TSH Ultra-sensible

(COBAS 6000 - ROCHE)

*

0,11 mUI/l

Valeurs de référence

(0,27-4,20)

Antécédents

10.08.22

3,48

☞ Interprétation: - Euthyroidie : de 0,27 à 4,2 mUI/l
- Hypertyroidie : < 0,15 mUI/l
- Hypothyroidie : > 7,00 mUI/l

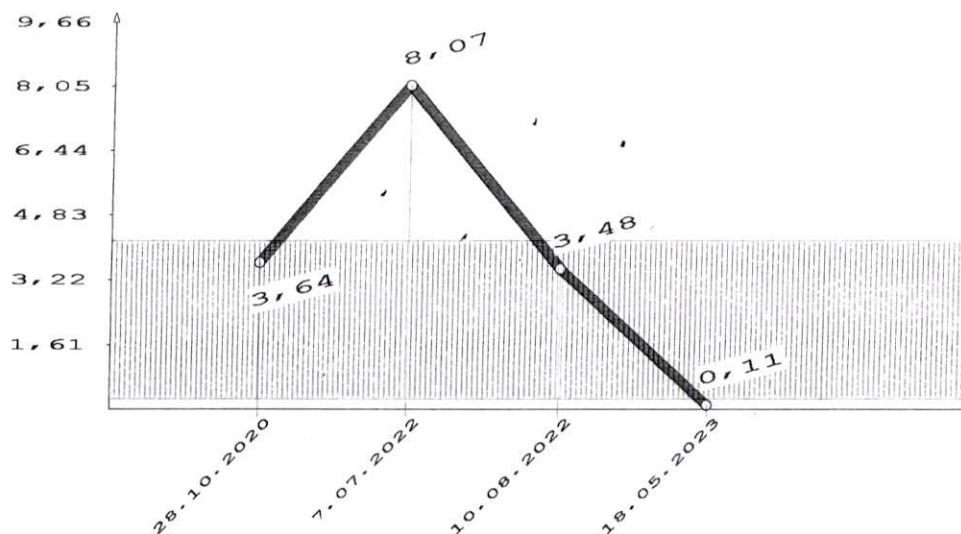

Dr Y. TOUIMI BENJELLOUN

PAGE 6/9

LABORATOIRES D'APPLICATIONS SCIENTIFIQUES

A. TOUIMI BENJELLOUN

Pharmacien Biologiste
Docteur d'Etat en Pharmacie
Professeur Agrégé de Biochimie
de la Faculté de Nancy

Docteur J. TAZI SIDQUI

Anatomo-cytopathologiste
de la Faculté de Paris VI
Ancien Maître-Assistant
C.H.U. de Rabat

Y. TOUIMI BENJELLOUN

Ep. TAHIRI

Pharmacien Biologiste
de l'Université Libre
de Bruxelles

Membres  International

Dossier N° **h0518007**

Mme le Docteur RAOUFI HAJAR
BD ABOU BAKR EL KADIRI
CASABLANCA

Madame **EL OUARRARI Khadija**
85 LOT EPINAL ETG 1 APP 4
MAARIF
CASABLANCA @

Patiente née le 10.01.1967 56 ans

Prélevé le 18.05.2023 à 9h59

Edition du 19 Mai 2023

AUTO-IMMUNITE

Valeurs de référence

Antécédents

Test au Latex

(Agglutination sur carte)

Négatif

Réaction de Waaler Rose

(Agglutination sur plaque)

Négative

(< 8)

27.04.22

Négative

Recherche d'anticorps antinucléaires(26Ag)

(Elisa indirect - Alegria Orgentec)

index 3,10

Positif

Positif
3,20

☞ Interprétation: Index : < 1,0 Négatif
1-1,2 Limite
> 1,2 Positif

Ac anti SSA

(Elisa indirect - Alegria Orgentec)

Positif

Titre 42,4 U/mL

☞ Interprétation: < 15 U/mL Négatif
15-25 U/mL Limite
> 25 U/mL Positif

Ac anti SSB

(Elisa indirect - Alegria Orgentec)

Négatif

Titre 0,2 U/mL

☞ Interprétation: < 15 U/mL Négatif
15-25 U/mL Limite
> 25 U/mL Positif

Dr Y. TOUIMI BENJELLOUN

PAGE 7/9

CLOUDON

LABORATOIRES D'APPLICATIONS SCIENTIFIQUES

A. TOUMI BENJELLOUN

Pharmacien Biologiste
Docteur d'Etat en Pharmacie
Professeur Agrégé de Biochimie
de la Faculté de Nancy

Docteur J. TAZI SIDQUI

Anatomo-cytopathologiste
de la Faculté de Paris VI
Ancien Maître-Assistant
C.H.U. de Rabat

Y. TOUMI BENJELLOUN

Ep. TAHIRI

Pharmacien Biologiste
de l'Université Libre
de Bruxelles

Membres **uni** **bio** International

Nom/Prenom: **EL OUARRARI KHADIJA**

Dossier: **H0518007**

Electrophorèse des protéines sériques

Realisée par technique capillaire sur MINICAP flex-sebia

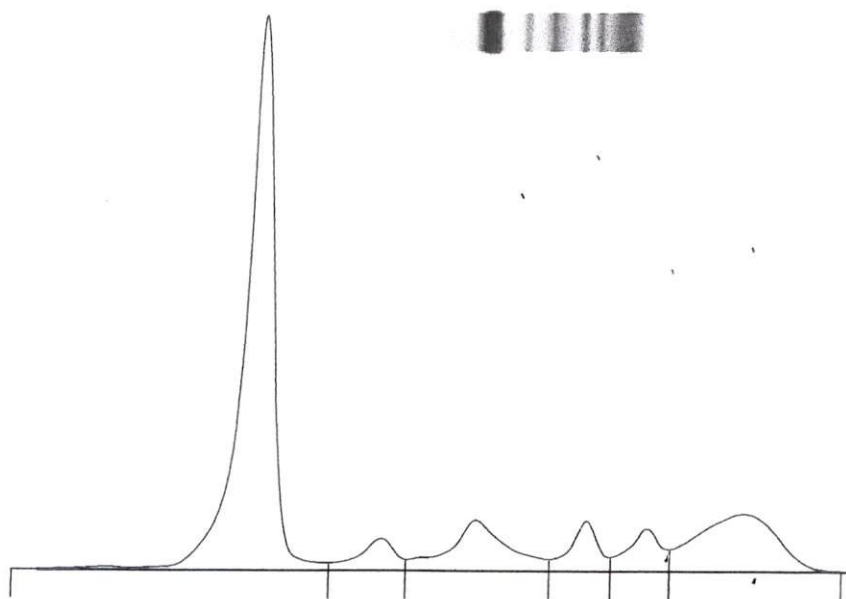

Fractions	%	Normales %	g/l	Normales g/l
Albumine	58,7	55,8 - 66,1	39,9	40,2 - 47,6
Alpha 1	4,2	2,9 - 4,9	2,9	2,1 - 3,5
Alpha 2	10,7	7,1 - 11,8	7,3	5,1 - 8,5
Beta 1	5,0	4,7 - 7,2	3,4	3,4 - 5,2
Beta 2	4,9	3,2 - 6,5	3,3	2,3 - 4,7
Gamma	16,5	11,1 - 18,8	11,2	8,0 - 13,5

A/G Ratio: **1,42**

T. P.: **68** g/L

Signature

Coupon

LABORATOIRES D'APPLICATIONS SCIENTIFIQUES

A. TOUIMI BENJELLOUN

Pharmacien Biologiste
Docteur d'Etat en Pharmacie
Professeur Agrégé de Biochimie
de la Faculté de Nancy

Docteur J. TAZI SIDQUI

Anatomo-cytopathologiste
de la Faculté de Paris VI
Ancien Maître-Assistant
C.H.U. de Rabat

Y. TOUIMI BENJELLOUN

Ep. TAHIRI

Pharmacien Biologiste
de l'Université Libre
de Bruxelles

Membres  International

Dossier N°g0427008
Docteur ZEROUALI YOUSSEF
RUE KADI LASS RES ELWASSIA
CASABLANCA

Madame EL OUARRARI Khadija
85 LOT EPINAL ETG 1 APP 4
MAARIF
CASABLANCA

Patiente née le 10.01.1967 55 ans

Prélevé le 27.04.2022 à 14h08

Edition du 27 Avril 2022

AUTO-IMMUNITE

Valeurs de référence

Antériorités

Test au Latex

(Agglutination sur carte)

Négatif

Réaction de Waaler Rose

(Agglutination sur plaque)

Négative

(< 8)

PROTEINES SPECIFIQUES

(Technique ROCHE Cobas 6000)

Valeurs de référence

Antériorités

23.12.21

1

Protéine C réactive

2 mg/l

(< 5)



Dr Y. TOUIMI BENJELLOUN

PAGE 2/2

CLOUDON

LABORATOIRES D'APPLICATIONS SCIENTIFIQUES

A. TOUIMI BENJELLOUN

Pharmacien Biologiste
Docteur d'Etat en Pharmacie
Professeur Agrégé de Biochimie
de la Faculté de Nancy

Docteur J. TAZI SIDQUI

Anatomo-cytopathologiste
de la Faculté de Paris VI
Ancien Maître-Assistant
C.H.U. de Rabat

Y. TOUIMI BENJELLOUN

Ep. TAHIRI

Pharmacien Biologiste
de l'Université Libre
de Bruxelles

Membres  International

Dossier N° **g0427008**

Docteur ZEROUALI YOUSSEF
RUE KADI LASS RES ELWASSIA
CASABLANCA

Madame **EL OUARRARI Khadija**
85 LOT EPINAL ETG 1 APP 4
MAARIF
CASABLANCA

Patiente née le 10.01.1967 55 ans

Prélevé le 27.04.2022 à 14h08

Edition du 27 Avril 2022

BIOCHIMIE

(Technique ROCHE Cobas 6000)

		Valeurs de référence	Antériorités
			23.12.21
<u>Glycémie à jeun</u>	0,86 g/l	(0,74-1,09)	0,91
soit	4,78 mmol/l	(4,10-6,05)	5,06
			23.12.21
<u>Hémoglobine glycosylée HbA1C</u>	4,90 %	(4,80-5,90)	4,50

Interprétation : > 8% : Diabète mal équilibré.
< 6% : Niveau non diabétique.

ENZYMOLOGIE

(Technique ROCHE Cobas 6000)

		Valeurs de référence	Antériorités
			23.12.21
<u>Transaminase ASAT</u>	* 33 UI/l	(< 32)	58
<u>Transaminase ALAT</u>	* 37 UI/l	(< 33)	63

SEROLOGIES BACTERIENNES

		Valeurs de référence	Antériorités
<u>Antistreptolysines O</u>	150 UI/ml	(< 200)	
(Latex)			

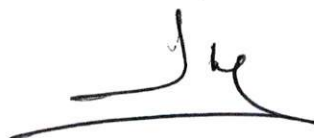

Dr Y. TOUIMI BENJELLOUN

PAGE 1/2

COUDON

LABORATOIRES D'APPLICATIONS SCIENTIFIQUES

A. TOUIMI BENJELLOUN

Pharmacien Biologiste
Docteur d'Etat en Pharmacie
Professeur Agrégé de Biochimie
de la Faculté de Nancy

Docteur J. TAZI SIDQUI

Anatomo-cytopathologiste
de la Faculté de Paris VI
Ancien Maître-Assistant
C.H.U. de Rabat

Y. TOUIMI BENJELLOUN

Ep. TAHIRI

Pharmacien Biologiste
de l'Université Libre
de Bruxelles

Membres  International

Dossier N° **h0518007**

Mme le Docteur RAOUFI HAJAR
BD ABOU BAKR EL KADIRI
CASABLANCA

Madame **EL OUARRARI Khadija**
85 LOT EPINAL ETG 1 APP 4
MAARIF
CASABLANCA @

Patiente née le 10.01.1967 56 ans

Prélevé le 18.05.2023 à 9h59

Edition du 19 Mai 2023

ANALYSES EN COURS ...

Iden. ENA (ECT)



Dr Y. TOUIMI BENJELLOUN

PAGE 9/9

LABORATOIRES D'APPLICATIONS SCIENTIFIQUES

A. TOUIMI BENJELLOUN

Pharmacien Biologiste
Docteur d'Etat en Pharmacie
Professeur Agrégé de Biochimie
de la Faculté de Nancy

Docteur J. TAZI SIDQUI

Anatomo-cytopathologiste
de la Faculté de Paris VI
Ancien Maître-Assistant
C.H.U. de Rabat

Y. TOUIMI BENJELLOUN

Ep. TAHIRI

Pharmacien Biologiste
de l'Université Libre
de Bruxelles

Membres  International

Dossier N° **h0518007**

Mme le Docteur RAOUFI HAJAR
BD ABOU BAKR EL KADIRI
CASABLANCA

Madame **EL OUARRARI Khadija**
85 LOT EPINAL ETG 1 APP 4
MAARIF
CASABLANCA @

Patiente née le 10.01.1967 56 ans

Prélevé le 18.05.2023 à 9h59

Edition du 19 Mai 2023

PROTEINES SPECIFIQUES

(Technique ROCHE Cobas 6000)

Valeurs de référence

Antériorités

07.07.22

Protéine C réactive

1 mg/l

(< 5)

I

BACTERIOLOGIE

EXAMEN DU CULOT URINAIRE

Urines émises au laboratoire aseptiquement.

EXAMEN MACROSCOPIQUE

Aspect
Couleur

⇒ limpide
⇒ jaune

EXAMEN MICROSCOPIQUE DIRECT

Leucocytes
Hématies

⇒ 1.300 /ml (N: < 10.000)
⇒ 16.000 /ml (N: < 5.000)

Cellules épithéliales
Cylindre
Cristaux

⇒ Rares
⇒ Absence
⇒ Absence

EXAMEN DIRECT APRES COLORATION DE GRAM

Absence de germe à l'examen direct.

EXAMEN BACTERIOLOGIQUE DES URINES

CULTURE D'ISOLEMENT AVEC NUMERATION

Culture négative, absence de germes pathogènes

Numération de germes par ml ⇒ < 10³ UFC/ml

Dr Y. TOUIMI BENJELLOUN

PAGE 8/9

COUDON LABORATOIRES D'APPLICATIONS SCIENTIFIQUES

A. TOUIMI BENJELLOUN

Pharmacien Biologiste
Docteur d'Etat en Pharmacie
Professeur Agrégé de Biochimie
de la Faculté de Nancy

Docteur J. TAZI SIDQUI

Anatomo-cytopathologiste
de la Faculté de Paris VI
Ancien Maître-Assistant
C.H.U. de Rabat

Y. TOUIMI BENJELLOUN

Ep. TAHIRI

Pharmacien Biologiste
de l'Université Libre
de Bruxelles

Membres  International

Dossier N° **h0518007**

Mme le Docteur RAOUFI HAJAR
BD ABOU BAKR EL KADIRI
CASABLANCA

Madame **EL OUARRARI Khadija**
85 LOT EPINAL ETG 1 APP 4
MAARIF
CASABLANCA @

Patiente née le 10.01.1967 56 ans

Prélevé le 18.05.2023 à 9h59

Edition du 19 Mai 2023

AUTO-IMMUNITÉ

Valeurs de référence

Antécédents

DEPISTAGE DES ANTICORPS ANTI-ANTIGENES SOLUBLES

(Technique immunodot)

Antigène	Intensité	Classe
Anti Sm/RNP	1	0
Anti Sm	1	0
<u>Anti SSA</u>	27	3
<u>Anti Ro52</u>	13	2
Anti SSB	2	0
<u>Anti SCL 70</u> douteux	7	1
Anti JOI	2	0
Anti centromère	1	0
Anti dsDNA	0	0
Anti Nucléosomes	0	0
Anti Histones	0	0
Anti Protéine P-Ribosomale	3	0

Intensité	Classe	Explication
0 - 5	0	Négatif
6 - 10	1	Douteux
11 - 25	2	Faiblement Positif
26 - 50	3	Positif
51 - 256	4	Fortement positif



Dr Y. TOUIMI BENJELLOUN

PAGE 1/1

COUDON

LABORATOIRES D'APPLICATIONS SCIENTIFIQUES

A. TOUIMI BENJELLOUN

Pharmacien Biologiste
Docteur d'Etat en Pharmacie
Professeur Agrégé de Biochimie
de la Faculté de Nancy

Docteur J. TAZI SIDQUI

Anatomo-cytopathologiste
de la Faculté de Paris VI
Ancien Maître-Assistant
C.H.U. de Rabat

Y. TOUIMI BENJELLOUN

Ep. TAHIRI

Pharmacien Biologiste
de l'Université Libre
de Bruxelles

Membres  International

Dossier N° **h0518007**

Mme le Docteur RAOUFI HAJAR
BD ABU BAKR EL KADIRI
CASABLANCA

Madame **EL OUARRARI Khadija**
85 LOT EPINAL ETG 1 APP 4
MAARIF
CASABLANCA @

Patiente née le 10.01.1967 56 ans

Prélevé le 18.05.2023 à 9h59

Edition du 19 Mai 2023

BIOCHIMIE

(Technique ROCHE Cobas 6000)

Créatinine

soit **5,6 mg/l** (5,0-9,0)
49,50 μ mol/l (44,20-79,56)

Antériorités

07.07.22

6,2

54,81

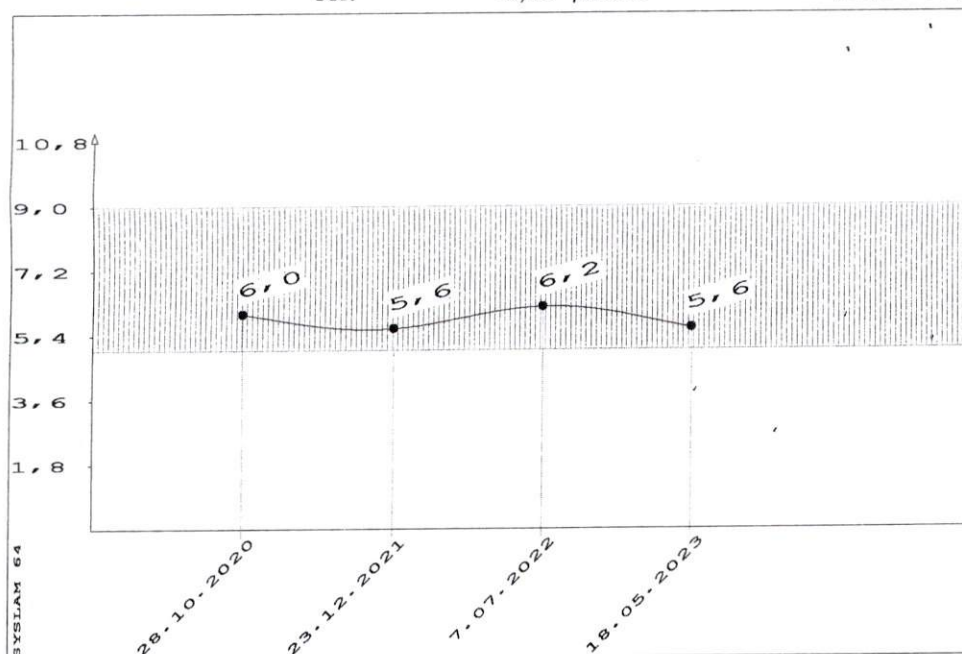

Glycémie à jeun

soit **0,83 g/l** (0,74-1,09)
4,61 mmol/l (4,10-6,05)

07.07.22

0,89

4,94

Hémoglobine glycosylée HbA1C

4,50 % (4,80-5,90)

27.04.22

4,90

Interprétation : > 8% : Diabète mal équilibré.
< 6% : Niveau non diabétique.

Dr Y. TOUIMI BENJELLOUN

COUDON

LABORATOIRES D'APPLICATIONS SCIENTIFIQUES

A. TOUIMI BENJELLOUN

Pharmacien Biologiste
Docteur d'Etat en Pharmacie
Professeur Agrégé de Biochimie
de la Faculté de Nancy

Docteur J. TAZI SIDQUI

Anatomo-cytopathologiste
de la Faculté de Paris VI
Ancien Maître-Assistant
C.H.U. de Rabat

Y. TOUIMI BENJELLOUN

Ep. TAHIRI

Pharmacien Biologiste
de l'Université Libre
de Bruxelles

Membres  International

Dossier N°h0518007

Mme le Docteur RAOUFI HAJAR
BD ABOU BAKR EL KADIRI
CASABLANCA

Madame EL OUARRARI Khadija
85 LOT EPINAL ETG 1 APP 4
MAARIF
CASABLANCA @

Patiente née le 10.01.1967 56 ans

Prélevé le 18.05.2023 à 9h59

Edition du 19 Mai 2023

BIOCHIMIE

(Technique ROCHE Cobas 6000)

Valeurs de référence

Antériorités

Electrophorèse des protéines

(Capillaris - Sebia)

12.08.22

Protides totaux

68 g/l

(64-82)

73

Albumine

*

58,7 % soit 39,9 g/l

(55,8-66,1 %) soit (40,2-47,6 g/l)

41,6

Alpha 1 Globulines

4,2 % soit 2,9 g/l

(2,9-4,9 %) soit (2,10-3,50 g/l)

3,1

Alpha 2 Globulines

10,7 % soit 7,3 g/l

(7,1-11,8 %) soit (5,1-8,50 g/l)

8,0

Beta 1 Globulines

5,0 % soit 3,4 g/l

(4,7-7,2 %) soit (3,40-5,20 g/l)

3,9

Beta 2 Globulines

4,9 % soit 3,3 g/l

(3,2-6,5 %) soit (2,3-4,7 g/l)

3,7

Gamma Globulines

16,5 % soit 11,2 g/l

(11,1-18,8 %) soit (8,0-13,5 g/l)

12,7

Rapport Albumine/Globulines

1,42

1,33



Dr Y. TOUIMI BENJELLOUN

PAGE 3/9

COUDON LABORATOIRES D'APPLICATIONS SCIENTIFIQUES

A. TOUIMI BENJELLOUN

Pharmacien Biologiste
Docteur d'Etat en Pharmacie
Professeur Agrégé de Biochimie
de la Faculté de Nancy

Docteur J. TAZI SIDQUI

Anatomo-cytopathologiste
de la Faculté de Paris VI
Ancien Maître-Assistant
C.H.U. de Rabat

Y. TOUIMI BENJELLOUN
Ep. TAHIRI

Pharmacien Biologiste
de l'Université Libre
de Bruxelles

Membres  International

Dossier N° **h0518007**

Mme le Docteur RAOUFI HAJAR
BD ABOU BAKR EL KADIRI
CASABLANCA

Madame **EL OUARRARI Khadija**
85 LOT EPINAL ETG 1 APP 4
MAARIF
CASABLANCA @

Patiente née le 10.01.1967 56 ans

Prélevé le 18.05.2023 à 9h59

Edition du 19 Mai 2023

ENZYMOLOGIE

(Technique ROCHE Cobas 6000)

			Valeurs de référence	Antériorités
<u>Transaminase ASAT</u>	*	36 UI/l	(< 32)	07.07.22 36 /
<u>Transaminase ALAT</u>	*	38 UI/l	(< 33)	40 /
<u>Phosphatases alcalines</u>	*	127 UI/l	(35-104)	07.07.22 134 /
<u>Gamma GT</u>	*	52 UI/l	(< 40)	07.07.22 71 /

SEROLOGIES VIRALES

Valeurs de référence

Antériorités

SEROLOGIE DE L'HEPATITE VIRALE C

(COBAS 6000 - ROCHE)

Anticorps anti HEPATITE C

Taux 0,05 UI/ml

Négatif

28.12.21
Négatif
0,07

☞ Interprétation: < à 1,00 Négatif
> à 1,00 positif

PROTEINES ET VITAMINES

(Technique ROCHE Cobas 6000)

			Valeurs de référence	Antériorités
<u>Vitamine B12</u>		307 pg/ml	(191-663)	
(COBAS E601 - ROCHE)	soit	227 pmol/l	(140-489)	



Dr Y. TOUIMI BENJELLOUN

PAGE 4/9

COUDON

LABORATOIRES D'APPLICATIONS SCIENTIFIQUES

A. TOUIMI BENJELLOUN

Pharmacien Biologiste
Docteur d'Etat en Pharmacie
Professeur Agrégé de Biochimie
de la Faculté de Nancy

Docteur J. TAZI SIDQUI

Anatomo-cytopathologiste
de la Faculté de Paris VI
Ancien Maître-Assistant
C.H.U. de Rabat

Y. TOUIMI BENJELLOUN

Ep. TAHIRI

Pharmacien Biologiste
de l'Université Libre
de Bruxelles

Membres  International

Dossier N° **h0518007**

Mme le Docteur RAOUFI HAJAR
BD ABOU BAKR EL KADIRI
CASABLANCA

Madame **EL OUARRARI Khadija**
85 LOT EPINAL ETG 1 APP 4
MAARIF
CASABLANCA @

Patiente née le 10.01.1967 56 ans

Prélevé le 18.05.2023 à 9h59

Edition du 19 Mai 2023

PROTEINES ET VITAMINES

(Technique ROCHE Cobas 6000)

Valeurs de référence

Antériorités

VITAMINE D: 25 HYDROXY VITAMINE D- D2 + D3

(COBAS E601 - ROCHE)

07.07.22

Vitamine D

soit $\frac{20,2 \text{ ng/ml}}{53 \text{ nmol/l}}$

25,5
66

☞ Interprétation :

- Carence : < 10 ng/ml (< 25 nmol/l)
- Insuffisance : 10 - 30 ng/ml (25-75 nmol/l)
- Normale : > 30 ng/ml (> 75 nmol/l)

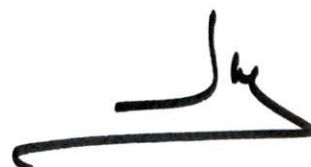

Dr Y. TOUIMI BENJELLOUN

PAGE 5/9

COUDON

LABORATOIRES D'APPLICATIONS SCIENTIFIQUES

A. TOUIMI BENJELLOUN

Pharmacien Biologiste
Docteur d'Etat en Pharmacie
Professeur Agrégé de Biochimie
de la Faculté de Nancy

Docteur J. TAZI SIDQUI

Anatomo-cytopathologiste
de la Faculté de Paris VI
Ancien Maître-Assistant
C.H.U. de Rabat

Y. TOUIMI BENJELLOUN

Ep. TAHIRI

Pharmacien Biologiste
de l'Université Libre
de Bruxelles

Membres  International

Dossier N° **h0518007**

Mme le Docteur RAOUFI HAJAR

BD ABOU BAKR EL KADIRI

CASABLANCA

Madame **EL OUARRARI Khadija**

85 LOT EPINAL ETG 1 APP 4

MAARIF

CASABLANCA

@

Patiente née le 10.01.1967 56 ans

Prélevé le 18.05.2023 à 9h59

Edition du 19 Mai 2023

HEMATOLOGIE

Valeurs de référence

Antériorités

HEMOGRAMME

(Sysmex XT1800i)

Globules rouges

4.340.000/mm³

(4,0-5,0 Mill)

07.07.22

4.530.000

Hémoglobine

12,7 g/100ml

(12,5-15,0)

13,4

Hématocrite

*

35,7 %

(36,5-44,0)

37,3

Volume globulaire (VGM)

*

82,3 μ³

(83-98)

82,3

Teneur globulaire (TCMH)

29,3 pg

(27-32)

29,6

Conc. globulaire (CCMH)

35,6 %

(32-36)

35,9

Leucocytes

7.360 /mm³

(4000-10000)

6.350

Polynucléaires neutrophiles

63,4 % 4666 /mm³

(2100-8890)

3499

Polynucléaires éosinophiles

1,9 % 140 /mm³

(30-590)

191

Polynucléaires basophiles

*

0,1 % 7 /mm³

(10-70)

32

Lymphocytes

25,1 % 1847 /mm³

(1260-3350)

2057

Monocytes

9,5 % 699 /mm³

(250-850)

572

Plaquettes

232.000 /mm³

(150.000-400.000)

251.000

Volume plaquettaire moyen (VPM)

9,8 fL

(9,1-11,9)

9,8



Dr Y. TOUIMI BENJELLOUN

PAGE 1/9

COUDON

LABORATOIRE D'APPLICATIONS SCIENTIFIQUES

A.TOUIMI BENJELLOUN
Pharmacien Biologiste
Docteur d'Etat en Pharmacie
Professeur Agrégé de Biochimie
de la Faculté de Nancy

Docteur J. TAZI SIDQUI
Anatomo-cytopathologiste
de la Faculté de Paris VI
Ancien Maître-Assistant
C.H.U de Rabat

Y.TOUIMI BENJELLOUN
Ep.TAHIRI
Pharmacien Biologiste
de l'Université Libre
de Bruxelles

Membres *uni*  *bio* International

FACTURE

Numéro h0518007
N° Matricule:
Analyses du 18.05.2023
Prescrit par : Dr RAOUFI HAJAR

Madame EL OUARRARI Khadija
85 LOT EPINAL ETG 1 APP 4
MAARIF
CASABLANCA

Le 22 Mai 2023

NF	HBA1 G	CRE	TGOP	GGT	PAL	HCV	SERO	CBU
BACU	ATB1	CRP	ELEC	VITD	TSH	LATE	WR	AAN
SSB	VB12	PDS1	ECT					

TOTAL des B : 3.668
TOTAL Facture : 4.915,12 DH

PAYE

LABORATOIRES D'APPLICATIONS
SCIENTIFIQUES
11-13, Rue Houcine BEN ALI
CASABLANCA - Tél: 05 22 27 64 86