

RECOMMANDATIONS IMPORTANTES A LIRE POUR ACTIVER LES REMBOURSEMENTS ET EVITER LES REJETS

Conditions générales :

- Le cadre réservé à l'adhérent doit être dûment renseigné.
- Le cadre réservé au médecin doit être renseigné par le praticien lui-même notamment la nature de la maladie.
- La validité de la feuille de soins est limitée à 3 mois à compter de la première consultation.
- L'entente préalable est exigée pour toute hospitalisation médicale, chirurgicale, soins dentaires spéciaux, extractions multiples, parodontie orthodontie, prothèses dentaires, prothèses auditives ou orthopédiques ainsi que pour tous les actes effectués en série.
- En cas d'accident, une déclaration précisant les causes et circonstances de l'accident est à joindre à la feuille de soins.

Pharmacie :

- Les vignettes des médicaments doivent être obligatoirement jointes aux ordonnances.
- Pour les médicaments sans vignettes une facture de la pharmacie doit être jointe.

Radiologie et Biologie :

- La facture ainsi qu'une copie des résultats des analyses ou du compte rendu (sous pli confidentiel) doivent être jointes à l'ordonnance médicale pour toute demande de remboursement.
- Un pli confidentiel du médecin prescripteur des analyses ou radios peut être demandé par le médecin conseil de la mutuelle.

Optique :

- L'ordonnance du médecin prescripteur et la facture de l'opticien sont à joindre à la feuille de soins.

Rééducation :

- L'entente préalable renseignée par le médecin prescripteur est exigée avant le début des séances de rééducations.
- Pour le remboursement, la facture et le calendrier des séances effectuées sont à joindre à la feuille de soins.

Dentaire :

- En cas de prothèses ou de traitement canalaires, l'accord préalable renseigné sur la feuille de soins est obligatoire avant le début de traitement.
- La facture doit être jointe à la feuille de soins pour toute demande de remboursement.
- La radio-après soins est obligatoire en cas de prothèses ou de traitement canalaires.

Maladie et Affection Longue Durée ALD et ALC :

- La déclaration de maladie chronique doit être renseignée par le médecin prescripteur et renouvelée tous les 6 mois.



MUPRAS
Mutuelle de Prévoyance
& d'Actions Sociales
de Royal Air Maroc

Déclaration de Maladie

N° W21-782220

☐ Maladie ☐ Dentaire ☒ Optique ☐ A

Cadre réservé à l'adhérent (e)

Matricule : Société : **RAM**

☒ Actif ☐ Pensionné(e) ☐ Autre :

Nom & Prénom : **ZITOUR ILHAM**

Date de naissance : **10 10 78** **70380**

Adresse :

Tél. : **0669 064727** Total des frais engagés : **4607 DH**

Autorisation CNDP N° : A-A-215/2019

Cadre réservé au Médecin

Cachet du médecin : **Dr. NAYME Karim**
Ophthalmologie
Lot. Nassim, Lot N°5 Route d'Ammour
- Casablanca -
Tél: 0522 36 60 79 / 0643-08-22-95

Date de consultation : **31 05 2023**

Nom et prénom du malade : **ZITOUR ILHAM** Age :

Lien de parenté : ☐ Lui-même ☒ Conjoint ☐ Enfant

Nature de la maladie : **Suivi Gynécologique + Myiome**

En cas d'accident préciser les causes et circonstances : **Accident de la route**

Dans le cas où la maladie aurait un caractère confidentiel, communiquer les renseignements sous pli confidentiel à l'att. médecin conseil de la Mutuelle.

J'atteste sur l'honneur l'exactitude des renseignements portés sur la présente déclaration. Je
avoir pris connaissance de la clause relative à la protection des données personnelles.

Fait à : Le : / /

Signature de l'adhérent(e) :

Adresses Mails utiles

- 0 Réclamation : contact@mupras.com
- 0 Prise en charge : pec@mupras.com
- 0 Adhésion et changement de statut : adhesion@mupras.com

La MUPRAS garantit le respect de la loi n° 09-08 relative à la protection des personnes physiques à l'égard du traitement des données à caractère personnel.

Docteur Karim NAYME

Ophtalmologiste

Maladies et chirurgie des yeux

Chirurgie de cataracte - Glaucome

Chirurgie réfractive - Traitement du Kératocône

Oeil et diabète

Adaptation en lentilles de contact

Pathologie vitréo-rétinienne

Chirurgies des paupières et des voies lacrymales



الدكتور كريم النعيم

طبيب العيون

أمراض و جراحة العيون

جراحة الجلالة داء الزرق

تصحيح البصر بالليزر

إصابة العين بداء السكري

العدسات اللاصقة الطبية

أمراض السائل الزجاجي و الشبكة

جراحة الجفون و مسالك الدموع

casablanca

31 mai 2023

Mme ZITOUR ILHAM

Monture + verres correcteurs

Antireflets

OD = - 2.75

OG = - 2.50 (- 0.50 à 177°)

Dr. NAYME Karim
Ophtalmologie
Lot. Nassim Lot N°5 Route d'Azemour
- Casablanca
Tél: 0522-36-60-79 / 0643-08-22-95

Prise de RDV par téléphone

5, Bd Abdelhadi Boutaleb (ex Rte d'Azemour) Lot. Nassim Casablanca

5, شارع عبد الهادي بوطالب (طريق أزموور سابقا التجزئة النسيم البيضاء)

+ 212 522 36 60 79 / 06 43 08 22 95

© karim.nayme@gmail.com f Cabinet ophtalmologie Dr nayme karim

Test de seuil central 24-2

Contrôle de fixation: Suivi du regard

Stimulus: III, Blanc

Diamètre de la pupille:

Date: 31-05-2023

Cible de fixation: Central

Fond: 31.5 ASB

Acuité visuelle:

Heure: 15:31

Pertes de fixation: 0/0

Stratégie: SITA-Fast

RX: DS DC X

L'âge: 44

Erreurs faux pos.: 0 %

Erreurs faux nég.: 9 %

Durée du test: 03:09

Fovéa: 35 dB

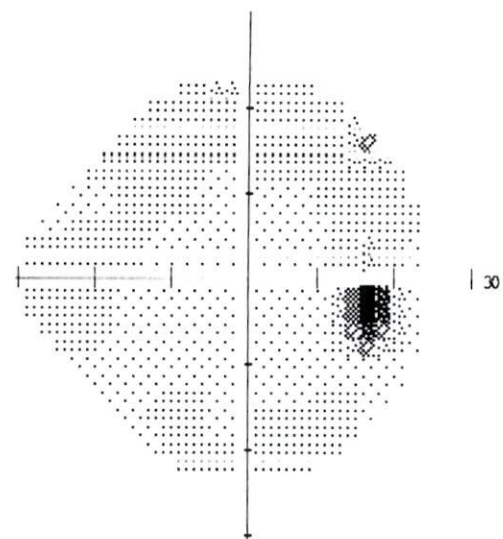
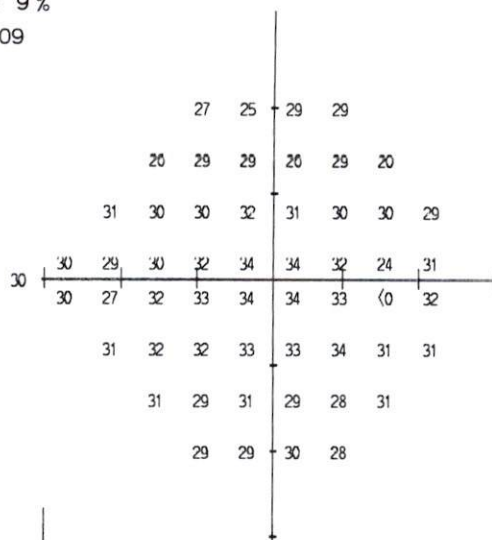

-1	-3	1	1
-4	-1	-1	-4
1	-1	-2	0
1	-1	-2	-1
1	-3	0	0
1	0	-1	-1
0	-3	-1	-3
-1	-1	0	-2

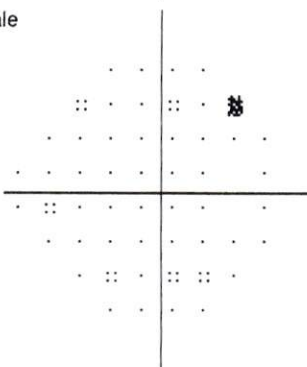
Déviation
otale

-2	-4	0	0
-5	-2	-2	-5
0	-2	-3	-1
1	-2	-3	-2
0	-4	-1	-1
0	-1	-2	-1
-1	-4	-2	-4
-2	-2	-1	-3

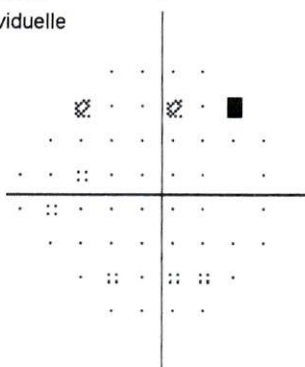
Déviation
ndividuelle

THG

Dans les limites normales

MD -0.89 dB

PSD 1.72 dB P < 10%

.. < 5%

⊗ < 2%

⊗ < 1%

■ < 0.5%

DR NAYME KARIM

5 BD ABDELHADI BOUTALEB

EX RTE AZZEMOUR LOT NASSIM

TEL : 0522-36-60-79/0643-08-22-95

Test de seuil central 24-2

Contrôle de fixation: Suivi du regard

Stimulus: III, Blanc

Diamètre de la pupille:

Date: 31-05-2023

Cible de fixation: Central

Fond: 31.5 ASB

Acuité visuelle:

Heure: 15:39

Pertes de fixation: 0/0

Stratégie: SITA-Fast

RX: DS DC X

L'âge: 44

Erreurs faux pos.: 0 %

Erreurs faux nég.: 5 %

Durée du test: 02:50

Fovéa: 38 dB

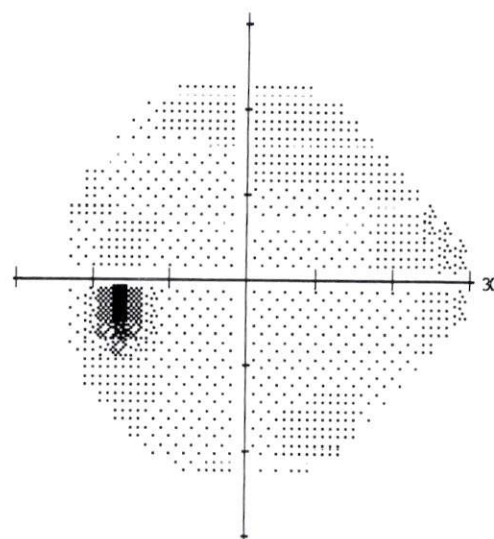
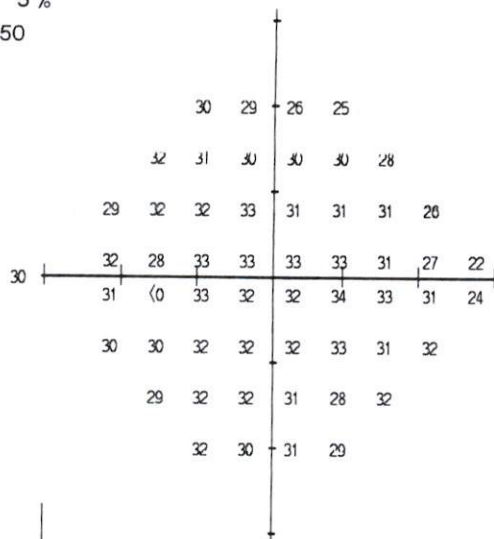

--	--	--	--	--	--	--	--	--	--	--	--	--	--	--	--	--	--	--	--	--	--	--	--	--	--	--	--	--	--	--	--	--	--	--	--	--	--	--	--	--	--	--	--	--	--	--	--	--	--	--	--	--	--	--	--	--	--	--	--	--	--	--	--	--	--	--	--	--	--	--	--	--	--	--	--	--	--	--	--	--	--	--	--	--	--	--	--	--	--	--	--	--	--	--	--	--	--	--	--	--	--	--	--	--	--	--	--	--	--	--	--	--	--	--	--	--	--	--	--	--	--	--	--	--	--	--	--	--	--	--	--	--	--	--	--	--	--	--	--	--	--	--	--	--	--	--	--	--	--	--	--	--	--	--	--	--	--	--	--	--	--	--	--	--	--	--	--	--	--	--	--	--	--	--	--	--	--	--	--	--	--	--	--	--	--	--	--	--	--	--	--	--	--	--	--	--	--	--	--	--	--	--	--	--	--	--	--	--	--	--	--	--	--	--	--	--	--	--	--	--	--	--	--	--	--	--	--	--	--	--	--	--	--	--	--	--	--	--	--	--	--	--	--	--	--	--	--	--	--	--	--	--	--	--	--	--	--	--	--	--	--	--	--	--	--	--	--	--	--	--	--	--	--	--	--	--	--	--	--	--	--	--	--	--	--	--	--	--	--	--	--	--	--	--	--	--	--	--	--	--	--	--	--	--	--	--	--	--	--	--	--	--	--	--	--	--	--	--	--	--	--	--	--	--	--	--	--	--	--	--	--	--	--	--	--	--	--	--	--	--	--	--	--	--	--	--	--	--	--	--	--	--	--	--	--	--	--	--	--	--	--	--	--	--	--	--	--	--	--	--	--	--	--	--	--	--	--	--	--	--	--	--	--	--	--	--	--	--	--	--	--	--	--	--	--	--	--	--	--	--	--	--	--	--	--	--	--	--	--	--	--	--	--	--	--	--	--	--	--	--	--	--	--	--	--	--	--	--	--	--	--	--	--	--	--	--	--	--	--	--	--	--	--	--	--	--	--	--	--	--	--	--	--	--	--	--	--	--	--	--	--	--	--	--	--	--	--	--	--	--	--	--	--	--	--	--	--	--	--	--	--	--	--	--	--	--	--	--	--	--	--	--	--	--	--	--	--	--	--	--	--	--	--	--	--	--	--	--	--	--	--	--	--	--	--	--	--	--	--	--	--	--	--	--	--	--	--	--	--	--	--	--	--	--	--	--	--	--	--	--	--	--	--	--	--	--	--	--	--	--	--	--	--	--	--	--	--	--	--	--	--	--	--	--	--	--	--	--	--	--	--	--	--	--	--	--	--	--	--	--	--	--	--	--	--	--	--	--	--	--	--	--	--	--	--	--	--	--	--	--	--	--	--	--	--	--	--	--	--	--	--	--	--	--	--	--	--	--	--	--	--	--	--	--	--	--	--	--	--	--	--	--	--	--	--	--	--	--	--	--	--	--	--	--	--	--	--	--	--	--	--	--	--	--	--	--	--	--	--	--	--	--	--	--	--	--	--	--	--	--	--	--	--	--	--	--	--	--	--	--	--	--	--	--	--	--	--	--	--	--	--	--	--	--	--	--	--	--	--	--	--	--	--	--	--	--	--	--	--	--	--	--	--	--	--	--	--	--	--	--	--	--	--	--	--	--	--	--	--	--	--	--	--	--	--	--	--	--	--	--	--	--	--	--	--	--	--	--	--	--	--	--	--	--	--	--	--	--	--	--	--	--	--	--	--	--	--	--	--	--	--	--	--	--	--	--	--	--	--	--	--	--	--	--	--	--	--	--	--	--	--	--	--	--	--	--	--	--	--	--	--	--	--	--	--	--	--	--	--	--	--	--	--	--	--	--	--	--	--	--	--	--	--	--	--	--	--	--	--	--	--	--	--	--	--	--	--	--	--	--	--	--	--	--	--	--	--	--	--	--	--	--	--	--	--	--	--	--	--	--	--	--	--	--	--	--	--	--	--	--	--	--	--	--	--	--	--	--	--	--	--	--	--	--	--	--	--	--	--	--	--	--	--	--	--	--	--	--	--	--	--	--	--	--	--	--	--	--	--	--	--	--	--	--	--	--	--	--	--	--	--	--	--	--	--	--	--	--	--	--	--	--	--	--	--	--	--	--	--	--	--	--	--	--	--	--	--	--	--	--	--	--	--	--	--	--	--	--	--	--	--	--	--	--	--	--	--	--	--	--	--	--	--	--	--	--	--	--	--	--	--	--	--	--	--	--	--	--	--	--	--	--	--	--	--	--	--	--	--	--	--	--	--	--	--	--	--	--	--	--	--	--	--	--	--	--	--	--	--	--	--	--	--	--	--	--	--	--	--	--	--	--	--	--	--	--	--	--	--	--	--	--	--	--	--	--	--	--	--	--	--	--	--	--	--	--	--	--	--	--	--	--	--	--	--	--	--	--	--	--	--	--	--	--	--	--	--	--	--	--	--	--	--	--	--	--	--	--	--	--	--	--	--	--	--	--	--	--	--	--	--	--	--	--	--	--	--	--	--	--	--	--	--	--	--	--	--	--	--	--	--	--	--	--	--	--	--	--	--	--	--	--	--	--	--	--	--	--	--	--	--	--	--	--	--	--	--	--	--	--	--	--	--	--	--	--	--	--	--	--	--	--	--	--	--	--	--	--	--	--	--	--	--	--	--	--	--	--	--	--	--	--	--	--	--	--	--	--	--	--	--	--	--	--	--	--	--	--	--	--	--	--	--	--	--	--	--	--	--	--	--	--	--	--	--	--	--	--	--	--	--	--	--	--	--	--	--	--	--	--	--	--	--	--	--	--	--	--	--	--	--	--	--	--	--	--	--	--	--	--	--	--	--	--	--	--	--	--	--	--	--	--	--	--	--	--	--	--	--	--	--	--	--	--	--	--	--	--	--	--	--	--	--	--	--	--	--	--	--	--	--	--	--	--	--	--	--	--	--	--	--	--	--	--	--	--	--	--	--	--	--	--	--	--	--	--	--	--	--	--	--	--	--	--	--	--	--	--	--	--	--	--	--	--	--	--	--	--	--	--	--	--	--	--	--	--	--	--	--	--	--	--	--	--	--	--	--	--	--	--	--	--	--	--	--	--	--	--	--	--	--	--	--	--	--	--	--	--	--	--	--	--	--	--	--	--	--	--	--	--	--	--	--	--	--	--	--	--	--	--	--	--	--	--	--	--	--	--	--	--	--	--	--	--	--	--	--	--	--	--	--	--	--	--	--	--	--	--	--	--	--	--	--	--	--	--	--	--	--	--	--	--	--	--	--	--	--	--	--	--	--	--	--	--	--	--	--	--	--	--	--	--	--	--	--	--	--	--	--	--	--	--	--	--	--	--	--	--	--	--	--	--	--	--	--	--	--	--	--	--	--	--	--	--	--	--	--	--	--	--	--	--	--	--	--	--	--	--	--	--	--	--	--	--	--	--	--	--	--	--	--	--	--	--	--	--	--	--	--	--	--	--	--	--	--	--	--	--	--	--	--	--	--	--	--	--	--	--	--	--	--	--	--	--	--	--	--	--	--	--	--	--	--	--	--	--	--	--	--	--	--	--	--	--	--	--	--	--	--	--	--	--	--	--	--	--	--	--	--	--	--	--	--	--	--	--	--	--	--	--	--	--	--	--	--	--	--	--	--	--	--	--	--	--	--	--	--	--	--	--	--	--	--	--	--	--	--	--	--	--	--	--	--	--	--	--

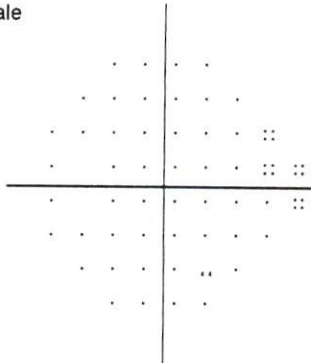
Déviation
totale

--	--	--	--	--	--	--	--	--	--	--	--	--	--	--	--	--	--	--	--	--	--	--	--	--	--	--	--	--	--	--	--	--	--	--	--	--	--	--	--	--	--	--	--	--	--	--	--	--	--	--	--	--	--	--	--	--	--	--	--	--	--	--	--	--	--	--	--	--	--	--	--	--	--	--	--	--	--	--	--	--	--	--	--	--	--	--	--	--	--	--	--	--	--	--	--	--	--	--	--	--	--	--	--	--	--	--	--	--	--	--	--	--	--	--	--	--	--	--	--	--	--	--	--	--	--	--	--	--	--	--	--	--	--	--	--	--	--	--	--	--	--	--	--	--	--	--	--	--	--	--	--	--	--	--	--	--	--	--	--	--	--	--	--	--	--	--	--	--	--	--	--	--	--	--	--	--	--	--	--	--	--	--	--	--	--	--	--	--	--	--	--	--	--	--	--	--	--	--	--	--	--	--	--	--	--	--	--	--	--	--	--	--	--	--	--	--	--	--	--	--	--	--	--	--	--	--	--	--	--	--	--	--	--	--	--	--	--	--	--	--	--	--	--	--	--	--	--	--	--	--	--	--	--	--	--	--	--	--	--	--	--	--	--	--	--	--	--	--	--	--	--	--	--	--	--	--	--	--	--	--	--	--	--	--	--	--	--	--	--	--	--	--	--	--	--	--	--	--	--	--	--	--	--	--	--	--	--	--	--	--	--	--	--	--	--	--	--	--	--	--	--	--	--	--	--	--	--	--	--	--	--	--	--	--	--	--	--	--	--	--	--	--	--	--	--	--	--	--	--	--	--	--	--	--	--	--	--	--	--	--	--	--	--	--	--	--	--	--	--	--	--	--	--	--	--	--	--	--	--	--	--	--	--	--	--	--	--	--	--	--	--	--	--	--	--	--	--	--	--	--	--	--	--	--	--	--	--	--	--	--	--	--	--	--	--	--	--	--	--	--	--	--	--	--	--	--	--	--	--	--	--	--	--	--	--	--	--	--	--	--	--	--	--	--	--	--	--	--	--	--	--	--	--	--	--	--	--	--	--	--	--	--	--	--	--	--	--	--	--	--	--	--	--	--	--	--	--	--	--	--	--	--	--	--	--	--	--	--	--	--	--	--	--	--	--	--	--	--	--	--	--	--	--	--	--	--	--	--	--	--	--	--	--	--	--	--	--	--	--	--	--	--	--	--	--	--	--	--	--	--	--	--	--	--	--	--	--	--	--	--	--	--	--	--	--	--	--	--	--	--	--	--	--	--	--	--	--	--	--	--	--	--	--	--	--	--	--	--	--	--	--	--	--	--	--	--	--	--	--	--	--	--	--	--	--	--	--	--	--	--	--	--	--	--	--	--	--	--	--	--	--	--	--	--	--	--	--	--	--	--	--	--	--	--	--	--	--	--	--	--	--	--	--	--	--	--	--	--	--	--	--	--	--	--	--	--	--	--	--	--	--	--	--	--	--	--	--	--	--	--	--	--	--	--	--	--	--	--	--	--	--	--	--	--	--	--	--	--	--	--	--	--	--	--	--	--	--	--	--	--	--	--	--	--	--	--	--	--	--	--	--	--	--	--	--	--	--	--	--	--	--	--	--	--	--	--	--	--	--	--	--	--	--	--	--	--	--	--	--	--	--	--	--	--	--	--	--	--	--	--	--	--	--	--	--	--	--	--	--	--	--	--	--	--	--	--	--	--	--	--	--	--	--	--	--	--	--	--	--	--	--	--	--	--	--	--	--	--	--	--	--	--	--	--	--	--	--	--	--	--	--	--	--	--	--	--	--	--	--	--	--	--	--	--	--	--	--	--	--	--	--	--	--	--	--	--	--	--	--	--	--	--	--	--	--	--	--	--	--	--	--	--	--	--	--	--	--	--	--	--	--	--	--	--	--	--	--	--	--	--	--	--	--	--	--	--	--	--	--	--	--	--	--	--	--	--	--	--	--	--	--	--	--	--	--	--	--	--	--	--	--	--	--	--	--	--	--	--	--	--	--	--	--	--	--	--	--	--	--	--	--	--	--	--	--	--	--	--	--	--	--	--	--	--	--	--	--	--	--	--	--	--	--	--	--	--	--	--	--	--	--	--	--	--	--	--	--	--	--	--	--	--	--	--	--	--	--	--	--	--	--	--	--	--	--	--	--	--	--	--	--	--	--	--	--	--	--	--	--	--	--	--	--	--	--	--	--	--	--	--	--	--	--	--	--	--	--	--	--	--	--	--	--	--	--	--	--	--	--	--	--	--	--	--	--	--	--	--	--	--	--	--	--	--	--	--	--	--	--	--	--	--	--	--	--	--	--	--	--	--	--	--	--	--	--	--	--	--	--	--	--	--	--	--	--	--	--	--	--	--	--	--	--	--	--	--	--	--	--	--	--	--	--	--	--	--	--	--	--	--	--	--	--	--	--	--	--	--	--	--	--	--	--	--	--	--	--	--	--	--	--	--	--	--	--	--	--	--	--	--	--	--	--	--	--	--	--	--	--	--	--	--	--	--	--	--	--	--	--	--	--	--	--	--	--	--	--	--	--	--	--	--	--	--	--	--	--	--	--	--	--	--	--	--	--	--	--	--	--	--	--	--	--	--	--	--	--	--	--	--	--	--	--	--	--	--	--	--	--	--	--	--	--	--	--	--	--	--	--	--	--	--	--	--	--	--	--	--	--	--	--	--	--	--	--	--	--	--	--	--	--	--	--	--	--	--	--	--	--	--	--	--	--	--	--	--	--	--	--	--	--	--	--	--	--	--	--	--	--	--	--	--	--	--	--	--	--	--	--	--	--	--	--	--	--	--	--	--	--	--	--	--	--	--	--	--	--	--	--	--	--	--	--	--	--	--	--	--	--	--	--	--	--	--	--	--	--	--	--	--	--	--	--	--	--	--	--	--	--	--	--	--	--	--	--	--	--	--	--	--	--	--	--	--	--	--	--	--	--	--	--	--	--	--	--	--	--	--	--	--	--	--	--	--	--	--	--	--	--	--	--	--	--	--	--	--	--	--	--	--	--	--	--	--	--	--	--	--	--	--	--	--	--	--	--	--	--	--	--	--	--	--	--	--	--	--	--	--	--	--	--	--	--	--	--	--	--	--	--	--	--	--	--	--	--	--	--	--	--	--	--	--	--	--	--	--	--	--	--	--	--	--	--	--	--	--	--	--	--	--	--	--	--	--	--	--	--	--	--	--	--	--	--	--	--	--	--	--	--	--	--	--	--	--	--	--	--	--	--	--	--	--	--	--	--	--	--	--	--	--	--	--	--	--	--	--	--	--	--	--	--	--	--	--	--	--	--	--	--	--	--	--	--	--	--	--	--	--	--	--	--	--	--	--	--	--	--	--	--	--	--	--	--	--	--	--	--	--	--	--	--	--	--	--	--	--	--	--	--	--	--	--	--	--	--	--	--	--	--	--	--	--	--	--	--	--	--	--	--	--	--	--	--	--	--	--	--	--	--	--	--	--	--	--	--	--	--	--	--	--	--	--	--	--	--	--	--	--	--	--	--	--	--	--	--	--	--	--	--	--	--	--	--	--	--	--	--	--	--	--	--	--	--	--	--	--	--	--	--	--	--	--	--	--	--	--	--	--	--	--	--	--	--	--	--	--	--	--	--	--	--	--	--	--	--	--	--	--	--	--	--	--	--	--	--	--	--	--	--	--	--	--	--	--	--	--	--	--	--	--	--	--	--

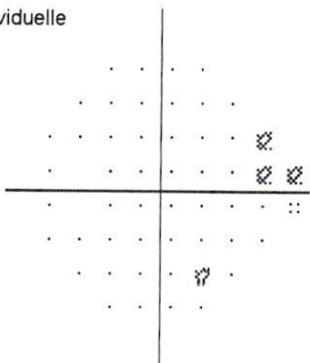
Déviation
individuelle

THG

Dans les limites normales

MD -0.50 dB

PSD 1.61 dB

:: < 5%

⊗ < 2%

⊗ < 1%

■ < 0.5%

DR NAYME KARIM

5 BD ABDELHADI BOUTALEB

EX RTE AZZEMOUR LOT NASSIM

TEL : 0522-36-60-79/0643-08-22-95

Glaucoma Analysis - Macula

ID: 40101101111121

Name: zitour ilham

Maestro2

Ethnicity

Gender: Female

DOB: 1978/01/01 Age: 45

Print Date
2023/05/31 16:29:55

TOPCON

Technician

Fixation: Macula

Scan: 3DiVX/7.0x7.0mm - 512x128

OD(R)

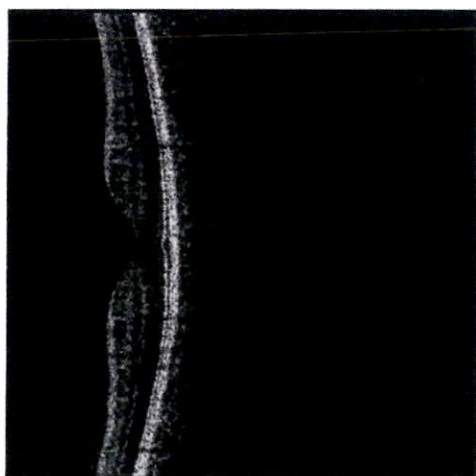
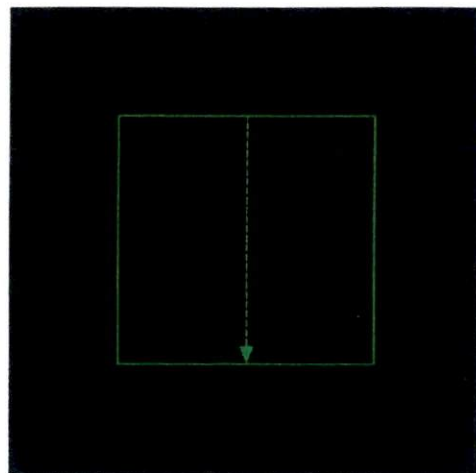
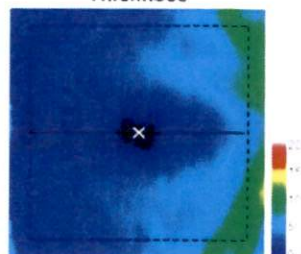
Image Quality: 51 Analysis mode: Fine (2.0/7.0)
Capture Date: 2023/05/31RNFL
Thickness

GCL+

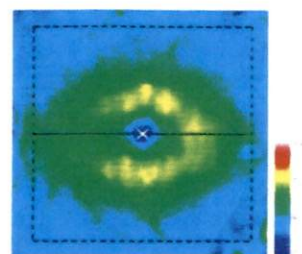

GCL++

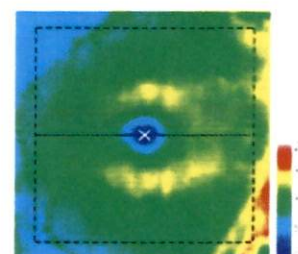

SuperPixel-200

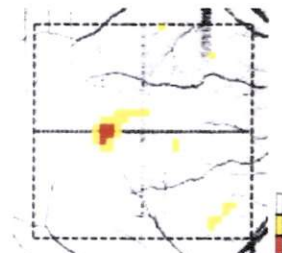
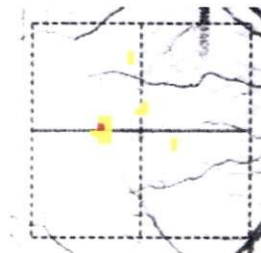
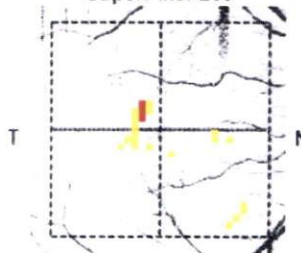

Average(6mm x 6mm)

Superior	37 μ m
Inferior	38 μ m
Total	38 μ m

Superior	61 μ m
Inferior	63 μ m
Total	62 μ m

Superior	98 μ m
Inferior	102 μ m
Total	100 μ m

Asymmetry(Relative Thinning)

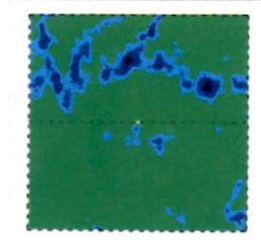

Comments

Signature

Date

3D Wide Glaucoma Report with VF test points (Hood report)

Created by Prof. Donald Hood

Maestro2

Print Date
2023/05/31 16:30:11

TOPCON

ID: 40101101111121

Ethnicity

Technician

Name: zitour ilham

Gender Female

Fixation Wide

DOB 1978/01/01 Age 45

Scan 3D(12 Cx9 0mm - 512x128)

OD(R)

Image Quality **47** Analysis mode Fine (2.0 8)

Capture Date 2023/05/31

Circumpapillary RNFL

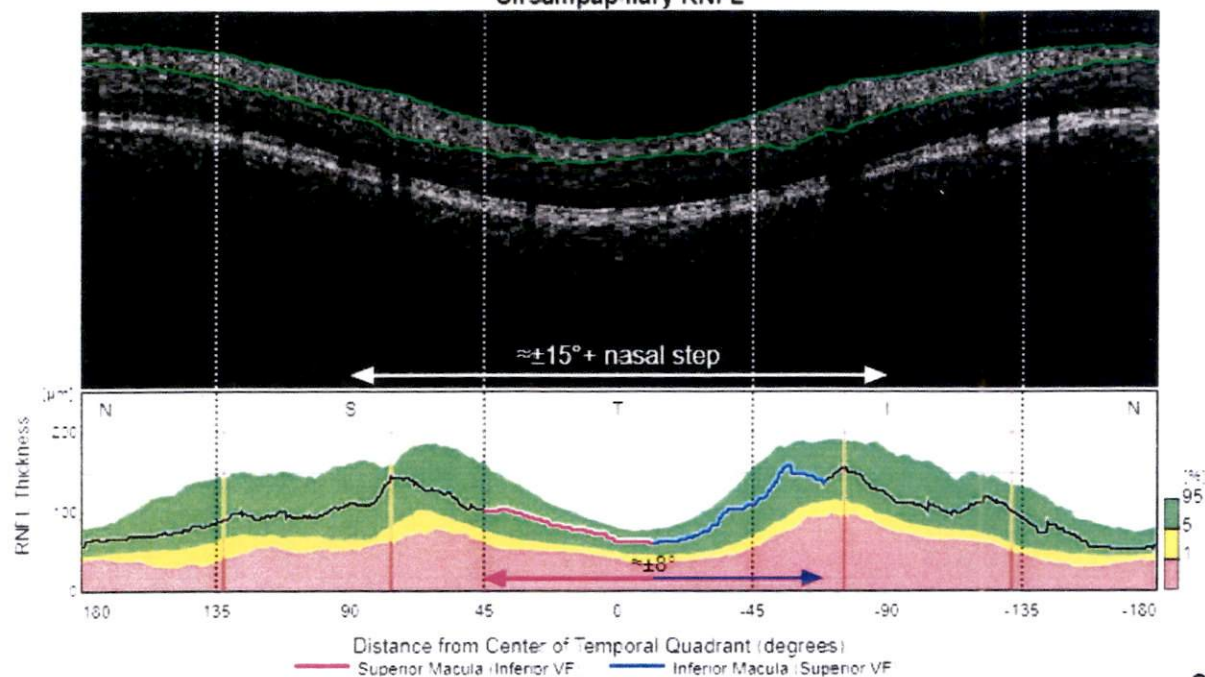

RNFL Probability and VF Test points (Field View)

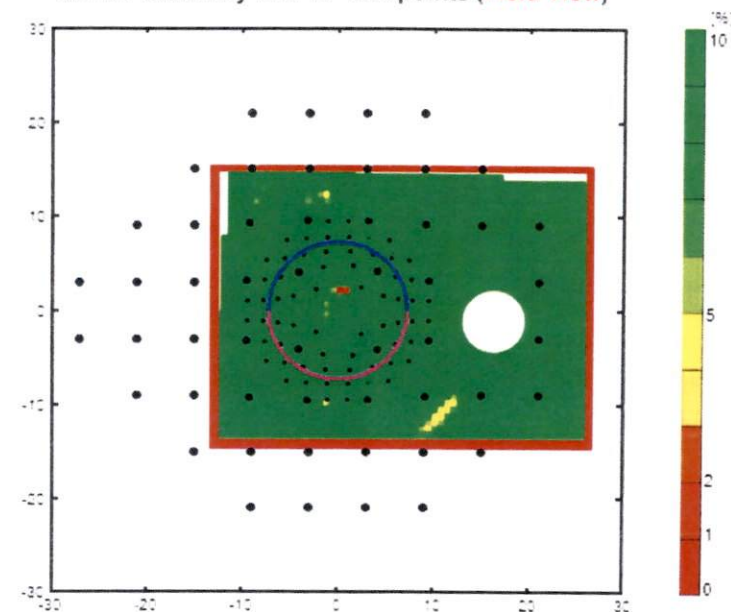

En-face, 52.0µm Slab (Retina View)

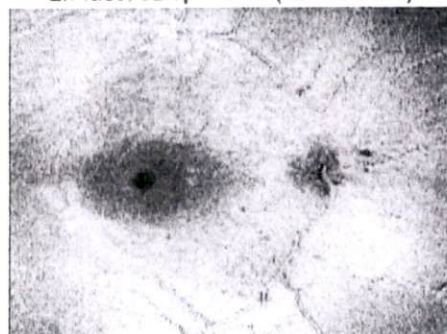

RNFL Thickness (Retina View)

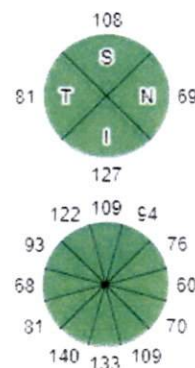
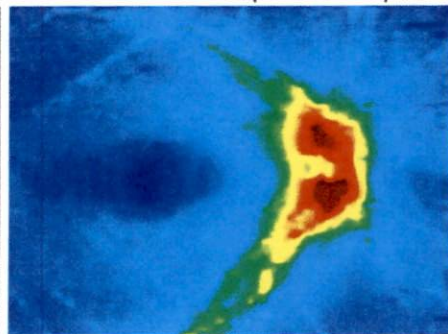

GCL+ Thickness (Retina View)

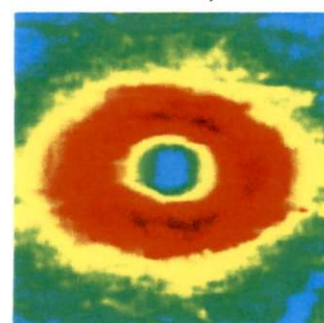

GCL+ Probability and VF Test points (Field View)

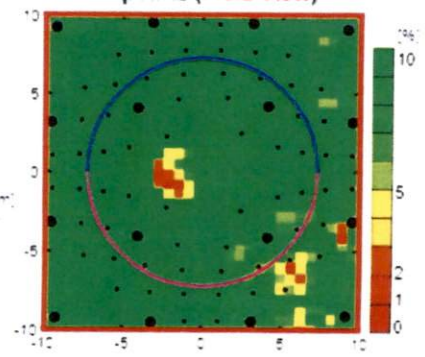

Comments

Signature

Date

3D Wide Glaucoma Report with VF test points (Hood report)
Created by Prof. Donald Hood

ID: 40101101111121
Name: zitour ilham

Maestro2
Ethnicity
Gender Female
DOB 1978/01/01 Age 45

Technician
Fixation Wide
Scan 3D/12.0x9.0mm - 512x128

OS(L)

Image Quality 35 Analysis mode Fine (2.0.8)
Capture Date 2023/05/31

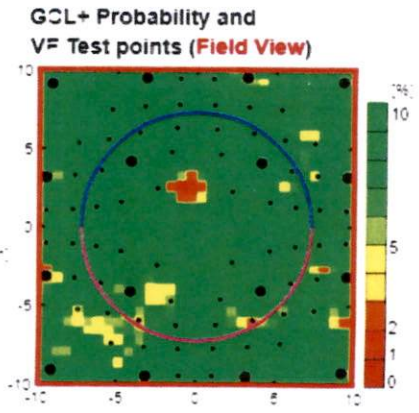
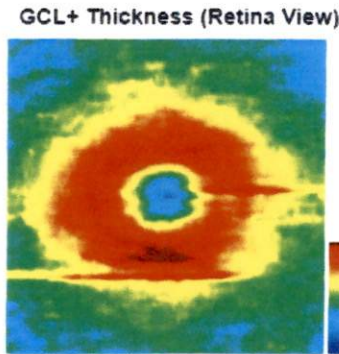
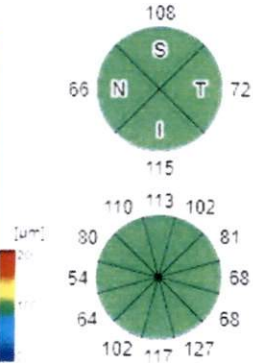
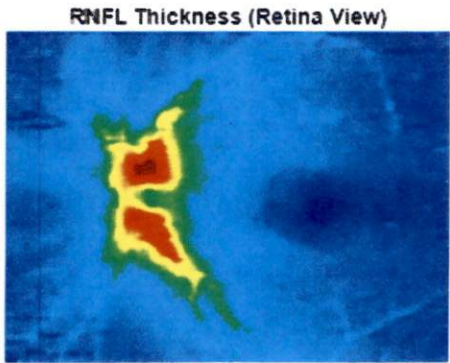
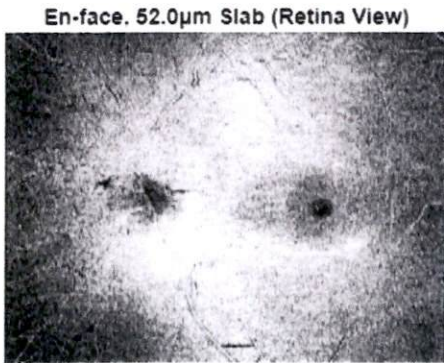
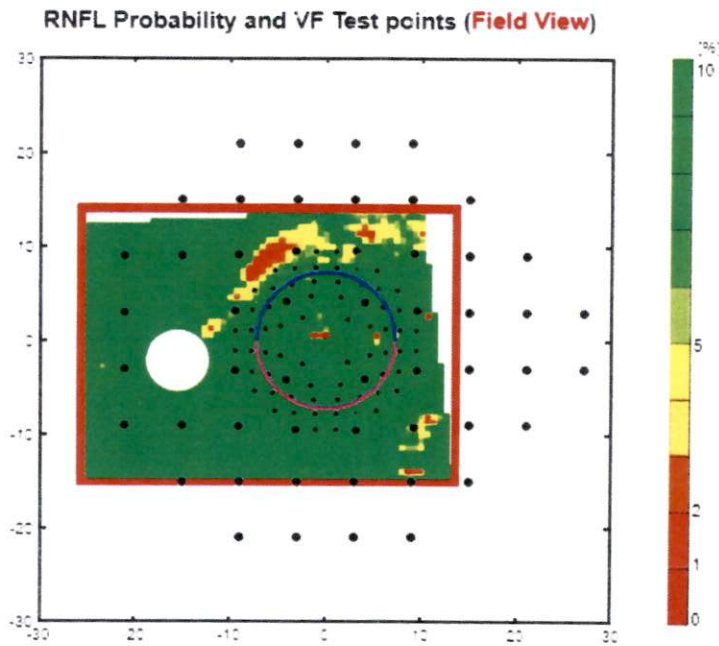
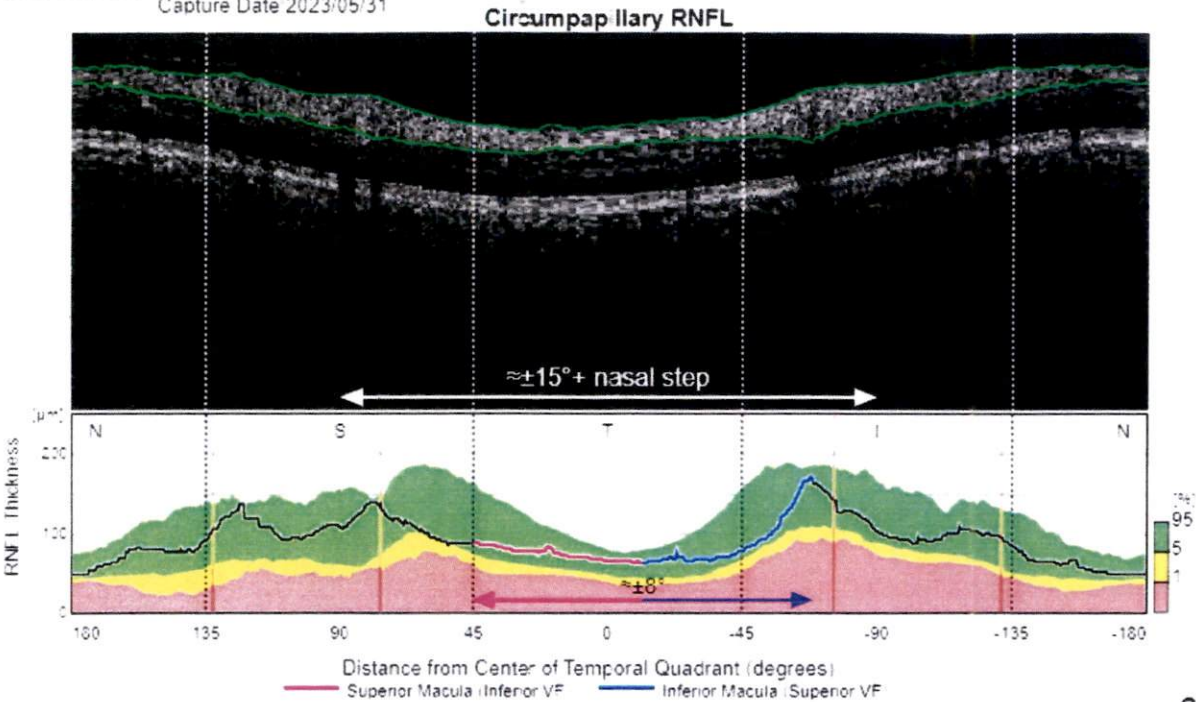

Comments

Signature

Date

Glaucoma Analysis - Macula

ID: 40101101111121
Name: zitour ilham

Maestro2
Ethnicity
Gender Female
DOB 1978/01/01 Age 45

Technician
Fixation Macula
Scan 3D(V)/7.0x7.0mm - 512x128

OS(L)

Image Quality 53 Analysis mode Fine (2.0/7)

Capture Date 2023/05/31

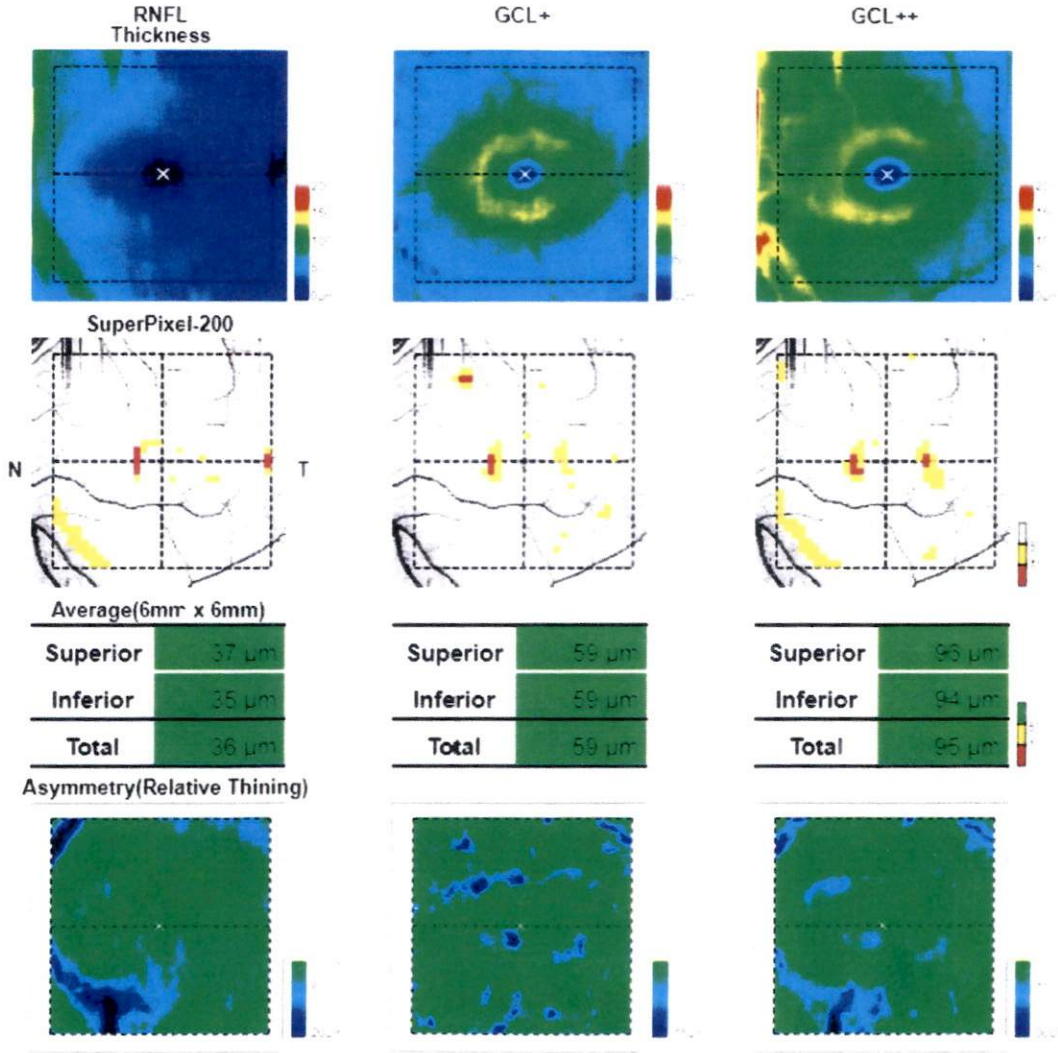
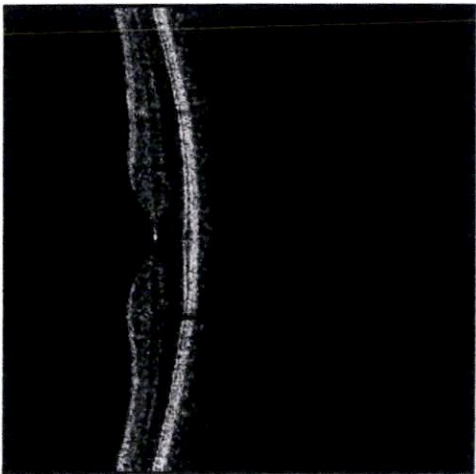
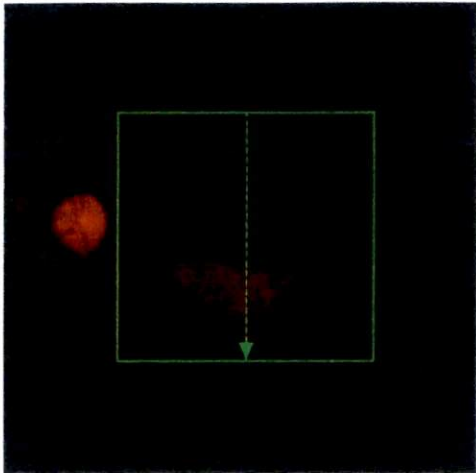

SuperPixel-200

Average(6mm x 6mm)

Superior	37 μm
Inferior	35 μm
Total	36 μm

Asymmetry(Relative Thinning)

Superior

Inferior

Total

Superior	59 μm
Inferior	59 μm
Total	59 μm

Superior

Inferior

Total

Superior	93 μm
Inferior	94 μm
Total	95 μm

Comments

Signature

Date

Radial Report

ID: 40101101111121

Name: zitour ilham

Maestro2

Ethnicity

Gender Female

DOB 1978/01/01 Age 45

Print Date
2023/05/31 16:29:47

TOPCON

Technician

Fixation Macula

Scan Radial/5.0mm - 1024x121

OS(L)

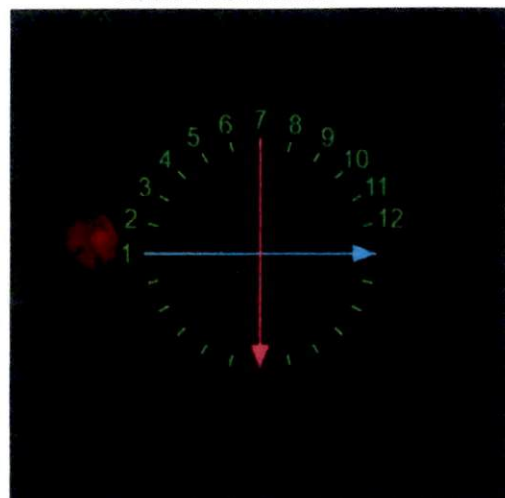
Image Quality **85** Analysis mode Fine (2.0 7)
Capture Date 2023/05/31

Retinal thickness map ILM-OS/RPE / Red-free

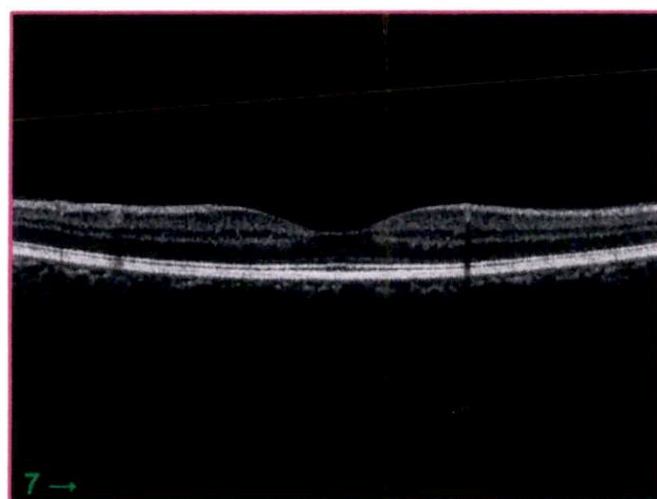
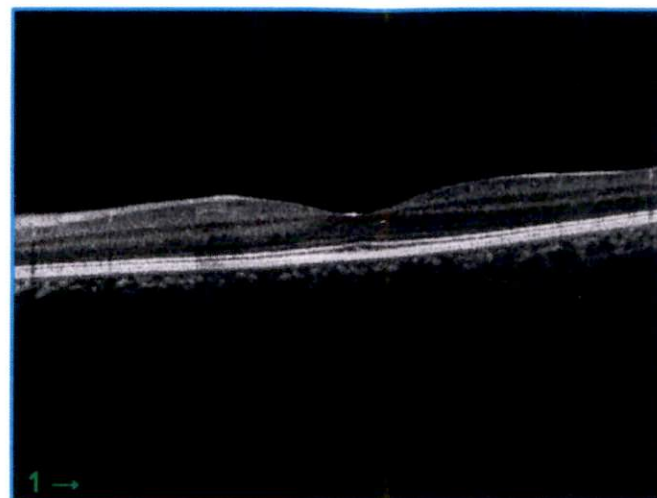
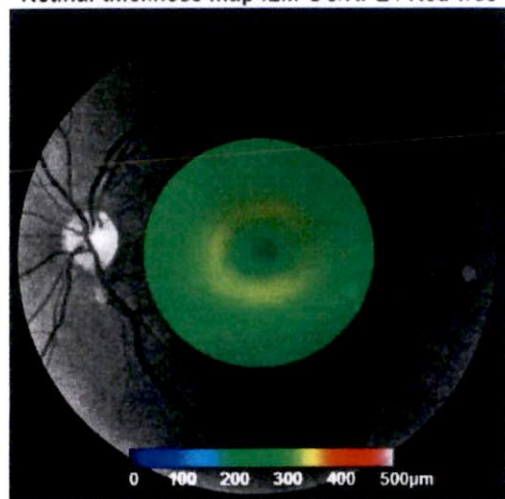

Retinal thickness ILM-OS/RPE(μm)

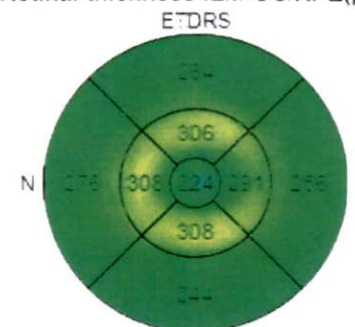

Average Thickness (μm) 268.7

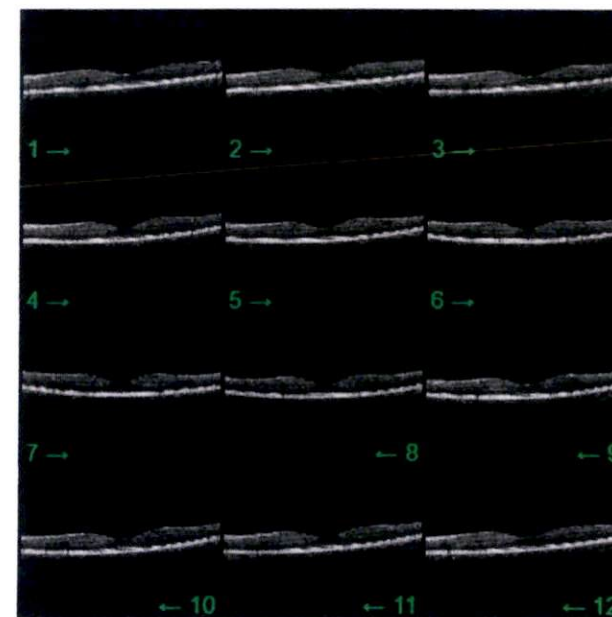

Comments

Signature

Date

3D Disc Report OU w/ Topography

Maestro2

Print Date
2023/05/31 16:30:35

TOPCON

ID: 40101101111121

Ethnicity
Gender Female

Technician

Name: zitour ilham

DOB 1978/01/01 Age 45

Fixation Disc / Disc

Scan 3D(6.0x6.0mm - 512x128)

OD(R)

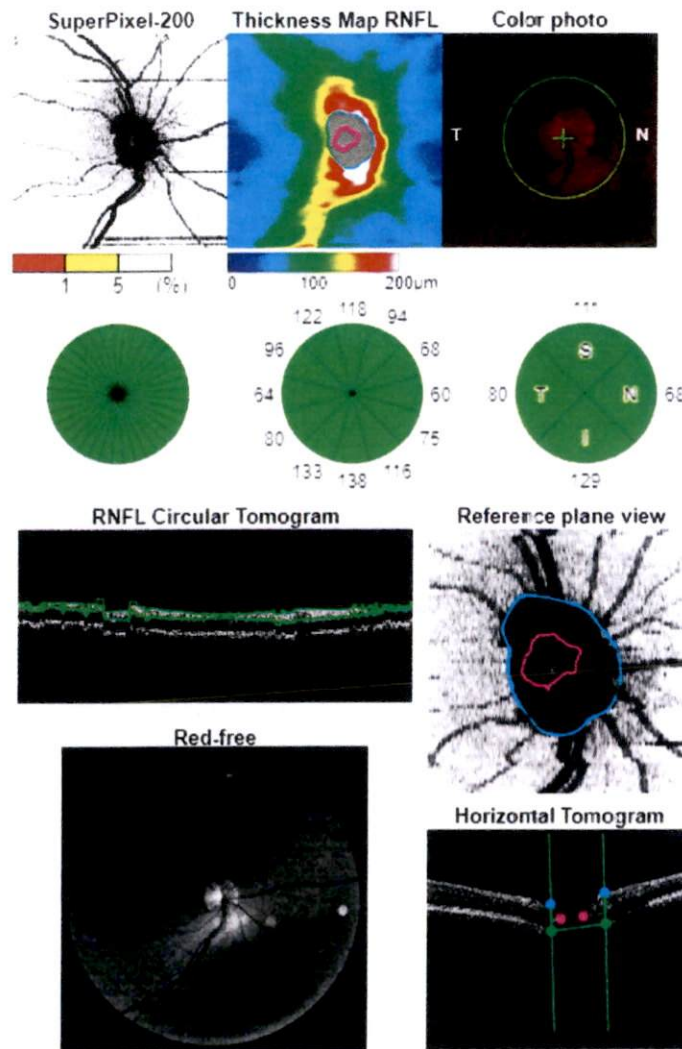
Image Quality **43** Analysis mode Fine (2.0/7)
Capture Date 2023/05/31

RNFL Circular Thickness Dia3.4mm

OD(R) OS(L) ...

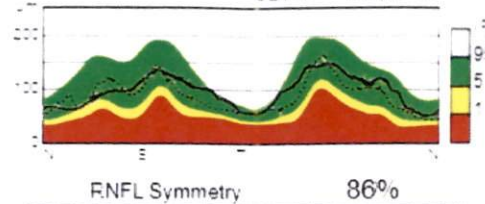

Average thickness RNFL (µm)

97	Total Thickness	88
111	Superior	110
129	Inferior	115

Disc Topography

1.34	Rim Area (mm ²)	0.98
1.62	Disc Area (mm ²)	1.19
0.42	Linear CDR	0.42
0.41	Vertical CDR	0.39
0.04	Cup Volume (mm ³)	0.01

Disc contour — Cup contour —

R/D Ratio

OD(R) OS(L) ...

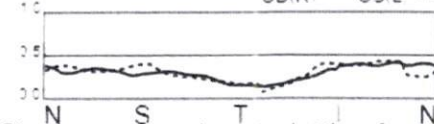

Disc parameters are determined at the reference plane height of (OD(R)120/OS(L)120) microns from the RPE plane in this version

Analysis mode Fine (2.0/7) Image Quality **50**
Capture Date 2023/05/31

OS(L)

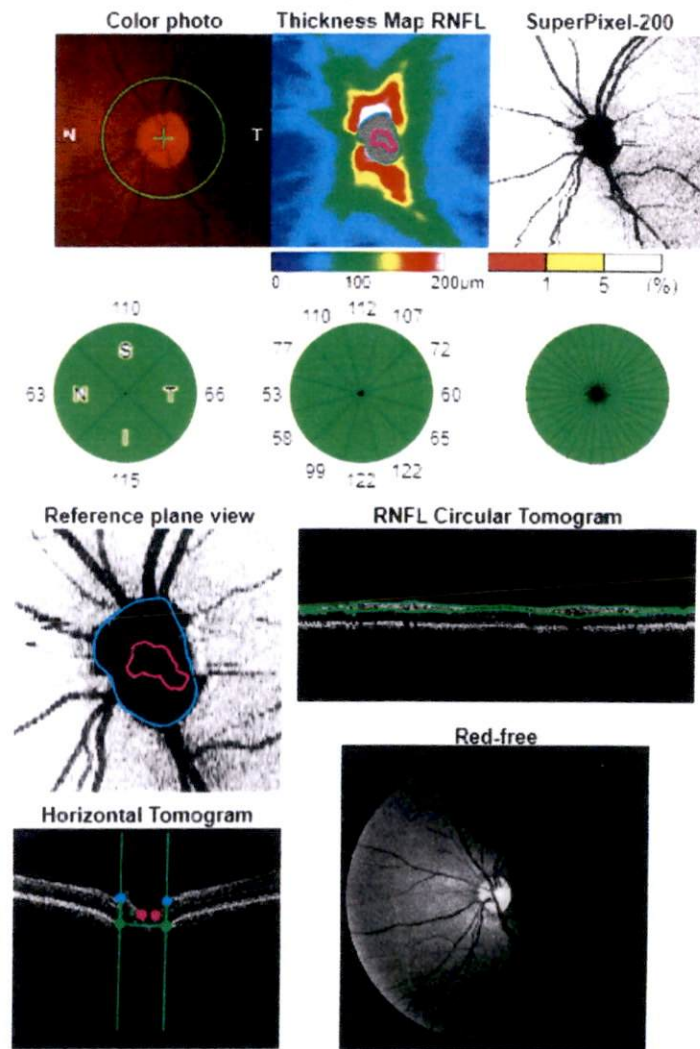

Comments

Signature

Date

Radial Report

ID: 40101101111121
Name: zitour ilham

Maestro2
Ethnicity
Gender Female
DOB 1978/01/01 Age 45

Technician
Fixation Macula
Scan Radial(6 0mm - 1024x12)

OD(R)

Image Quality 83 Analysis mode Fine (2 0 7)
Capture Date 2023/05/31

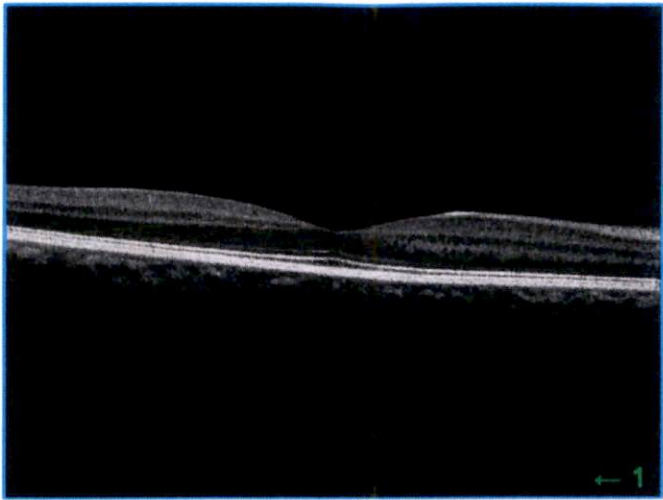
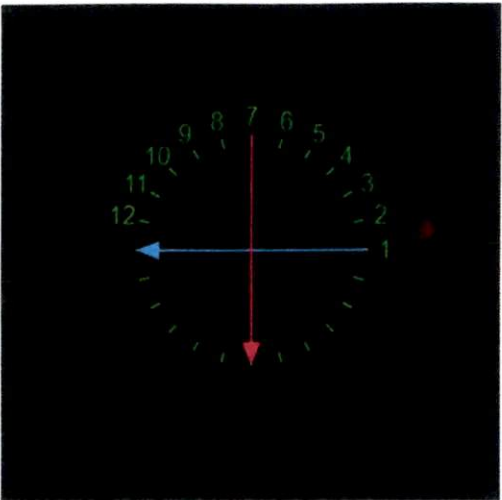

Retinal thickness ILM-OS/RPE(μm)

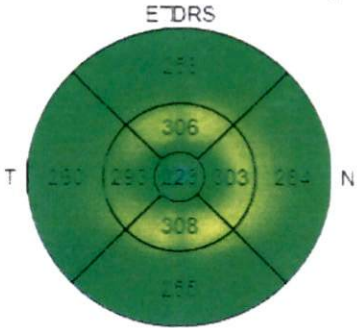

Average Thickness (μm) 271.5

Retinal thickness map ILM-OS/RPE / Red-free

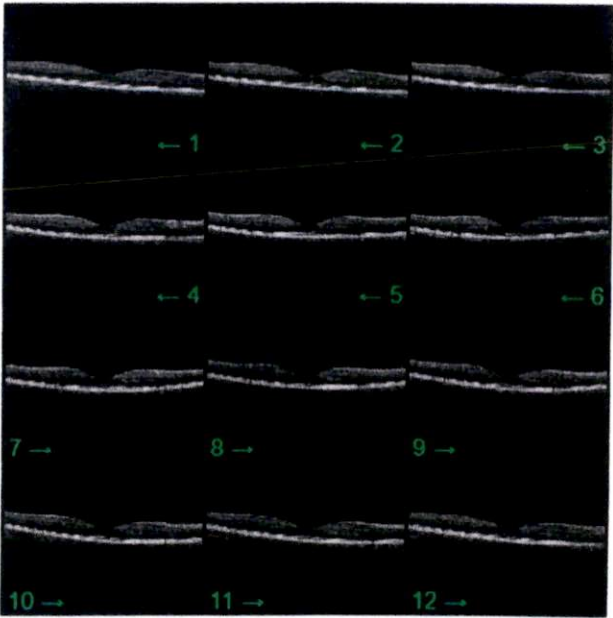
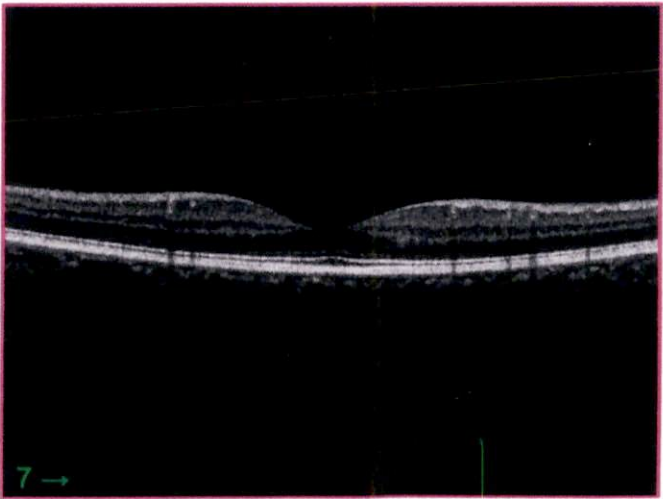
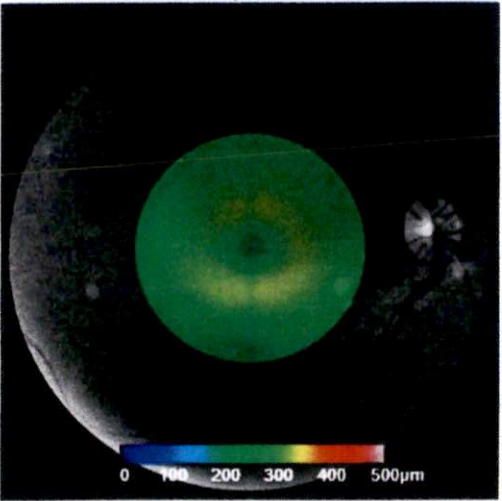

Comments

Signature

Date

Docteur Karim NAYME

Ophtalmologiste

Maladies et chirurgie des yeux



الدكتور كريم النعيم

طبيب العيون

أمراض وجراحة العيون

Chirurgie de cataracte - Glaucome

Chirurgie réfractive - Traitement du Kératocône

Oeil et diabète

Adaptation en lentilles de contact

Pathologie vitréo-rétinienne

Chirurgies des paupières et des voies lacrymales

جراحة الجلالة داء الررق

تصحيح البصر بالليزر

إصابة العين بداء السكري

العدسات اللاصقة الطبية

أمراض السائل الزجاجي والشبكة

جراحة الجفون ومسالك الدموع

Casablanca au 31/05/2023

NOTE D'HONNORAIRES

Nous soussignée **DR NAYME KARIM**, reconnais que **MR/Mme ZITOUR ILHAM**

A payé 500dhs pour champ visuel automatisé (programme glaucome)

La présence de la facture est établi a la demande de l'intéressé pour servir et valoir ce que de droit

Dr. NAYME Karim

Ophtalmologie

Lot. Nassim, Lot N°5 Route d'Azemrnour

- Casablanca -

Tél: 0522-36-60-79 / 0643-08-22-95

+ 212 522 36 60 79 / 06 43 08 22 95

@ karim.nayme@gmail.com f Cabinet ophtalmologie Dr nayme karim

ICE :002059557000024

Docteur Karim NAYME
Ophtalmologiste
Maladies et chirurgie des yeux



الدكتور كريم النعيم
طبيب العيون
أمراض و جراحة العيون

Chirurgie de cataracte - Glaucome
Chirurgie réfractive - Traitement du Kératocône
Oeil et diabète
Adaptation en lentilles de contact
Pathologie vitréo-rétinienne
Chirurgies des paupières et des voies lacrymales

جراحة الجلالة داء الزرق
تصحيح البصر بالليزر
إصابة العين بداء السكري
العدسات اللاصقة الطبية
أمراض السائل الزجاجي و الشبكة
جراحة الجفون و مسالك الدموع

Casa ; le 31/05/2023

L'examen du champ visuel de Mme ZITOUR ILHAM âgé de 44 ans au seuil central 24-2
avec sa correction optique :

Pour l'OD :

Test fovéal : 35 dB

L'indice de la déviation totale est normal et l'indice de la déviation individuelle est très
peu perturbé

THG dans les limites normales

Pour l'OG :

Test fovéal : 38 dB

Les indices globaux de la déviation totale et individuelle sont normaux

THG dans les limites normales

Conclusion : CV normal ODG

Dr. NAYME Karim
Ophtalmologie
Lot. Nassim, Lot N°5 Route d'Azemineur
- Casablanca -
Tél: 0522-36-60-79 / 0643 08 21 00

Docteur Karim NAYME

Ophtalmologiste

Maladies et chirurgie des yeux



الدكتور كريم النعيم

طبيب العيون

أمراض و جراحة العيون

Chirurgie de cataracte - Glaucome

Chirurgie réfractive - Traitement du Kératocône

Oeil et diabète

Adaptation en lentilles de contact

Pathologie vitréo-rétinienne

Chirurgies des paupières et des voies lacrymales

جراحة الجلالة داء الزرق

تصحيح البصر بالليزر

إصابة العين بداء السكري

العدسات اللاصقة الطبية

أمراض السائل الزجاجي و الشبكة

جراحة الجفون و مسالك الدموع

Casablanca au 31/05/2023

NOTE D'HONORAIRES

Nous soussignée **DR NAYME KARIM**, reconnais que **MR/Mme ZITOUR ILHAM**

A payé 1000dhs oct maculaire et du nerf optique

La présence de la facture est établi a la demande de l'intéressé pour servir et valoir ce que de droit

Dr. NAYME Karim
Ophtalmologie
Lot. Nassim, Lot N°5 Route d'Azemmour
Casablanca -
Tél: 0522-36-60-79 / 0643-08-22-95

+ 212 522 36 60 79 / 06 43 08 22 95

@ karim.nayme@gmail.com f Cabinet ophtalmologie Dr nayme karim

ICE :002059557000024

Docteur Karim NAYME

Ophtalmologiste

Maladies et chirurgie des yeux



الدكتور كريم النعيم

طبيب العيون

أمراض وجراحة العيون

Chirurgie de cataracte - Glaucome

Chirurgie réfractive - Traitement du Kératocône

Oeil et diabète

Adaptation en lentilles de contact

Pathologie vitréo-rétinienne

Chirurgies des paupières et des voies lacrymales

جراحة الجلالة داء الزرق

تصحيح البصر بالليزر

إصابة العين بداء السكري

العدسات اللاصقة الطبية

أمراض السائل الزجاجي و الشبكية

جراحة الجفون و مسالك الدموع

casablanca

Le **31 mai 2023**

Mme ZITOUR ILHAM

Champ visuel automatisé (programme glaucome)

Dr. NAYME Karim
Ophtalmologie
Lot. Nassim, Lot N°5 Route d'Azemmour
" Casablanca "
Tél: 0522-36-60-79 / 0643-08-22-95

Prise de RDV par téléphone

5, Bd Abdelhadi Boutaleb (ex Rte d'Azemmour) Lot. Nassim Casablanca

5, شارع عبد الهادي بوطالب (طريق أزموور سابقا التجزئة النسيم البيضاء)

+ 212 522 36 60 79 / 06 43 08 22 95

© karim.nayme@gmail.com Cabinet ophtalmologie Dr nayme karim

Docteur Karim NAYME

Ophtalmologiste

Maladies et chirurgie des yeux

Chirurgie de cataracte - Glaucome

Chirurgie réfractive - Traitement du Kératocône

Oeil et diabète

Adaptation en lentilles de contact

Pathologie vitréo-rétinienne

Chirurgies des paupières et des voies lacrymales



الدكتور كريم النعيم

طبيب العيون

أمراض وجراحة العيون

جراحة الجلالة داء الزرق

تصحيح البصر بالليزر

إصابة العين بداء السكري

العدسات اللاصقة الطبية

أمراض السائل الزجاجي والشبكة

جراحة الجفون ومسالك الدموع

casablanca

Le 31 mai 2023

Mme ZITOUR ILHAM

OCT maculaire et du nerf optique

Dr. NAYME Karim
Ophtalmologie
Lot. Nassim, Lot N°5 Route d'Azemmour
- Casablanca -
Tél: 0522 36 60 79 / 06 43 08 22 95

Prise de RDV par téléphone

5, Bd Abdelhadi Boutaleb (ex Rte d'Azemmour) Lot. Nassim Casablanca

5, شارع عبد الهادي بوطالب (طريق أزموور سابقا التجزئة النسيم البيضاء)

+ 212 522 36 60 79 / 06 43 08 22 95

© karim.nayme@gmail.com Cabinet ophtalmologie Dr nayme karim

OG :

- Central Subfield Thickness (CST) : 224
- Cube Average Thickness : 268,7
- Epithélium pigmentaire régulier, intact, d'épaisseur normale
- Absence d'anomalie choroïdienne décelable
- Les couches rétinienne externes (IS-OS et MLE) sont intactes
- Les couches rétinienne externes sont intactes
- Absence de logettes cystoïdes
- La dépression fovéolaire est respectée
- RVFL : 88

Signature :

Dr. NAYME Karim
Ophtalmologie
Lot. Nassim, Lot N°5 Route d'Azemmour
- Casablanca -
Tél: 0522-36-60-79 / 0643-08-22-95

Docteur Karim NAYME

Ophtalmologiste

Maladies et chirurgie des yeux



الدكتور كريم النعيم

طبيب العيون

أمراض وجراحة العيون

Chirurgie de cataracte - Glaucome

Chirurgie réfractive - Traitement du Kératocône

Oeil et diabète

Adaptation en lentilles de contact

Pathologie vitréo-rétinienne

Chirurgies des paupières et des voies lacrymales

جراحة الجلالة داء الزرق

تصحيح البصر بالليزر

إصابة العين بداء السكري

العدسات اللاصقة الطبية

أمراض السائل الزجاجي والشبكة

جراحة الجفون ومسالك الدموع

605

Le

31/05/23

Compte Rendu Oct Maculaire

Identité :

M. ZETOUR ILHASSI

Renseignements cliniques :

Résultats :

OD :

- Central Subfield Thickness (CST) : 223
- Cube Average Thickness : 271,5
- Epithélium pigmentaire régulier, intact, d'épaisseur normale
- Absence d'anomalie choroïdienne décelable
- Les couches rétinienne externes (IS-OS et MLE) sont intactes
- Absence de logettes cystoïdes
- La dépression fovéolaire est respectée
- RNFL : 97

Prise de RDV par téléphone

5, Bd Abdelhadi Boutaleb (ex Rte d'Azemour) Lot. Nassim Casablanca

5, شارع عبد الهادي بوطالب (طريق أزموور سابقا) خزنة النسيم البيضاء

+ 212 522 36 60 79 / 06 43 08 22 95

@ karim.nayme@gmail.com f Cabinet ophtalmologie Dr nayme karim

Docteur Karim NAYME

Ophtalmologiste

Maladies et chirurgie des yeux

Chirurgie de cataracte - Glaucome

Chirurgie réfractive - Traitement du Kératocône

Oeil et diabète

Adaptation en lentilles de contact

Pathologie vitréo-rétinienne

Chirurgies des paupières et des voies lacrymales



الدكتور كريم النعيم

طبيب العيون

أمراض وجراحة العيون

جراحة الجلالة داء الزرق

تصحيح البصر بالليزر

إصابة العين بداء السكري

العدسات اللاصقة الطبية

أمراض السائل الزجاجي والشبكة

جراحة الجفون ومسالك الدموع

casablanca

Le **31 mai 2023**

Mme ZITOUR ILHAM

178.9092

SV

SV

MONOPROST

1 goutte une fois par jour le soir a21h

a renouveler

ne pas arreter, dans les deux yeux, pendant 3 Mois

CATIONORM UNI DOSE

1 goutte 3 fois par jour , dans les deux yeux, pendant 2 Mois

TOTAL
357,80

DR. NAYME Karim
Ophtalmologiste
Lot. Nassim, Lot N°5 Route d'Azemour
Casablanca - 20640
Tel: 0522-36 60-79 / 064 43 08 22

PHARMACIE KARIM
Boulevard 13 Diyar El Mennab
Casablanca - 20640
Tel: 0522 65 13 95

Prise de RDV par téléphone

5, Bd Abdelhadi Boutaleb (ex Rte d'Azemour) Lot. Nassim Casablanca

5, شارع عبد الهادي بوطالب (طريق أزموور سابقا التجزئة النسيم البيضاء)

+ 212 522 36 60 79 / 06 43 08 22 95

@ karim.nayme@gmail.com f Cabinet ophtalmologie Dr nayme karim

le 31/5/2023

PHARMACIE MORTINI
Rue 13 Diyar El Menzeh 2
Lissasfa - Casablanca
Tél: 0522 65 13 99

⇒ Facture Pour Achat De :

2-Monoprost 30 Doses ⇒ 178,90

TOTAL ⇒ 357,80

PHARMACIE MORTINI
Rue 13 Diyar El Menzeh 2
Lissasfa - Casablanca
Tél: 0522 65 13 99

Monoprost®

50 microgrammes/ml

collyre en solution en récipient unidose

Latanoprost

30 x 0,2 ml

مونوبروست®

50 ميكروغرام/ملل

محلول قطرات للعين في وعاء أحادي الجرعة

لتانوبروست

30 x 0,2 ملل

26106502

Lot / Fab / EXP :

8R39

11 2022

11 2024

Monoprost 50 microgrammes/ml
collyre en solution en récipient unidose
PPV : 178.90 DH

6 118001 072583

Distribué par les laboratoires SOTHEMA,
BP N°1, 27182 Bouskoura, Maroc

Monoprost®

50 microgrammes/ml

collyre en solution en récipient unidose

Latanoprost

30 x 0,2 ml

مونوبروست®

50 ميكروغرام/ملل

محلول قطرات للعين في وعاء أحادي الجرعة

لتانوبروست

30 x 0,2 ملل

26106502

Lot / Fab / EXP :

4R62

07 2022

07 2024

Monoprost 50 microgrammes/ml

collyre en solution en récipient unidose

PPV : 178.90 DH



6 118001 072583

Distribué par les laboratoires SOTHEMA,

BP N°1, 27182 Bouskoura, Maroc