

# RECOMMANDATIONS IMPORTANTES A LIRE POUR ACTIVER LES REMBOURSEMENTS ET EVITER LES REJETS

## Conditions générales :

- Le cadre réservé à l'adhérent doit être dûment renseigné.
- Le cadre réservé au médecin doit être renseigné par le praticien lui-même notamment la nature de la maladie.
- La validité de la feuille de soins est limitée à 3 mois à compter de la première consultation.
- L'entente préalable est exigée pour toute hospitalisation médicale, chirurgicale, soins dentaires spéciaux, extractions multiples, parodontie orthodontie, prothèses dentaires, prothèses auditives ou orthopédiques ainsi que pour tous les actes effectués en série.
- En cas d'accident, une déclaration précisant les causes et circonstances de l'accident est à joindre à la feuille de soins.

## Pharmacie :

- Les vignettes des médicaments doivent être obligatoirement jointes aux ordonnances.
- Pour les médicaments sans vignettes une facture de la pharmacie doit être jointe.

## Radiologie et Biologie :

- La facture ainsi qu'une copie des résultats des analyses ou du compte rendu (sous pli confidentiel) doivent être jointes à l'ordonnance médicale pour toute demande de remboursement.
- Un pli confidentiel du médecin prescripteur des analyses ou radios peut être demandé par le médecin conseil de la mutuelle.

## Optique :

- L'ordonnance du médecin prescripteur et la facture de l'opticien sont à joindre à la feuille de soins.

## Rééducation :

- L'entente préalable renseignée par le médecin prescripteur est exigée avant le début des séances de rééducations.
- Pour le remboursement, la facture et le calendrier des séances effectuées sont à joindre à la feuille de soins.

## Dentaire :

- En cas de prothèses ou de traitement canalaires, l'accord préalable renseigné sur la feuille de soins est obligatoire avant le début de traitement.
- La facture doit être jointe à la feuille de soins pour toute demande de remboursement.
- La radio-après soins est obligatoire en cas de prothèses ou de traitement canalaires.

## Maladie et Affection Longue Durée ALD et ALC :

- La déclaration de maladie chronique doit être renseignée par le médecin prescripteur et renouvelée tous les 6 mois.

## Adresses Mails utiles

- Réclamation : contact@mupras.com
- Prise en charge : pec@mupras.com
- Adhésion et changement de statut : adhesion@mupras.com

La MUPRAS garantit le respect de la loi n° 09-08 relative à la protection des personnes physiques à l'égard du traitement des données à caractère personnel.

**MUPRAS** : Centre Allal Ben Abdellah - 6ème Etage Angle Rue Mohamed Fakir et Rue Allal Ben Abdellah - Quartier de l'Horloge Casablanca 20000 - Tél. : 05 22 20 45 45 (LG) - Fax : 05 22 22 78 18 - www.mupras.com



**MUPRAS**  
Mutuelle de Prévoyance  
& d'Actions Sociales  
de Royal Air Maroc

Déclaration de Maladie

M22- 0018302

☐ Maladie

☐ Dentaire

☐ Optique

☒ Autres

Cadre réservé à l'adhérent (e)

Matricule : 1830

Société : LAM

☐ Actif

☐ Pensionné(e)

☒ Autre : POTRAITE

Nom & Prénom : MAHANE ASSAN

Date de naissance : 15/07/1981

Adresse : 32 Rue Des Bleviers

Tél. : 0661 46 46 41

Total des frais engagés : 3728,60

Dhs

Cadre réservé au Médecin

Cachet du médecin :

Date de consultation : 12/06/2023

Nom et prénom du malade : AMRANE Amin

Lien de parenté :

☐ Lui-même

☐ Conjoint

☐ Enfant

Nature de la maladie : Affection Rhumatologique

Affection longue durée ou chronique :

☐ ALD ☐ ALC

Pathologie :

En cas d'accident préciser les causes et circonstances :

Dans le cas où la maladie aurait un caractère confidentiel, communiquer les renseignements sous pli confidentiel à l'attention du médecin conseil de la Mutuelle.

J'atteste sur l'honneur l'exactitude des renseignements portés sur la présente déclaration. Je déclare avoir pris connaissance de la clause relative à la protection des données personnelles.

Fait à :

Le : / /

Signature de l'adhérent(e) :

Autorisation CNDP N° : A-A-215 / 2019



# RELEVÉ DES FRAIS ET HONORAIRES

Dates des Actes      Natures des Actes      Nombre et Coefficient      Montant détaillé des Honoraires      Cachet et signature du Médecin attestant le Paiement des Actes

12/06/23      CS      300,00

27/06/23      Cotil gant      0000DH

CHAHIDI Naima  
Rhumatologue  
Rue Yacoub El Mansour  
Caserne, 1er Etage N°6  
22 05 14 38 - Casablanca

# EXECUTION DES ORDONNANCES

Cachet du Pharmacien ou du Fournisseur

Date

Montant de la Facture

06/2023      1503,00

27/06/2023      725,60

CHAHIDI Naima  
Rhumatologue  
Rue Yacoub El Mansour  
Caserne, 1er Etage N°6  
22 05 14 38 - Casablanca

# ANALYSES - RADIOGRAPHIES

Cachet et signature du Laboratoire et du Radiologue

Date

Désignation des Coefficients

Montant des Honoraires

13/06/23

08/00  
a R

1200 DH

# AUXILIAIRES MEDICAUX

Cachet et signature du Praticien

Date des Soins

Nombre

AM

PC

IM

IV

Montant détaillé des Honoraires

# RELEVÉ DES FRAIS ET HONORAIRES

Le praticien est prié de préciser la dent traitée, l'acte pratiqué en indiquant la nature des soins.

Important :

Veuillez joindre les radiographies en cas de prothèses ou de traitement canaux, ainsi que le bilan de l'ODF.

## SOINS DENTAIRES

Dents Traitées

Nature des Soins

Coefficient

COEFFICIENT DES TRAVAUX

MONTANTS DES SOINS

DEBUT D'EXECUTION

FIN D'EXECUTION

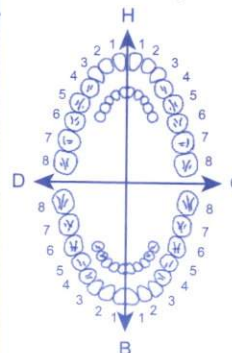

## O.D.F PROTHESES DENTAIRES

## DETERMINATION DU CCEFFICIENT MASTICATOIRE

H  
25533412 21433552  
00000000 00000000  
D 00000000 00000000 G  
35533411 11433553  
B

(Création, remont, adjonction)

Fonctionnel, Thérapeutique, nécessaire à la profession

COEFFICIENT DES TRAVAUX

MONTANTS DES SOINS

DATE DU DEVIS

DATE DE L'EXECUTION

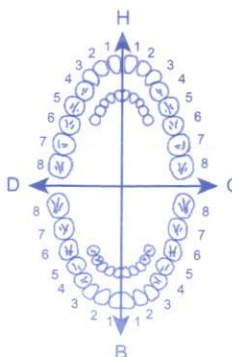

DUOFLEX 30 GELULES  
LOT : 210002  
PER : 05/2024  
PRIX : 220 DH

CE N° : DA20201507176DMP/20UCA/MAV3

DUOFLEX 60 GELULES  
LOT : 230002  
PER : 02/2026  
PRIX : 396 DH

PRATICIEN ATTESTANT L'EXECUTION



مركز الفحص الطبي بالأشعة الروداني

CENTRE DE RADIODIAGNOSTIC ROUDANI

Dr. Houriya AMRANI MIKOU  
Dr. Naïma BENJELLOUN DEBBAGH  
Dr. Wafae MSEFER FAROUQI  
Dr. Yasmina TAHIRI ZIATI  
Dr. Abderrahim ADIL

Mammographie Numérisée / Tomosynthèse - Sénologie Interventionnelle -  
Echographie / Doppler Couleur - Ostéodensitométrie  
Radiologie Conventiennelle - Radiologie Interventionnelle - Rachis Entier - Gonométrie  
I.R.M. 1.5 Tesla - Scanner Spirale - Dentascanner

Casablanca, le 13/06/2023

FACTURE N° : FA:00 5674/23  
Nom : AMRANI AMINA EP MANANE

Arrêtée la présente facture à la somme de :

1 200,00 Dhs

**MILLE DEUX CENTS DHS**

Pour le(s) examen(s) suivant(e) :

RACHIS DORSO-LOMBO-SACRE F/P

500,00 Dhs

EXAMEN OSTEODENSITOMETRIE

700,00 Dhs

Total de : 1 200,00 Dhs

Mode de règlement TPE

ATTIJARI WAFABANK /007780000357900000015342

INPE : 090000324

CENTRE DE RADIODIAGNOSTIC ROUDANI, S.A.R.L. au capital de 2.300.000,00 DH

400, Bd Brahim Roudani 1<sup>er</sup> étage - Maârif, 20100 Casablanca - E-mail : roudani.crr@gmail.com / www.crr.ma  
Tél.: 0522 23 50 70 / 06 60 73 95 97 / 0522 25 22 96 / 0522 25 13 02 / 0522 25 13 04 / 0522 25 13 07 - Fax : 0522 23 50 68  
RC : 500035 - CNSS : 2097443 - TP : 35700736 - IF : 01000601 - ICE : 001719187000040



# Dr. Chahidi Naima

RHUMATOLOGUE

Spécialiste des maladies des os, articulations  
et colonne vertébrale

Ancienne interne des Hôpitaux de Paris

Pathologies rachidiennes (Paris)

Maladies rhumatismales (Lille)

Biothérapie

Ostéoporose



الدكتورة نعيمة شهيدي

أخصائية في جراحة العظام

و المفاصل و الروماتيزم

طبيبة داخلية سابقة بمستشفيات باريس

أمراض العمود الفقري (باريس)

أمراض الروماتيزم (ليل - فرنسا)

العلاج بالأدوية البيولوجية

هشاشة العظام

Casablanca le : 10/06/23

Amr AMRAN: Amr

Rx Kélin Dorso - lombaire F+P

Ostéoporose

Dr. CHAHIDI Naïma  
Rhumatologue  
173, Bd. Yaâcob El Mansour  
Espace Andalouse, 1er étage N°6  
Tél: 05 22 95 14 38

CENTRE DE RADIOLOGIE  
ROUDANI  
400, Bd. Brahim Roudani - Maarif  
20.100 - Casablanca  
Tél: 0522 25 22 86 / 0522 23 50 70  
Fax: 0522 23 50 88

173، شارع يعقوب المنصور، فضاء الأندلس، الطابق الأول رقم 6 - المعاريف - الدار البيضاء

173, Boulevard Yacoub El Mansour, Espace Andalouse, 1er étage, N°6 - Maarif - Casablanca

Tél. : 05 22 95 14 38 / 06 66 71 75 15 / E-mail : chahidirhumatologie@gmail.com



# مرکز الفحص الطبى بالاشعة الروداني CENTRE DE RADIODIAGNOSTIC ROUDANI

Dr. Houriya AMRANI MIKOU  
Dr. Naïma BENJELLOUN DEBBAGH  
Dr. Wafae MSEFER FAROUQI  
Dr. Yasmina TAHIRI ZIATI  
Dr. Abderrahim ADIL

Mammographie Numérisée / Tomosynthèse - Sénologie Interventionnelle -  
Echographie Obstétricale 3D 4D - Echographie / Doppler Couleur - Ostéodensitométrie  
Radiologie Conventionnelle - Radiologie Interventionnelle - Rachis Entier - Gonométrie  
I.R.M. 1.5 Tesla - Scanner Spirale - Dentascanner

Casablanca, Le 13/06/2023

Patient

AMRANI AMINA EP MANANE

Médecin traitant

DR CHAHIDI NAIMA

Examen(s) réalisé(s)

OSTEODENSITOMETRIE

## COMPTE RENDU

**Technique** : Appareil Hologic explorer corps entier Bi-photonique.

**Sites de mesures** : - Rachis lombaire de L1 à L4, hanche gauche.  
- Avant bras gauche.

### Résultat :

|                                      |                           |
|--------------------------------------|---------------------------|
| 1) Rachis lombaire : Densité osseuse | = 0,584 g/cm <sup>2</sup> |
| Z score                              | = -2,3                    |
| T score                              | = -4,2                    |
| 2) Hanche : Densité osseuse          | = 0,709 g/cm <sup>2</sup> |
| Z score                              | = -0,6                    |
| T score                              | = -1,9                    |
| 3) Avant bras : Densité osseuse      | = 0,345 g/cm <sup>2</sup> |
| Z score                              | = -2,5                    |
| T score                              | = -4,3                    |

- DMO : (ou B.M.D) = Densité minérale osseuse (g/cm<sup>2</sup>).

- Z-Score : différence entre la valeur mesurée et la valeur moyenne au même âge et pour le même sexe (en écart-type).

- T-Score : différence entre la valeur mesurée et la valeur moyenne d'un adulte jeune (30 ans), de même sexe (en écart-type).

### Conclusion :

Les résultats enregistrés ce jour, montrent selon les critères de l'OMS:

- Rachis lombaire : T score = -4,2 Ostéoporose.
- Hanche : T score = -1,9 Ostéopénie.
- Avant bras : T score = -4,3 Ostéoporose.

Définition de l'OMS :

Normal : T score supérieur ou égal à -1 écart-type.

Ostéopénie : T score entre -1 et -2,5 écart-type.

Ostéoporose : T score inférieur ou égal à -2,5 écart-type.

En vous remerciant de votre confiance

Dr. Y. TAHIRI

CENTRE DE RADIODIAGNOSTIC ROUDANI, S.A.R.L. au capital de 2.300.000,00 DH

400, Bd Brahim Roudani 1<sup>er</sup> étage - Maarif, 20100 Casablanca - E-mail : roudani.crr@gmail.com / www.crr.ma  
Tél.: 0522 23 50 70 / 0522 25 22 96 / 0522 25 13 02 / 0522 25 13 04 / 0522 25 13 07 - Fax : 0522 23 50 68

RC : 500035 - CNSS : 2097443 - TP : 35700736 - IF : 01000601 - ICE : 001719187000040



# مرکز الفحص الطبي بالاشعة الروداني CENTRE DE RADIODIAGNOSTIC ROUDANI

Dr. Houriya AMRANI MIKOU  
Dr. Naïma BENJELLOUN DEBBAGH  
Dr. Wafae MSEFER FAROUQI  
Dr. Yasmina TAHIRI ZIATI  
Dr. Abderrahim ADIL

Mammographie Numérisée / Tomosynthèse - Sénologie Interventionnelle -  
Echographie Obstétricale 3D 4D - Echographie / Doppler Couleur - Ostéodensitométrie  
Radiologie Conventionnelle - Radiologie Interventionnelle - Rachis Entier - Gonométrie  
I.R.M. 1.5 Tesla - Scanner Spirale - Dentascanner

Casablanca, Le 13/06/2023

Patient  
Médecin traitant  
Examen(s) réalise(s)

AMRANI AMINA EP MANANE  
DR CHAHIDI NAIMA  
RACHIS DORSO-LOMBO-SACRE F/P

## COMPTE RENDU

### Résultat :

Déminéralisation osseuse diffuse.  
Déviation modérée du rachis lombaire et du rachis dorsal vers le côté gauche.  
Petite accentuation de la cyphose dorsale.  
Les corps vertébraux sont de hauteur et de morphologie normales.  
Discret pincement discal en L4/L5.  
Arthrose dorsale intersomatique étagée et modérée.  
Début de condensation de l'os sous-chondral des articulaires postérieures en L5/S1, pouvant témoigner d'une petite arthrose zygapophysaire en regard.  
Absence d'anomalie des parties molles péri-spinales.

En vous remerciant de votre confiance

Dr. Y. TAHIRI

CENTRE DE RADIODIAGNOSTIC ROUDANI  
400, Bd. Brahim Roudani - Maârif  
20100 Casablanca - Maroc  
Tél: 0522 25 22 96 / 0522 25 13 02 / 0522 25 13 04 / 0522 25 13 07  
Fax: 0522 23 50 68



# CENTRE DE RADIODIAGNOSTIC ROUDANI

400, Bd Brahim Roudani 1<sup>er</sup> étage -Maarif  
Casablanca , Maroc 20100

Téléphone : 022 25 22 96

Télécopie : 022 23 50 68

Nom : AMRANI, AMINA

ID du patient :

DOB: 27 December 1956

Sexe : Féminin

Groupe ethnique : Blanc

Taille : 162.5 cm

Poids : 72.0 kg

Age: 66

Médecin traitant : DR CHAHIDI NAÏMA

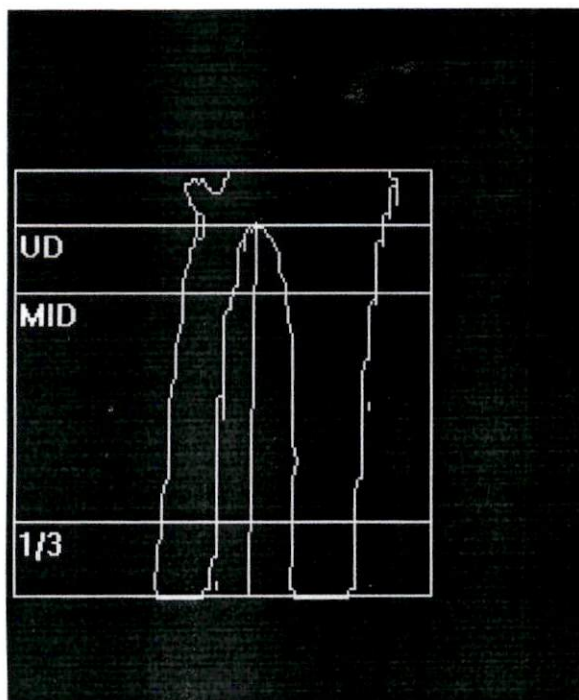

k = 1.203, d0 = 66.8

183 x 94, Longueur avant-bras : 26.0 cm

## Information de l'examen :

Date de l'examen : 13 Juin 2023

ID: A06132

Type d'examen : e Avant Bras gauche

Analyse: 13 Juin 2023 11:32 Version 12.4:3

Avant-bras gauche

Operator: WA

Modèle : Explorer (S/N 90520)

Commentaire :

## DXA Results Summary:

| Radius + Cubitus | Surface (cm <sup>2</sup> ) | CMO (g)     | DMO (g/cm <sup>2</sup> ) | T - Score   | Z - Score   |
|------------------|----------------------------|-------------|--------------------------|-------------|-------------|
| UD               | 4.50                       | 1.11        | 0.246                    | -3.2        | -1.9        |
| MID              | 11.02                      | 3.92        | 0.355                    | -4.4        | -2.5        |
| 1/3              | 3.73                       | 1.61        | 0.433                    | -4.3        | -2.5        |
| <b>Total</b>     | <b>19.25</b>               | <b>6.64</b> | <b>0.345</b>             | <b>-4.3</b> | <b>-2.5</b> |

CV TOTALE DMO 1.0%, ACF = 1.001, BCF = 0.995

Classification WHO : Ostéoporose

Risque fracturaire : Haute

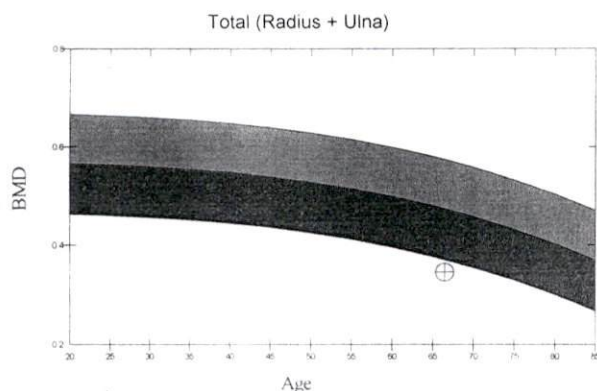

Courbe de références et scores adaptés à Blanc Féminin

Source: Hologic

Commentaire du médecin :

**HOLOG**

# CENTRE DE RADIODIAGNOSTIC ROUDANI

400, Bd Brahim Roudani 1<sup>er</sup> étage -Maarif  
Casablanca , Maroc 20100

Téléphone : 022 25 22 96

Télécopie : 022 23 50 68

Nom : AMRANI, AMINA  
ID du patient :  
DOB: 27 December 1956

Sexe : Féminin  
Groupe ethnique : Blanc

Taille : 162.5 cm  
Poids : 72.0 kg  
Age: 66

Médecin traitant : DR CHAHIDI NAIMA



k = 1.141, d0 = 48.8  
113 x 137

## Information de l'examen :

Date de l'examen : 13 Juin 2023  
Type d'examen : e Hanche gauche  
Analyse: 13 Juin 2023 11:39 Version 12.4:3  
Hanche gauche  
Operator: WA  
Modèle : Explorer (S/N 90520)  
Commentaire :

ID: A061

## DXA Results Summary:

| Région       | Surface (cm <sup>2</sup> ) | CMO (g)      | DMO (g/cm <sup>2</sup> ) | T - Score   | Z - Score   |
|--------------|----------------------------|--------------|--------------------------|-------------|-------------|
| Col          | 4.83                       | 2.79         | 0.578                    | -2.4        | -0.9        |
| Troch        | 7.02                       | 3.18         | 0.453                    | -2.5        | -1.3        |
| Inter        | 26.61                      | 21.31        | 0.801                    | -1.9        | -0.9        |
| <b>Total</b> | <b>38.46</b>               | <b>27.28</b> | <b>0.709</b>             | <b>-1.9</b> | <b>-0.6</b> |
| de Ward      | 1.18                       | 0.47         | 0.398                    | -2.9        | -0.5        |

CV TOTALE DMO 1.0%, ACF = 1.001, BCF = 0.995, TH = 6.181

WHO Classification: Osteopenia  
Fracture Risk: Increased

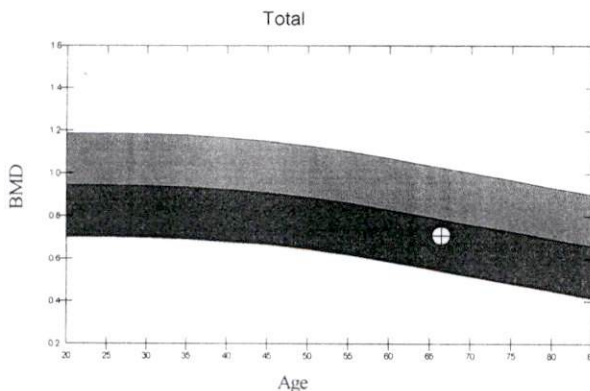

Commentaire du médecin :

Courbe de références et scores adaptés à Blanc Féminin

Source: NHANES

HOLOC



# CENTRE DE RADIODIAGNOSTIC ROUDANI

400, Bd Brahim Roudani 1<sup>er</sup> étage -Maarif  
Casablanca , Maroc 20100

Téléphone : 022 25 22 96

Télécopie : 022 23 50 68

Nom : AMRANI, AMINA  
ID du patient :  
DOB: 27 December 1956

Sexe : Féminin  
Groupe ethnique : Blanc

Taille : 162.5 cm  
Poids : 72.0 kg  
Age: 66

Médecin traitant : DR CHAHIDI NAIMA

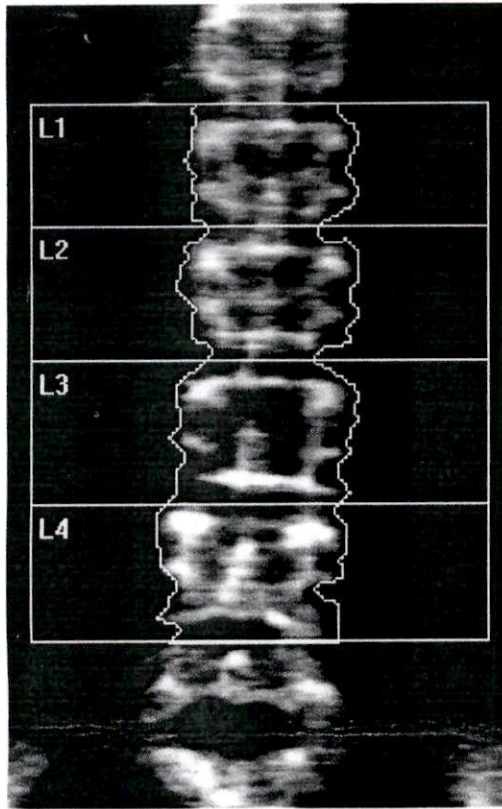

k = 1.140, d0 = 43.7  
116 x 136

## Information de l'examen :

Date de l'examen : 13 Juin 2023  
Type d'examen : e Colonne lombaire  
Analyse: 13 Juin 2023 11:40 Version 12.4:3  
Lumbar Spine (auto low density)  
Operator: WA  
Modèle : Explorer (S/N 90520)  
Commentaire :

ID: A0613230

## DXA Results Summary:

| Région       | Surface (cm <sup>2</sup> ) | CMO (g)      | DMO (g/cm <sup>2</sup> ) | T - Score   | Z - Score   |
|--------------|----------------------------|--------------|--------------------------|-------------|-------------|
| L1           | 12.59                      | 5.40         | 0.428                    | -4.5        | -2.9        |
| L2           | 13.71                      | 7.57         | 0.552                    | -4.3        | -2.5        |
| L3           | 15.58                      | 9.54         | 0.612                    | -4.3        | -2.3        |
| L4           | 15.76                      | 11.17        | 0.709                    | -3.7        | -1.7        |
| <b>Total</b> | <b>57.64</b>               | <b>33.67</b> | <b>0.584</b>             | <b>-4.2</b> | <b>-2.3</b> |

CV TOTALE DMO 1.0%, ACF = 1.001, BCF = 0.995, TH = 7.784

Classification WHO : Ostéoporose  
Risque fracturaire : Haute

## Commentaire du médecin :

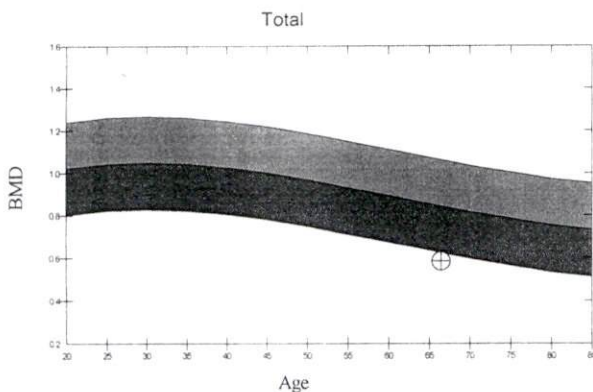

Courbe de références et scores adaptés à Blanc Féminin

Source: Hologic

**HOLOGIC**

DERMATOLOGICALLY TESTED

LOT: 087622004  
Per: 06\2025  
PPC: 139, 50DH

**SOS**  
**BALM**



# VEGEBON

RELIEVES • SOOTHES • PROTECTS • DAILY



# CURAFLEX®

Collagène - Acide hyaluronique

Sachets



Sa Lot :

VT333

A consommer de  
préférence avant le :

05/2025

PPC : 149,50 DH

...ifiant : acide  
... (que 50 mg), Hyaluronate de sodium,  
... : sorbate de potassium, arômes, Gluconate de manganèse  
(manganèse : 1mg), édulcorants : sucralose, glycosides de stéviol, Gluconate de  
cuivre (cuivre : 0,5 mg).

SANS GLUTEN-SANS LACTOSE-AVEC EDULCORANT.

## PROPRIÉTÉS :

**CURAFLEX® sachets** est à base d'un complexe bio-optimisé innovant qui renferme des peptides actifs de Collagène, de l'Acide hyaluronique ainsi que de la Vitamine C, du Manganèse et du Cuivre qui agissent en synergie pour aider à favoriser la régénération du cartilage et à augmenter la souplesse et la mobilité procurant ainsi un confort articulaire durable.

## CONSEILS D'UTILISATION :

Prendre 1 sachet par jour, pur ou dilué dans un verre d'eau.

## PRÉCAUTIONS D'UTILISATION :

- Ne pas dépasser la dose journalière recommandée.
- Tenir hors de portée des enfants de moins de 3 ans.
- Conserver dans un endroit frais et sec.
- Doit être utilisé dans le cadre d'un mode de vie sain et d'une alimentation équilibrée.

Complément alimentaire, ce n'est pas un médicament

Fabriqué par ERBOZETA SPA - RSM.

Importé et distribué au Maroc par Thérapharm.

Autorisation du Ministère de la Santé n° : DA 20201912214DMP/20UCA/v1.

# CURAFLEX®

Collagène - Acide hyaluronique

Sachets



Sa Lot :

VT333

A consommer de  
préférence avant le :

05/2025

PPC : 149,50 DH

...ifiant : acide  
... (que 50 mg), Hyaluronate de sodium,  
... : sorbate de potassium, arômes, Gluconate de manganèse  
(manganèse : 1mg), édulcorants : sucralose, glycosides de stéviol, Gluconate de  
cuivre (cuivre : 0,5 mg).

SANS GLUTEN-SANS LACTOSE-AVEC EDULCORANT.

## PROPRIÉTÉS :

**CURAFLEX® sachets** est à base d'un complexe bio-optimisé innovant qui renferme des peptides actifs de Collagène, de l'Acide hyaluronique ainsi que de la Vitamine C, du Manganèse et du Cuivre qui agissent en synergie pour aider à favoriser la régénération du cartilage et à augmenter la souplesse et la mobilité procurant ainsi un confort articulaire durable.

## CONSEILS D'UTILISATION :

Prendre 1 sachet par jour, pur ou dilué dans un verre d'eau.

## PRÉCAUTIONS D'UTILISATION :

- Ne pas dépasser la dose journalière recommandée.
- Tenir hors de portée des enfants de moins de 3 ans.
- Conserver dans un endroit frais et sec.
- Doit être utilisé dans le cadre d'un mode de vie sain et d'une alimentation équilibrée.

Complément alimentaire, ce n'est pas un médicament

Fabriqué par ERBOZETA SPA - RSM.

Importé et distribué au Maroc par Thérapharm.

Autorisation du Ministère de la Santé n° : DA 20201912214DMP/20UCA/v1.



# CURAFLEX®

Collagène - Acide hyaluronique

Sachets



Sa Lot :

VT333

A consommer de  
préférence avant le :

05/2025

PPC : 149,50 DH

...ifiant : acide  
...ue 60 mg), Hyaluronate de sodium,  
...s : sorbate de potassium, arômes, Gluconate de manganèse  
(manganèse : 1mg), édulcorants : sucralose, glycosides de stéviol, Gluconate de  
cuivre (cuivre : 0,5 mg).

SANS GLUTEN-SANS LACTOSE-AVEC EDULCORANT.

## PROPRIÉTÉS :

**CURAFLEX® sachets** est à base d'un complexe bio-optimisé innovant qui renferme des peptides actifs de Collagène, de l'Acide hyaluronique ainsi que de la Vitamine C, du Manganèse et du Cuivre qui agissent en synergie pour aider à favoriser la régénération du cartilage et à augmenter la souplesse et la mobilité procurant ainsi un confort articulaire durable.

## CONSEILS D'UTILISATION :

Prendre 1 sachet par jour, pur ou dilué dans un verre d'eau.

## PRÉCAUTIONS D'UTILISATION :

- Ne pas dépasser la dose journalière recommandée.
- Tenir hors de portée des enfants de moins de 3 ans.
- Conserver dans un endroit frais et sec.
- Doit être utilisé dans le cadre d'un mode de vie sain et d'une alimentation équilibrée.

Complément alimentaire, ce n'est pas un médicament

Fabriqué par ERBOZETA SPA - RSM.

Importé et distribué au Maroc par Thérapharm.

Autorisation du Ministère de la Santé n° : DA 20201912214DMP/20UCA/v1.

# CURAFLEX®

Collagène - Acide hyaluronique

Sachets



Sa Lot :

VT333

A consommer de  
préférence avant le :

05/2025

PPC : 149,50 DH

...ifiant : acide  
...ue 60 mg), Hyaluronate de sodium,  
...s : sorbate de potassium, arômes, Gluconate de manganèse  
(manganèse : 1mg), édulcorants : sucralose, glycosides de stéviol, Gluconate de  
cuivre (cuivre : 0,5 mg).

SANS GLUTEN-SANS LACTOSE-AVEC EDULCORANT.

## PROPRIÉTÉS :

**CURAFLEX® sachets** est à base d'un complexe bio-optimisé innovant qui renferme des peptides actifs de Collagène, de l'Acide hyaluronique ainsi que de la Vitamine C, du Manganèse et du Cuivre qui agissent en synergie pour aider à favoriser la régénération du cartilage et à augmenter la souplesse et la mobilité procurant ainsi un confort articulaire durable.

## CONSEILS D'UTILISATION :

Prendre 1 sachet par jour, pur ou dilué dans un verre d'eau.

## PRÉCAUTIONS D'UTILISATION :

- Ne pas dépasser la dose journalière recommandée.
- Tenir hors de portée des enfants de moins de 3 ans.
- Conserver dans un endroit frais et sec.
- Doit être utilisé dans le cadre d'un mode de vie sain et d'une alimentation équilibrée.

Complément alimentaire, ce n'est pas un médicament

Fabriqué par ERBOZETA SPA - RSM.

Importé et distribué au Maroc par Thérapharm.

Autorisation du Ministère de la Santé n° : DA 20201912214DMP/20UCA/v1.



# CURAFLEX®

Collagène - Acide hyaluronique

Sachets



Sa Lot :

VT333

A consommer de  
préférence avant le :

05/2025

PPC : 149,50 DH

...ifiant : acide  
... (que 50 mg), Hyaluronate de sodium,  
... : sorbate de potassium, arômes, Gluconate de manganèse  
(manganèse : 1mg), édulcorants : sucralose, glycosides de stéviol, Gluconate de  
cuivre (cuivre : 0,5 mg).

SANS GLUTEN-SANS LACTOSE-AVEC EDULCORANT.

## PROPRIÉTÉS :

**CURAFLEX® sachets** est à base d'un complexe bio-optimisé innovant qui renferme des peptides actifs de Collagène, de l'Acide hyaluronique ainsi que de la Vitamine C, du Manganèse et du Cuivre qui agissent en synergie pour aider à favoriser la régénération du cartilage et à augmenter la souplesse et la mobilité procurant ainsi un confort articulaire durable.

## CONSEILS D'UTILISATION :

Prendre 1 sachet par jour, pur ou dilué dans un verre d'eau.

## PRÉCAUTIONS D'UTILISATION :

- Ne pas dépasser la dose journalière recommandée.
- Tenir hors de portée des enfants de moins de 3 ans.
- Conserver dans un endroit frais et sec.
- Doit être utilisé dans le cadre d'un mode de vie sain et d'une alimentation équilibrée.

Complément alimentaire, ce n'est pas un médicament

Fabriqué par ERBOZETA SPA - RSM.

Importé et distribué au Maroc par Thérapharm.

Autorisation du Ministère de la Santé n° : DA 20201912214DMP/20UCA/v1.

**Dr. Chahidi Naima**

**RHUMATOLOGUE**

Spécialiste des maladies des os, articulations  
et colonne vertébrale

Ancienne interne des Hôpitaux de Paris

Pathologies rachidiennes (Paris)

Maladies rhumatismales (Lille)

Biothérapie

Ostéoporose



**الدكتورة نعيمة شهدي**

أخصائية في جراحة العظام

و المفاصل و الروماتيزم

طبيبة داخلية سابقة بمستشفيات باريس

أمراض العمود الفقري (باريس)

أمراض الروماتيزم (ليل - فرنسا)

العلاج بالأدوية البيولوجية

هشاشة العظام

Casablanca le : ..... 18/06/23 .....

Mme AMRANI Amine

220,00  
396,00



**Mme. BENNIS Zineb**  
PHARMACIE YACOUB EL MANSOUR  
63 - 65 Bd. Yaacoub El Mansour  
Tél.: 05 22 25 52 04 - Casablanca

139,50

Vegeton SOS MACH

Amrane a 21,

149,50

CURAFLEX

Amrane a 03w

1503,00

**Dr. CHAHIDI Naima**  
Rhumatologue  
173, Bd. Yaacoub El Mansour  
Espace Andalouse, 1er Étage N°6  
Tél.: 05 22 95 14 38

173, شارع يعقوب المنصور، فضاء الأندلس، الطابق الأول رقم 6 - المعاريف - الدار البيضاء

173, Boulevard Yaacoub El Mansour, Espace Andalouse, 1er étage, N°6 - Maarif - Casablanca

Tél. : 05 22 95 14 38 / 06 66 71 75 15 / E-mail : chahidirhumatologie@gmail.com



89.50 + 2

③

D<sub>3</sub> Norin 200 u

10 tablettes x 0.250g

725.60



**Dr. CHAHIDI Naïma**  
*Rhumatologue*  
173, Bd. Yaacoub El Mansour  
Espace Andalousse, 1er Etage N°6  
Tél: 05 22 55 14 38

**Mme. BENNIS Zineb**  
**PHARMACIE YACOUB EL MANSOUR**  
63 - 65 Bd. Yaacoub El Mansour  
Tél.: 0522 25 52 04 - Casablanca  
**092057272**

**Dr. Chahidi Naima**

**RHUMATOLOGUE**

Spécialiste des maladies des os, articulations  
et colonne vertébrale

Ancienne interne des Hôpitaux de Paris

Pathologies rachidiennes (Paris)

Maladies rhumatismales (Lille)

Biothérapie

Ostéoporse



**الدكتورة نعيمة شهدي**

**أخصائية في جراحة العظام**

**و المفاصل و الروماتيزم**

**طبيبة داخلية سابقة بمستشفيات باريس**

**أمراض العمود الفقري (باريس)**

**أمراض الروماتيزم (ليل - فرنسا)**

**العلاج بالأدوية البيولوجية**

**هشاشة العظام**

Casablanca le : ..... 27.1.23 .....

Une AMRANS Amine

497,00 @ N°6 N°6 2019

1er étage x 2019

à l'été, avec un grand verre  
d'eau de rociat. 30 minutes avant  
le petit déjeuner. Ne pas l'aller  
durant ce 30 minutes.

49.60 @ 2ème Porte (2019)

et Amine 1/15 pour 1/15

N°1, N°2

173, شارع يعقوب المنصور، فضاء الأندلس، الطابق الأول رقم 6 - المعاريف - الدار البيضاء

173, Boulevard Yacoub El Mansour, Espace Andalouse, 1er étage, N°6 - Mâarif - Casablanca

Tél. : 05 22 95 14 38 / 06 66 71 75 15 / E-mail : chahidirhumatologie@gmail.com

**NOPOROSE® 35 mg**

# **NOPOROSE®**

Risédrionate monosodique

**35 mg**

**12 comprimés pelliculés**

Voie orale

LOT 224403

EXP 07/26

PPV 497DH00



**1 comprimé par semaine**

Boîtes de 4 et 12 comprimés pelliculés.

## **d - CLASSE PHARMACO-THERAPEUTIQUE**

Bisphosphonates (code ATC : M05BA07).

## **2 - DANS QUELS CAS UTILISER CE MEDICAMENT ?**

NOPOROSE® est préconisé dans le :

- Traitement de l'ostéoporose post-ménopausique pour réduire le risque de fractures vertébrales.
- Traitement de l'ostéoporose post-ménopausique avérée pour réduire le risque de fractures de hanche.
- Traitement de l'ostéoporose chez l'homme à haut risque de fracture.

## **3 - ATTENTION !**

### **a - DANS QUELS CAS NE PAS UTILISER CE MEDICAMENT ?**

Ce médicament **NE DOIT PAS ETRE UTILISE** dans les cas suivants :

- Hypersensibilité connue au risédronate monosodique ou à l'un des excipients.
- Hypocalcémie.
- Grossesse et allaitement.
- Insuffisance rénale sévère.

### **b - MISES EN GARDE ET PRECAUTIONS D'EMPLOI**

UTILISER CE MEDICAMENT AVEC PRECAUTION EN CAS DE :

- Les aliments, les boissons (autres que de l'eau plate) et certains médicaments contenant du calcium, du magnésium, du fer et de l'aluminium interfèrent avec l'absorption des bisphosphonates et ne doivent pas être pris en même temps que NOPOROSE. Afin d'obtenir l'efficacité attendue, un strict respect des recommandations posologiques est

de prendre ce médicament. Elle contient des informations  
demandez plus d'informations à votre médecin ou à votre  
le le donnez jamais à quelqu'un d'autre, même en cas de  
à nouveau.

.... 40.17 mg

.... 35.00 mg

cristalline PH102, crospovidone A, stéarate de magnésium.  
1000, hypromellose.



# D3 NORM<sup>®</sup>

200 UI

GOÛTTES BUVABLES



8 051128 634501

Lot:

220644

A consommer  
avant le:

09/2025

PPC : 89,50 DH

# D3 NORM<sup>®</sup>

## 200 UI

ON :

compte-gouttes de 30 ml.

### COMPOSITION :

Huile de soja, Antioxydant : Acétate de vitamine E liquide, Vitamine D3 (5µg/1 goutte).

### PROPRIETES :

**D3 NORM<sup>®</sup> 200 UI** gouttes buvables renferme de la vitamine D3 (cholécalférol), la forme la plus active de vitamine D.

**D3 NORM<sup>®</sup> 200 UI** gouttes buvables favorise l'absorption du calcium et du phosphore et contribue au maintien d'une ossature normale et au bon fonctionnement du système immunitaire.

### UTILISATIONS :

- Carence en vitamine D.

# D3 NORM<sup>®</sup>

200 UI

GOÛTTES BUVABLES



8 051128 634501

Lot:

220644

A consommer  
avant le:

09/2025

PPC : 89,50 DH

# D3 NORM<sup>®</sup>

## 200 UI

ON :

compte-gouttes de 30 ml.

### COMPOSITION :

Huile de soja, Antioxydant : Acétate de vitamine E liquide, Vitamine D3 (5µg/1 goutte).

### PROPRIETES :

**D3 NORM<sup>®</sup> 200 UI** gouttes buvables renferme de la vitamine D3 (cholécalférol), la forme la plus active de vitamine D.

**D3 NORM<sup>®</sup> 200 UI** gouttes buvables favorise l'absorption du calcium et du phosphore et contribue au maintien d'une ossature normale et au bon fonctionnement du système immunitaire.

### UTILISATIONS :

- Carence en vitamine D.

EXP : 03/2026  
LOT : 23C14  
PPV : 49,60 DH

3 ampoules buvables

# D-CURE® FORTE

Cholécalciférol 100 000 UI  
Vitamine D3

Importé par : **Ergo**   
**Maroc**  
Laboratoire pharmaceutique

Les laboratoires ERGO MAROC  
108, Rue Pierre Parent, Casablanca, Maroc.  
AMM N° : 24/16DMP/21/NNP



  
**SMB**